LA PRENSA

Año L — Núm. 17.966 — BUENOS AIRES, LUNES 24 DE MARZO DE 1919 — Dirección y Administración: Avenida de Mayo 567 y 575

DIARIO DE LA MAÑANA

(Fundado el 18 de octubre de 1869)

Precio del ejemplar: 10 centavos

TARIFA DE SUSCRIPCION

	Capital	Interior	Exterior
	$ m/n	$ m/n	$ oro
Un mes	2.20	—	—
Tres meses	6.70	7.50	7.50
Seis meses	12.00	14.00	14.00
Un año	25.00	27.00	27.00

SUD AMERICA

Tres meses	$ oro 5.—	o $ m/n 11.35
Seis meses	9.—	20.45
Un año	17.—	38.65

DIVERSIONES PUBLICAS

TEATROS

ODEON — Temporada oficial de 1919.— Compañía dramática María Guerrero-Fernando Díaz de Mendoza-Marcelle Gonlat. —Abono a 24 funciones de moda: lunes, miércoles y viernes: palcos bajos y balcón, sin entrada, $ 2.200; palcos altos, $ 910; tertulia de platea y orquesta, $ 340; tertulias altas, 1a. fila, $ 166.—Abono a las matinées (domingos y días festivos): palcos bajos y balcón, sin entrada, $ 406; palcos altos, $ 226; tertulia de platea y orquesta, $ 86; tertulias altas, 1a. fila, $ 64.—Nota: Las funciones de moda son: 13 de la compañía española y 11 de la compañía francesa. Las matinées son: 5 de la compañía francesa y 10 de la compañía española. A los señores abonados a la temporada anterior, se les reservarán sus localidades hasta el 26 de marzo.

SAN MARTIN — Temporada de otoño.— Tournée sudamericana de la gran compañía lírica italiana dirigida por el maestro Alfredo Padovani.—Hoy a las 9 p. m.: "Madame Butterfly", por Ilma Mattinsoli, Ebena Lucci, Pietro Somali y Francisco Federici. Platea 4 $.—Mañana: Rigoletto, por Olga Simzis, Ettore Bergamaschi y Francisco Izal. El miércoles tercera función de abono del tenor Lafuente: Andrea Chenier.

OPERA — Empresa Lombart y Cía.—Compañía nacional de sainetes, operetas y revistas Vittone-Pomar.—Hoy a las 6 p. m.: Un pleito sensacional. A las 9: Palomas y gavilanes, La boca del Riachuelo, Un pleito sensacional.

POLITEAMA — Gran compañía de bailes clásicos de la empresa R. Salvati, dirigida por el coreógrafo Jan Kawesky.— Hoy a las 9.30 p. m.—La danza de las horas, El espectro de la rosa, Carnaval, Diversiones. Platea 3 $.

NUEVO — Compañía nacional Orfilia Rico-Pablo Podestá.—Hoy a las 9 p. m.— Un desafío, La fiera dormida. Platea 2 $.

LICEO — Compañía española de operetas, Carolina Beltri.—Hoy a las 6: Se hace lo que se puede, se hace... Noche a las 9: La araña azul. Platea 2 $.

MAYO — Compañía de zarzuelas y revistas de José Palmada.—Hoy a las 6 p. m.: Los pícaros celos. Noche a las 9: El sultán de la Babucha, Enseñanza libre, Los pícaros celos.

AVENIDA — Compañía española de operetas y zarzuelas.—Hoy a las 6: Alma de Dios. Noche a las 9: Bohemios, La guerra santa.

NACIONAL — Compañía Arata-Simari-Franco—Hoy a las 6.15: La historia del año. A las 9.15: La otra noche en los Corrales, La historia del año, El ladrón de gallinas.

APOLO — Compañía argentina de comedias Roberto Casaux. — Hoy a las 9: Cuando se quiere. El "dotor" Carricoche. Platea $ 2.50.

BUENOS AIRES — Compañía argentina, Muiño-Alippi.—Hoy a las 6: Buenos Aires se divierte. A las 9: El cuento de don Hilario, estreno: Academia nacional, Buenos Aires se divierte.

MARCONI — Compañía nacional de sainetes, zarzuelas y revistas Arturo Podestá. —Hoy a las 9 p. m.—Justicia criolla, Los dientes del perro, Estreno: "El peludo".— Platea $ 0.60.

COMEDIA — Compañía de zarzuela Ligero-León-De la Vega. — Hoy a las 6: El escombro de Damasco. Noche a las 8.45: El soldado de Nápoles; estreno: El templo del amor, Las musas latinas.

ARGENTINO — Temporada de 1919. — Compañía Florencio Parravicini.—Primera actriz, Angelina Pagano; primera actriz de carácter, Herminia Mancini; primer actor, Francisco Ducasse; primer galán, Elías Gutiérrez. Director escénico, Mariano Galé. Presentación el viernes 27 de marzo, con la comedia en 3 actos del doctor César Iglesias Paz: Buenos Aires.

TEATRO ESMERALDA—Calle Esmeralda [illegible]

[illegible] Hoy a las 8.45 [illegible] La ley oculta. Platea 2 $.

VARIEDADES — Compañía hispano-argentina de zarzuelas, sainetes y revistas, Andrés Panigassi.—Hoy a las 6: El barrio de Constitución. Noche a las 9: Las víboras, El barbero de Sevilla, El barrio de Constitución.

TEATRO BOEDO—Calle Boedo 949-69.—Gran compañía nacional José Gonzáles Castillo.—Hoy a las 6.15: Estreno: El rastro del lobo. Noche a las 9: El velorio del angelito, La cueva encantada, El rastro del lobo. Platea 0.40 y 0.30.

COLISEO COLOMBO—Boedo 1053.—Compañía C. Nunziata.—Hoy a las 6.30: Povera mamma. A las 9: Beneficio de C. Nunziata: Cuor di popolano, L'isola delle donne.

VARIEDADES

CASINO—Gran compañía de atracciones— Hoy a las 8.30.—Exito de Yuchima y su pequeño japonés, María Pratis, La Marquesita, La Bella Lirio, La Tosca, Miss Remona, Bennett y Cornell, Mikoff et Vanity, Delmore & Lee, Seymour, Miss Dupree, Hubert Dyer y Co. y Los de la Leyenda.

FLORIDA — Galería General Güemes.— Biógrafo y variedades. De 10 a 13 m., de 2.30 a 7.30 y de 8.45 a 12.30 p. m. Números de variedades por Rosita Rodrigo, El chimpancé Chaplin, Magoli Varlys y La Diavolina.

PORTEÑO—Corrientes 846—Gran cine familiar, alternado con atracciones. Todos los días estrenos. Hoy: La Pilarica y Pac. La Sevillita y Kennedy and Kramer.

OLIMPO—Pueyrredón número 1468.—Hoy a las 3: Quién es el No. 1?, 6o. episodio; En la sombra del pasado, El ladrón y la señorita. Variedades: La Favorita, Compañía nacional Hnos. Merlo. A las 6: Los calaveras. Noche a las 8.45: La cuna del nene, Silvino Holmes.

CINEMATOGRAFOS

PALACE THEATRE — Corrientes 757.— Hoy: La niña americana, 17 y último episodio; Pathé Journal 487, América en la guerra, No. 68; Los conquistadores del desierto, por Roy Stewart; La chocolaterita, por Paul Capellani; El látigo del cosaco, Babby y los patines. Sensacional información de la gran guerra europea. Una verdadera batalla con la eficaz cooperación de los tanques franceses, film oficial.

SELECT — Suipacha número 482. — Hoy: a las 5; noche a las 9.—La obra maestra del director D. W. Griffith: Corazones del mundo, la vista más sensacional.

GAUMONT THEATRE—Rivadavia 1635.— Hoy: La rosa blanca, por E. Ferguson; Bravo mozo, por G. Walsh. Mañana: Los fantoches, por Clara Kimball.

IMPERIAL BIOGRAFO — Cangallo 771.— Hoy: Su majestad la reina, El preciado modelo, El peón amarillo, Motín de amor. Mañana: La borrasca.

CINE CALLAO—Avenida Callao No. 27.— Hoy, tarde y noche—El barrio de La Alegría, por Mae Marsh. El moderno mosquetero. Mañana: Los fantoches, por Clara Kimball Young.

TEATRO PRINCESA — Suipacha 460.— Cine continuado de 11 a 7 y de 8 a 12. Hoy gran estreno: El timo del amor; La rosa blanca, por Elsie Ferguson. Platea 30 y 40. Mañana: El barrio de la alegría, por Mae Marsh. Miércoles: Los fantoches, por Clara Kimball Young. 1p.

EMPIRE THEATRE—Corrientes y Maipú. Hoy a las 3: Rayito de sol, por Ana Pennington. A las 4: Todo un carácter, por Dustin Farnum. A las 5: Rosa blanca, por Elsie Ferguson y éxito de Rafael Arcos. A las 6.50. estreno: Los fantoches, por Clara Kimball Young y éxito de Barrington and Dickens. Noche el mismo programa.

TEATRO GENERAL BELGRANO — Cabildo 2165.—Hoy: La dama ladrona, Himeneo, por Louise Glaum; No se pierde quien no quiere, por Olive Thomas; La niña americana, 16o. episodio; Pathé Journal, 486, América en la guerra 62.

PRESIDENTE ROCA—Rivadavia número 3753.—Hoy: Toda madre es buena, El triunfador, por W. Mark; La niña americana, 4o. episodio; Imposible confesión.

CINE BOLIVAR — Calle Bolívar 1032.— Hoy, tarde y noche. Estrenos: El sello gris, 2o. episodio; Flor entre espinas, La muerte de Leda, El hijo postizo, Una noche en la frontera. Mañana: Flor de durazno.

GRAN BIOGRAFO LAVALLE—Calle Lavalle 921.—Hoy: Abnegación, Todo un carácter, El matapenas o el romance de un canillita, La ninfa del bosque.

THE AMERICAN PALACE — (Córdoba y Callao)—Hoy a las 6.20 y 10.30: El gran éxito de 1919: Los lobos del camino, 40 p., por el artista cow-boy William S. Hart. A las 5.20 y 10: La voz del Oriente, 30 p., por Sessue Hayakawa. A las 4.20 y 9: El miedo, 25 p. Exito de la gran orquesta de 8 profesores. Mañana a las 6.20 y 10.20, sensacional estreno: Un mozo guapo, última creación de Jorge Walsh. Miércoles, por 24a. vez: La mujer ante la ley. Jueves: La toma de Trento y Trieste. Sábado: La rosa blanca. 1p

ELECTRIC PALACE—Lavalle No. 836.— Hoy: Cómo murió Walton, La niña americana, 8o. episodio: La casa de los duendes, El corazón de una joven, Estratagema de enamorado.

PETIT SPLENDID—Libertad No. 976.— Hoy, tarde y noche, variado programa, con estrenos.

BIJOU SALON — Pueyrredón núm. 945.— Hoy: Por venganza y por mujer, 1o. y 2o. episodios; Piadosa mentira, El beso [illegible] La rosa de fuego. Mañana: Mi caballo pinto, En el sendero del corazón.

AVISOS PARA SEÑORAS Y SEÑORITAS

A COMPONER SU MUÑECA en la Gran Belgrano, Cabildo 2018. v30

APRENDER EN 30 DIAS sombreros, corte, conf. [illegible] a dom. Belgrano 2486. v24

A 2.50 HAGO Y REFORMO toda clase de sombreros de señora y niña; casa Moreno, taller Independencia 1996.

ACOLCHADOS SE FORRAN DE TODA clase, fábrica, Rivadavia 1952, U. T. 6325, Libertad. v3elb.

A FORRAR BOTONES BOLITA, dobles, bombé, baratos, C. Pellegrini 671. vlab.

A LA FEMME CHIC CONFECCIONA trajes tailleur, fantasía y corsés; E. Ríos 358, p. 1o. v24

ACADEMIA "LA FEMME CHIC" ENSEÑANZA, corte y conf. labores y corsés, se conf. los trajes gratis a las alumnas; E. Ríos 358, p. 1o. v24

A RETRATARSE SOCIEDAD ARTISTICA, C. Pellegrini 382. Hay ascensor. Retratos [illegible] y retrato grande, con marco en docena de retratos. El regalo es valioso; postales finas, 4 $ docena. v24

A SEÑORAS Y NEGOCIANTES: HOY A las 3 de la mañana liquidamos por orden judicial gran partida de artículos de tienda, franelas, bombasí, sarga de lana, usos domésticos, medias, camisetas, etc. Sarmiento 1118. v25

ATENCION: DON JUAN ITURRIBERRI[illegible], Sarmiento 1160, tiene gran surtido calzados colegiales. Botines para varón desde 5 $, botines niña desde 2.95, zapatos suela de goma 3.95, zapatos goma para fútbol 25 a 32, 1.45, zapato La Piolita, $ 2.65, plant. lana, 0.50 v25

BORDADOS en blanco y en vestidos, vainillas, plegados, se forran botones, Río Bamba 371.

COMPRO DENTADURAS USADAS 0.30 cada diente, B. de Irigoyen 995. v25

COSTURERA por día se ofrece, Chile número 1729, T. A. v25

CORSES Y FAJAS A MEDIDA A 12 $, SE va a dom., V. Tomás, Paraná 145. v24

CASA especial de vestidos, tapados y batones, confecciones de gran moda. Precios módicos, antigua casa F. Rosello, Cerrito 369. v26

DEPILACION ELECTRICA, prueba gratis, Mlle. Calvet, especialista, Florida 340. v37

DOCTOR ROSY—INSTITUTO DE Belleza —Tratamiento de la tez en general; depilación por la electrolisis; detención instantánea de la caída del cabello; masajes. Unico autorizado por el Dep. Nal. de Higiene, Piedras 180, U. T. 2376, Av.

EL ROSEDAL ES LA CASA QUE MAS barato vende las sedas, lanas y medias de seda para señora. El 1o. de abril presentará su grandioso surtido en paños, gabardinas, sargas, sedas, terciopelos y bombasís, iniciando la estación de invierno, con el programa que tiene trazado de liquidación permanente. Casa importadora que hace sus ventas al detalle al mismo precio del por mayor, Victoria 690. v25

INSTITUTO DELTMA, EXTIRPA EL vello, combate la caspa; Uruguay 344, 4o. p., U. T. 487, Libertad. v30

JARRONES BARRO P. PINTAR y artículos y dibujos para repujado vendo, Tacuarí 601. v24

LOS ENCANTOS QUE los años le robaron volverán si usa "Pasta Divina", Jofrine, Córdoba 437, 1o., Av. 2448. v25

MARIA MAGDALENA, manicura, pedicura, para familia Moreno 2979. v31

MANIQUIES MODERNOS LA FRANCE, Ortega se trasladó B. Mitre 1123. v25

MOLDES a medida hago, precios módicos Talcahuano 170, 1er. piso. v25

MODISTA hace vestidos, tapados, lutos, desde 10 $, Viamonte 1466. v26

MODISTA reforma y hace trajes todos estilos, precios módicos, E. Unidos 846.

MODISTA para familia, estilo sastre y fantasía, se ofrece, Independencia 1552.

MODISTA corta por figurín, reforma, se ofrece por día, Cevallos 759.

MANICURA a señoras 1 $, PEDICURA 2 $, U. T. 6067, Av. Paraguay 873. v31

MANICURA EN SU CASA DE 3 A 7 p. m., Paraguay 966, dep. B. v28

MODISTA competente, hace y reforma vestidos y sombreros, Chacabuco 561.

MODISTA francesa hace trajes de soirée y fantasía, figurines, precios acomodados, Sarmiento 1417, dep. O. v26

MODISTA sastre y fantasía, se ofrece, casa familia, 4 $ por día; D. L., Belgrano 836. v25

MODISTA francesa hace trajes de soirée y fantasía, figurines, Sarmiento 1317, depto. O. v31

[illegible] Suipacha 164. v26

PELETERIA, se hacen composturas, mitad precio, S. Juan 2797. v29

PIELES GRAN SURTIDO, VENDO POR mensualidades, B. Mitre 2343. v27

SEÑORITA INGLESA, se ofrece, de manicura, etc. a correo central, D. M. C. v24

SEÑORITA vascoespañola, buena modista, bien recomendada, desea colocarse en casa de familia distinguida, Paraguay 1368.

SEÑORAS: LENCERIA FINA Y BORDADOS en blanco y sedas, en Talcahuano 237, los hallará Vd. a precios acomodados. v26

SEÑORITA (SUIZA) se ofrece por día, para acompañar niñas o dar lecciones de idiomas y piano, L. Gutasohu, Correo 302. v24

VESTIDOS elegantes de fiesta y calle, compro, U.T. 4663, Lib., Cerrito 251. v5a

VAINILLAS Y FESTONES BARATOS, bien hechos, taller B. Mitre 2220. v25

VESTIDOS CALLE, BAILE, TAPADOS, ocasión, riquísimos, vendo desde 15 $, Esmeralda 1056, dto. B.

ZURCIDOS invisibles, Rioja 423 y Río Bamba 72. v27

ZURCIDORA, invisible, limp. y plancha trajes $ 2, Cangallo 2252, de 1so. v29

ZURCIDORA, tejedora, roto, apolillado, trabajo garantido; Canning 3163. v26

ZURCIDORA y tejedora en todo género, Charcas 786. v26

ZURCIDORA y tejedora diplomada, la más antigua, Maipú 534 antes 748. v31

AVISOS PARA HOMBRES Y NIÑOS

A 10 $ DOY VUELTA sobretodos, trajes 20 $, Belgrano 254, U. T. 6668, Av. v31

A 20 $ DAMOS VUELTA TRAJES, sobretodos y reformamos, trabajo fino, vamos a dom. c. Mames, S. Juan 1513. v28

CAMISAS: SI Vd. tiene alguna con el cuello la pechera o los puños rotos mándelos a la camisería "La Estrella", Humberto I No. 1574 que allí por un precio módico se renuevan dichas piezas. v31

DAMOS VUELTA TRAJES A $ 15 y sobretodos a 10, arreglo hechuras, zurcidos y limpiamos, casa Coren, México 1130, llamen por carta. Se va a domicilio. v27

NO TIRE SUS CAMISAS, SEÑOR!

Tirillas de cuello	$ 0.50 c/u.
Pecheras de hilo lisas	" 1.20 "
Pecheras hilo tablas	" 1.50 "
Puños de hilo	" 0.80 par
Puños doble hilo	" 1.20 "

Unica casa con taller especial para composturas "La Reina", Santa Fe 1616. v31

SASTRERIA, ESMERALDA 906, U. T. 2860, Juncal, trajes y sobretodos medida, se da vuelta, quedan nuevos, arreg. comp., tintorería propia, zurcidora y tejedora. v6a

SASTRE CONFECCIONA TRAJES DE todas clases, corte moderno, precios módicos, da vuelta sobretodos, arreglo de toda clase de trajes, agrandar, achicar dejándolos nuevos; llame Chacabuco 1109. v26

DINERO EN HIPOTECA

A V. S. VINELLI Y HNO., CORRIENTES 2791, pidan dinero en hipoteca. v30

AL 7 ojo TENEMOS CUALQUIER SUMA en 1as. y 2as. hipotecas de 1 a 30 años. Sin gastos ni anticipos. Pidan referencias antes de hacer sus pedidos. Contestación inmediata. Rda. Av. de Mayo 568/72.

CAPITAL Y PROVINCIA, DOY DINERO en hipoteca, L. Latorre, Perú 147. v24

NECESITO DE 10 A 15.000 $ bien garantidos, pago 1 ojo mens. Sarmiento 823

NECESITAMOS $ 50.000 EN PRIMERA hipoteca, sobre propiedad de renta próxima a Carlos Pellegrini y Av. de Mayo directamente, Corrientes 862, Eudoro Gallo y Cía. v24

ARRENDAMIENTO DE CAMPOS Y NEGOCIO DE HACIENDAS

ARRIENDO: EN CHIVILCOY 1.830 HTS., Lezama, 700; Río IV, 1.400 y Gral. Lavalle 500, Fco. P. Enrique, Cangallo 860. v25

ARRIENDO DOY 450 HECTS. ESPECIALes o cualquier fracción, B. de Irigoyen 1152.

ARRIENDO DOY POR 4 años, 385 HECT. para ganadería, campo sobre est. Thames, F. C. P., zona de cremerías y tambos, cuatro potreros, 2 molinos, tanque bebidas, poblaciones, alambrados 7 h., entrega inmediata, oc. Sarmiento 722, L. S. P., 3 a 5. v24

DESEO ARRENDAR 2 CUADRAS alambradas, de V. López a Martínez, por carta A. B., Chacabuco 1447. v25

DESEO ALQ. 1 a 3 HECTS. TERRENO con casa, prefiero alfalfadas, 1/2 h. est. Rosario, cartas a S. R.; Conde 1014.

EN BARADERO, próximo a la estación Ireneo Portela, se arriendan 270 hectáreas p. agric. o ganad. Inf. al Sr. C. E. Acevedo. Ireneo Portela, F. C. C. C. v29

OJO, HACENDADOS! SE ARRIENDAN lotes muy pastosos en la colonia "La María", cerca de Bordenave, F. C. P., a 3 pesos hectárea. Hay aguas abundantes y excelentes. v25

SE ARRIENDAN EN FRACCIONES DE 300 a 500 hectáreas, campo a 10 cuadras estación Francisco Muratore, F. C. P., contrato por 3 años. Tratar en la misma, señor Dante Romanpatti. v24

SE ALQUILAN 1.200 HAS. DE CAMPO para ganadería o tambo, dirigirse al establecimiento "La Oriental" de don Justo C. Saavedra, estación La Oriental, F. C. P. v21

ARRENDAMIENTO DE CAMPOS Y NEGOCIO DE HACIENDAS

SE ARRIENDAN 100.000 hectáreas de campo en el Paraguay para la explotación de maderas, contrato por 10 años, mayores datos a Urbano Vega, Hotel España, p. 225, secc. O. v24

SE DAN EN ARRENDAMIENTO 1.000 hectáreas de campo especial para tambo, sobre la estación Ingeniero Silveyra, (F. C. Pacífico), con cremería en el campo; para visitar y tratar en la estación de referencia estancia La Laura, de Angel Pacheco. v24

TAMBOS VENDO VARIOS EN EXPLOTACION, cerca de la Capital, compuestos de 100, 200 y 500 vacunos, hacienda nueva y sana. Dirigirse directamente a J. M. Cantilo, Florida 248. v24

VENDO 50 YEGUAS CUARTERONAS, procedentes de Coronel Vidal, estancia del señor Balcarce, en buen estado, vendo todo el lote o fracciono, tratar campo Sanguineti, Villa Linch. v25

CORRETAJE DE PROPIEDADES EN GENERAL

MARIO LIVINGSTON
Venta particular
Oper. 1918: $ 23.000.000 m/n
Atiende personalmente de 12 a 12 y de 4 a 6 p. m.
Cangallo 466, U. T. 2445, Avenida

Hotelito esquina, Dentro de Callao y próximo a Santa Fe. Consta de subsuelo con escritorio de entrada independiente y locales para el servicio. Recepción con hall, sala, antesala, comedor y toilette. Primero alto, con cuatro dormitorios y baño, pieza en el entrepiso para servicio de confianza y en los altos dos dormitorios más y pequeño cuarto para roperos. Precio $ 125.000. Hay 60.000 cédulas y otras facilidades. Este petit hotel admite la construcción de dos dormitorios más y un baño con frente a la calle y aun cuando se encuentra en perfecto estado puede ser decorado con gran lujo, mediante un gasto insignificante, es para cuestión de detalles. Diríjase directamente

ADOLFO BULLRICH y Cía.
Sección ventas particulares e hipotecas
Florida 379—U. T. 2410, Avenida.

Ofrecemos en venta al Sud de Córdoba un establecimiento formado de 5.000 hs., divididas en 12 potreros, casco, galpón, 6 molinos con sus bebidas, 2 norias, 1.300 hs. alfalfadas; apto para cualquier destino. Diríjase directamente.

Ofrecemos en venta o arrendamiento 750 hs. de buen campo para ganadería y agricultura, situado en el deslinde de Ramallo y Arrecifes. Diríjase directamente.

Ofrecemos en arrendamiento 4.000 hs. al Sud de Córdoba, sobre las líneas el Central Argentino; hay 2.000 hs. de alfalfa en buenas condiciones y el resto perdida; 16 potreros, 7 molinos, poblaciones, etc. Diríjase directamente.

HIPOTECAS— Tramitación rápida de préstamos hipotecarios por cualquier suma por importante que sea. v24

CORRAL Y LAURIA
Ex-socios de la casa José Conti y Cía.
San Martín 291, de 9 a 12 y de 1 a 7
Venden las siguientes casas:

De renta, moderna, 3 pisos, al lado de Rivadavia, antes del Once, produce 7000 $. Precio 90.000 $, incluso 42.900 cédulas.

Agüero y Mansilla, barrio de palacetes, moderna, sala, comedor, 3 dorm. y dep., 280 v. c., $ 22.000. Es baratísima.

Uno de los 15 palacetes que hay en Zabala entre Cabildo y Gral. Paz, 8 hab. princip. y depend., $ 45.000, incluso 20.000 cédulas.

Serrano al lado de Rivera, 10x50 v., 4 dormit. com. y depend., cloacas y adoq. pago, $ 16.000.

En Belgrano, barrio de chalets, a 3 cuadras estación F. C. R., moderna, 5 hab., baño con artef., regia cocina, 430 v. c., $ 18.000.

En Flores, central, moderna, 2 salas, 1 hab., baño y cocina, $ 5.500, incluso 2.300 cédulas.

F. GONZALEZ ELIZALDE
San Martín 92.—U. T. 1582, Av.

Almagro a 1 cuadra de Corrientes, muy regia casa-habitación con garage, 8 habitaciones, 550 v. c., en 36.500 $.

A 4 cuadras del Once, para una fábrica o depósitos, terreno con grandes galpones, 2.300 v. c., precio actual.

A 1 cuadra de Corrientes y Mercado de Abasto. Terreno esquina 3.700 v. c., precio actual.

7.500 hectáreas en el Neuquén sobre la estación Zapala, con aguada permanente en 10 $ la hectárea a plazos. v25

JOSE HALOCCHIO
Reconquista 144 y Lafuente 64
Victoria, Liniers, sala, 3 piezas, $ 20.000.
Rivadavia, Curapaligüe, sala, 3 ps., pesos 19.500.
Cuenca 500, sala, 2 p., cloacas, $ 9.500.
General Paz al 1000, altos y bajos, lujosa, 60.000 cédulas [illegible] 39.000 cont., renta 200.
Constitución [illegible]
Liniers [illegible] cloacas, $ 11.500.
Varela, Tandil, [illegible] $ 17.000.

R. SAENZ RICO
Escritorio: Reconquista 887
Remates propiedades, negocios, haciendas
Hipotecas.
Compra casa 4 hab. y mucho fondo.
Vendo hermosos terrenos. Consúlteseme.

BLAS LUIS MAGALDI
Entre Ríos 487. Atiende de 9 a 7 p. m.
Compro casas centrales, varias, 15.000 a 70.000 $ y otras por Caballito, Flores.

PRESTAMOS, ANTICIPOS Y COMPRA DE POLIZAS Y ALHAJAS

ALHAJAS platino, oro, compro, alta tasación, La Perla, Corrientes 910. v29

ALHAJAS, pólizas de más que nadie al 1 ojo, CIADA, Esmeralda 412. v29

ALHAJAS Y BRILLANTES DE OCASION compro, Av. de Mayo 1024. v24

ALHAJAS COMPRA, PAGA TODO SU valor, Joyería La Nacional, Esmeralda 536. v25

A COMERCIANTES, PROPIETARIOS, doy dinero sola firma, 3 ojo anual, Rivadavia 1367.

A DE MARCHI Co., facilitan de $ 1000 a 500.000 desde 6 ojo en 1as. y 2as. hip. Cap. y prov., de 1 a 30 años, Av. Mayo 1366

A MUEBLES ANTICIPAMOS DINERO o compramos, Sarmiento 1118, U. T. 2302 Libertad. v25

ALHAJAS, POLIZAS, COMPRO PAGANdo todo su valor, vendo mitad precio, casa Rettes, San Martín 288, U. T. 6180, Avenida. v24

ALHAJAS, POLIZAS del Banco Municipal de Préstamos, empeña en las mismas condic. de su módica tarifa, la antigua casa La Equitativa, Cerrito 358. v29

ALHAJAS Y POLIZAS, LA ANTIGUA casa de Celestino Rettes, siempre sigue en su local, San Martín 140, por alhajas y pólizas pagamos el más alto precio, por solitarios y perlas pagamos más que nadie. Por pólizas adelantamos dinero dando el máximo y acordamos largos plazos para retirar las pólizas, San Martín 140, U. T. 2403, Av. La casa no tiene sucursales. v24

VENTA DE CASAS, CAMPOS Y TERRENOS

A V. ALVEAR Y UGARTECHE, A $ C. sala, 3 p., adoq. urg. por 5.500 $, Sandberg, Pergamino 53. v25

A 2 DE SANTA FE Y C. DIAZ 10x54, 9 piezas, vendo 32.000 $, inclusive 18.000 cédulas; Márquez y Cía., Perú 166.

A 2 C. DE SANTA FE, 6 piezas, c. sala, 18.000 $ inclusive 7.000 cédulas, vendo; Márquez y Cía., Perú 166.

A 2 DE CABILDO, ALTOS Y BAJOS, 10 por 40, reditúa 3.000 $ anuales, vendo 33.000 $, inclusive 15.000 cédulas; Márquez y Cía., Perú 166.

A GOMBEROFF, RIVADAVIA 7731, vende: Argerich al 300, 600 v., 4 p., adoq. C. Calvo al 4000, 300 v., 4 p., adoq.; Merlo al 2400, 700 v., 6 p., adoq.; Merlo al 2400, 440 v., 8 p., adoq.; King al 300, 350 v., 8 p., adoq.; P. Unidas al 2700, 480 v., 3 p., adoq.; Convención al 2700, 800 v., 5 p., adoquinado; Convención y Azul 400 v., 6 p., adoq. y otras, cloacas, cédulas y facilidades. v24

BOLIVIA Y AV. GAONA, 34 AL FRENte, 2 p., mod., chiche, 2.600 $ y 39 $, Sandberg, Pergamino 53. v25

BELGRANO: PAMPA 2468, VENDO casa moderna, 3 piezas, y comod., con 14.000 cédulas, a plazos, tratar Pampa número 2588.

CANNING Y VERA, sala, comed., 3 hab., cloacas, adoq. $ 25.000 vdo. Pellegrini 71

CASITA Helguera al 600, 3 hab., dep., $ 5500, barata, Alsina 630.

CASA NUEVA, amplia, llena de comodidades, vendo, Cangallo 3418. v24

CASA ESQUINA EN HAEDO, VENDO barata, tratar Serrano 1542. v26

CASA POR CORDOBA Y BUSTAMANTE, 21500 $ y 7000 $ cé., vdo., Corrientes 2478

CASITA VENDO, SALA Y 3 HAB., EN $ 20.500, sin corredor, Alberti 547.

CASA ESQ. CON NEGOCIO, RENTA 12 ojo, en Flores, 1 cuadra P. Unidas, vdo. con facilidades, S. José 265, Gutiérrez.

CASAS, CAMPOS, BS. AS., PROVINC., vdo. largos plazos, Rodríguez, Corrientes 633.

CON $ 400 AL CONTADO y 40 $ POR mes, sin interés, vendemos una hermosa casita de 2 habitaciones, cocina, w. c., etc., calle Argerich, a 1 paso del tranvía 85 y 86, combinación subterráneo; todo de material, Lavalle 1161, Marcolaes y González.

DOS CASAS CONTIGUAS, MODERNAS, estilo petit hotel, de altos, 5 hab., serv., en V. del Parque, a 2 cuadras est. y tranvías 85 y 86, con cédulas, vendo; Victoria 571, escr. 22.

EN VENTA—BUENA CASA HABITACION calle Acevedo altura Triunvirato, con salón negocio, 2 piezas y comodidades, tratar San Martín 241, Rufino de Elizalde y Cía.

ESTANCIA EN LA ESTACION Ybañez, F. C. S., a 4 horas de la capital, campo superior, 2250 hectáreas, vendemos con 120 mil cédulas, a $ 120 la hectárea, Banco Santa María Lda., Rivadavia 875.

EN BELGRANO, REGIO PETIT HOTEL Monroe y Holmberg, subsuelo, 4 hab., garage. Planta baja, jardín, sala, escritorio, comedor, 3 piezas de servicio, cocina, terraza, vestíbulo, w. c., sótano, garage. Planta alta, 5 dormitorios, 2 baños instalados, [illegible] cloacas y adoquinado, [illegible] Banco Santa María Lda., Rivadavia 875.

VENTA DE CASAS, CAMPOS Y TERRENOS

FLORES [illegible] esq. Terrada, salón, 8.600 $ [illegible] 6.000 céd., vde. urg. Sandberg, Rivadavia 5206. v24

LOMAS [illegible] cercanos, casas quintas [illegible] Latorre, Perú 147. v24

LIBERTAD POR JUNCAL, BAJOS Y ALTOS, buena construcción, renta 1000 $ al mes precisando poco dinero para transformar en petit hotel, vendemos con 60.000 cédulas, a 114.000 $, Banco Santa María Lda., Rivadavia 875.

MACCHIA vende Rioja 912, 10x30, sala, 3 dormit. y comodidades, Pedro Goyena 547.

MACCHIA vende Falcón 1569, 10x43, sala, 4 dormit., adoq. p., Pedro Goyena 547.

MURO Y RIVADAVIA a 2 cd. casa-quinta, pleno centro Caballito, jardín, sala, escr., 3 p., comed., depend., altos 18.500 $; otra Convención, [illegible] sala, 3 p., 9.000 $, Sandberg, Pergamino 53. v24

ORO Y BOLLINI, IDEAL, 10x25, 2 salas, 3 h., baño y cloacas, a plazos vendo, Fandiño, Bolívar 256.

POR $ 250 construyo piezas mater. 1a. calidad y refacc. constr. Gazón 1026. v24

PORFIO NO ENCONTRARA EN OTRA parte la casa que vde. Sandberg, Rivadavia 5206. v26

PIERDE TIEMPO Y DINERO SI NO VIsita hoy y compra la casita Campana 663, 12x55, $ 3.600, vde. Sandberg, Rivadavia 5206. v25

PASEO DE JULIO POR SUIPACHA, 3 salones para negocio y casa de 4 pisos, etc., 10x48, $ 34.000 cédulas, vendemos a 1/2 de la vara, Banco Santa María, Rivadavia 875.

POR 4 CENTAVOS COMPRA LA QUINta que vendo a $ 0. de Rivadavia, 10.700 pesos con 3.000 $, 5 hab., garage, adoq. 25.000 $, incl. 12.000 céd., Sandberg, Rivadavia 5206.

PETIT HOTEL EN PALERMO, ACEVEdo y Santa Fe, planta baja, sala, comedor, ante comedor, ascensor, escritorio, hall, w. c. Planta alta, 3 hab., cuarto de baño, cocina, cloacas y adoquinado pago, precio $ 21.000 y 18.000 en cédulas, Banco Santa María Lda., Rivadavia 875.

SE VENDE UNA CASA, PROVINCIAS Unidas 421.

SIN COBRARLE GASTOS VENDERAN su casa particularmente o en remate, Corral y Lauría, exsocios de J. Conti y Cía., S. Martín 291. v24

SE VENDE UNA PROPIEDAD DE ALtos, bien construida y de dimensiones ideales, en la calle Santa Fe entre Paraná y Montevideo, ocurrir San Luis 2862, de 8 a 1 p. m. No se admiten corredores. v26

TERRENO DE 10x70 V., A 2 CUADRAS del subterráneo, vendo, Corrientes 345 v25

VENDO 3 MIL HECTS. en San Juan a $ 8, costó mucho más o permuto, casa o negocio, F. C.; Canalejas 630. v24

COMPRA de CASAS, CAMPOS y TERRENOS

A REMATAR SU CASA o bóveda con éxito acuda a C. G. Semería, Jujuy 1232. v24

COMPRAMOS casa 10 a 35.000 $, por Palermo, Peynado y Bertelli, Alsina 680.

CAMPOS Y CHACRAS PROVINCIA Bs. As. compra L. Latorre, Perú 147. v24

CASA BAJA COMPRO, GALLO AL CENtro, Sarmiento 299, Cabal.

CASA CON CEDULAS CENTRAL, compro hasta 50.000 $, sin corredores, Moreno 1112. v26

COMPRO quinta cerca de la capital, prefiero sobre Ferrocarril Oeste, escribir 25 de Mayo 61, piso 4o., oficina 3 y 4. v25

CASA BAJA O ALTOS Y BAJOS, CHICA, construcción moderna, se desea comprar en el radio de Pueyrredón al centro y de Independencia al Norte, tratar Viamonte 920, de 2 a 5 p. m., no se atenderán corredores.

LOMAS, PUEBLOS cercanos, casas-quintas y casas, compra Latorre, Perú 147. v24

QUIEREN VENDER SUS CASAS, terrenos y campos, particular o en remate? Pues bien: les garanto la venta en pocos días sin gastos.—C. A. Figueroa, calle Aráoz 2574, U. T. 1273, Palermo. v25

SAENZ RICO, COMPRA CASA ALTOS moderna, bien construida, por Flores, Belgrano, etc., urgente, al contado, Reconquista 887.

SIN COBRARLE GASTOS VENDERAN su casa particularmente o en remate, Corral y Lauría, ex socios de J. Conti y Cía., S. Martín 291. v24

TERRENO [illegible] MAS O MENOS, compro [illegible] del Once o Constitución [illegible] Corrientes 1280.

PERMUTAS

PERMUTO POR ALMACEN O CAFE esquina confortable, Salta 154, S. Vaccaro

PERMUTO CASA esq., s. gr. valor 12.000 $, por terreno sin. 3.000 o más varas, resto fac. Reconquista 268, Mesa.

PERMUTASE CAMPO 1800 HECT., EN Toay, por menor cantidad, en Magdalena, Brandsen, Chascomús, Diagonal 26, 862, La Plata. v24

COMPRA DE MUEBLES, ROPAS Y OBJETOS VARIOS

ADOLFO, 76 $, traje, usado 30, compro muebles, Lavalle 1177, U. T. 7658, Lib.

ABAL COMPRA MUEBLES, PIANOS, LOza, Uruguay 411.

A SIMON, Córdoba 1454, compro muebl., pianos, objetos, U. T. 6372, Juncal. v28

A RIVERO, muebles, pianos, compra, U. T. 3391, Avenida, Bolívar 122. v26

A NATALIO. Compro muebles y pianos, U. T. 4190 L. Uruguay 163.

ALBERT, CORRIENTES 1763, muebl., pianos, etc., compro, U. T. 6444, L. v28

A SIMON, CANGALLO 2425, U. T. 279, Cl., compra muebles, pianos, ropa. v28

A BLEIJMAN, ANDES 362, U. T. 5170, M. compra muebles, pianos y objetos. v29

ANGEL, compro muebles, pianos, etc., Corrientes 2664, U. T. 4584, Mitre. v29

A DOMICILIO compro ropas de hombre, 25 de Mayo 168, U. T. 1302, Av. v30

A ERNESTO, compra muebles, pianos, ropa, U. T. 1586, M., V. Gómez 3443. v31

A U. T. 4646, MITRE o por carta compro mueb., pianos, Ecuador 615, Martín. v26

A SHERNER, compro muebles, pianos, loza, ropa, Junín 346, U. T. 5547, Lib. v26

A $ 45 trajes usados 35, objetos, U. T. 1440, Lib., Libertad 324 Gregorio. v27

A U. T. 3350, Mitre, compro muebles, pianos: Isaac, Castelli 348. v29

A U. T. 2709, LIB. compro moblajes y sueltos, Talcahuano 131, Adolfo.

A U. T. 2767, Palermo, Paraguay 5076, comp. pianos, mueb., ropa, Mauricio. v29

A U. T. 4601, LIB. MUEBLES, PIANOS, bañada, compra Melo, Lima 115. v25

A DOLFO, U. T. 914, Palermo, Santa Fe 4530, compro muebles, pianos y ropa. v29

A MARTINEZ, COMPRO MUEBLES, pianos, Paraná 425, U. T. 5394, Lib.

BOTAFOGO: COMPRO muebles, baños, pianos, varios, pago bien, San Juan 3260; U. T. 4957, Mitre. v26

MOBLAJES pago bien E. Pérez, B. Mitre 3334, U. T. 4512, Libertad. v24

MAURICIO COMPRA PIANOS, muebles, ropa usada, Cangallo 2070, U. T. 6659. v28

PIANOS COMPRO CUALQUIER ESTADO, Eduardo, U. T. 123, Av. Venezuela 650.

PIANOS, BORGARELLO COMPRA, PAgando bien, B. Mitre 972, Teléf. 717, Libertad. v26

QUIERE VENDER RAPIDO SUS MUEbles en remate? Diríjase a Sarmiento 555, U. T. 5598, Av., U. T. 555, C.—Massa y Sivori.

COMPRA Y VENTA DE CARBON, LEÑA Y PETROLEO

ALAMO CAROLINA VENDO EN ROLLIzos por vagones o contrato por 300 toneladas arriba por mes Ayacucho 2103, de 8 a 10 a. m. v24

LEÑA HACHADA Y PORTA QUEBRACHO colorado, pida precio a Las Palmas, Donato Alvarez 1146, Flores. v26

COMPRA Y VENTA DE NEGOCIOS E INSTALACIONES

ALMACENES y cafés [illegible] vdo. o perm. Alsina 489, J. R. Campos y Cía. vila.

ARMAZONES, mostrador, tabique, instalaciones, barato, B. Mitre 1870. v26

A VENDER O REMATAR sus negocios sin gastos ocurran [illegible] Otero y Cía. [illegible]

ALMACENES. [illegible] REMATA DESpensa, Moreno 17[illegible]

ALMACEN PLENO [illegible] a balance vde. Outerelo y [illegible] Rivadavia 7141

A VENDER O REMATAR negocios, Palma lo entiende bien, Viamonte 1408. v26

ARMAZONES, mostr., [illegible] fideeras, tamberías, heladeras [illegible] Ríos 333. v26

A... NEGOCIOS buenos, todo ramo, de 500 a 20 mil $, vdo. Alsina 489. v28

A... REMATAR bien negocios, instalaciones, etc., vea Cueli, Brasil 1341. v26

ALMACEN por P. [illegible] ra vendo 2.500 $ [illegible] 289.

ARMAZONES, mostr., [illegible] instalaciones nuevas, usad., baratísimo [illegible] Ríos 676. v26

ARMAZONES, mostr., heladeras, [illegible] tabiques [illegible] Sarmiento 1463.

ALMACENES buenos [illegible] o permuta J. A. Mesa, Reconquista 268.

ALMACEN, PLAZA FLORES, 2 cuad., diar. 250, alq. 165, [illegible] Pellegrini 71

ALMACEN central, muy bueno, único, a prueba, vende Ardán, Talcahuano 327.

ALMACEN en Belgrano, bueno, único a prueba, vende Ardán, Talcahuano 327.

A VENDER O COMPRAR BUENOS NEgocios en general, [illegible] Juan Badía, balanc. públ. [illegible] v25

ALMACENES COTIZ. [illegible] MUY CENtral, [illegible] altura Pueyrredón [illegible] Plaza [illegible]

COMPRA Y VENTA DE NEGOCIOS E INSTALACIONES

ARMAZONES farmacias, cafés, cigarr., carpintería Italiana, Corrientes 1963. v29

ALMACEN BUENO VENDO o permuto. Juan Solari balanceador público, Moreno 2200. v27m.

A REMATAR SUS NEGOCIOS legalmente ocurran a Baisells, Rivadavia 1203.

ALMACEN UNICO ARMAZ. CASA, CApital 4.000 $, trabajo mucho, Victoria 1970.

ALMACEN esq. único, inst. casa, imp. ubicación, poco cap., alq. barato, única ocasión, vdo., B. Mitre 2109, Quintana. v25

ARMAZONES FARMACIA, CAFE, CIgarrería, escritorio, carpintería italiana, Sarmiento 1316. v29

ALMACEN O CAFE COMPRO, PERMUto con casa esquina y casita moderna, en Avenida, dueño Salta 154, Vaccaro.

ALMACEN POR CHACARITA, [illegible] se vende su propietario a balance, hay capital 3.000 $, facilidad pago, Lavalle 2323.

AGENCIA DE LOTERIA, CIGARRERIA y peluquería, situada en lugar central y de gran movimiento, se vende, dirigirse a Sarmiento 494. v24

ANTIGUO NEGOCIO DE LIBRERIA, cigarrería, fonógrafos, discos, música y juguetería, vendo a prueba, único en el barrio por su importancia, sobre avenida Las Heras, tratar Santa Fe 4270, altos. Subir sin llamar puerta calle.

ALFONSIN, SARMIENTO 1646, ARMAzones, mostradores, mesas roble y cedro, sillas claras y oscuras, canceles, vitrinas, fiambreras, cortinados, tabiques, escritorios, cajas hierro, balanzas, cocinas, billares, muebles, útiles para confitería, café, lechería, restaurant, almacén, panadería, peluquería, cigarrería, etc.

ARMAZONES, mostradores, y de estado, mesas, sillas, fiambreras, vitrinas niqueladas, cortadoras de fiambres, molinillo eléctrico y de mano, máquina de café y [illegible], paneras, fideeras, billares, balanzas de platos y Toledo, guincha de 4000 ks. aparejos, básculas, parantes y útiles para todo negocio. Ocasión. Bmé. Mitre 2725.

ARMAZONES, MOSTRADORES, ZOCAlos, billares, paneras, fideeras, canceles, estaños, registradoras, cortadora fiambres, máquinas café, vitrinas, fiambreras, cajas de hierro, divisiones, barandas, básculas, balanzas, cortinados, mesas, sillas y cualquier mueble y útil y servicio para confiterías, bars, restaurants, modas, panaderías, lecherías, etc., vende casa Spina, Corrientes 1427.

BIOGRAFO que trabaje compro, por carta, precio y detalles, García, S. Carnot 1029.

BAR BILLARES, central y antiguo, vdo. 5500 $, Belgrano 1659, Libertore.

BAR CENTRAL, NEGOCIO SERIO, SE vende en 7.000 $, datos Suipacha 320, Badía.

BAR LUNCH CENTRAL, entre Bancos, vendo a prueba, con facilidades pago, diario 100 $, Alsina 489, Campos. v25

BAR CENTRAL, REGIA INSTALACION, vendo en globo o a balance, Fandiño, Bolívar 256.

BAR y LUNCH POR CANGALLO y Suipacha vendo 2500 $, comodidades fila. Lavalle 1545.

BIOGRAFO cerca la capital, deja grandes ganancias, a prueba, vendo, todo o mitad, doy facilid. pago, Belgrano 1859.

BARS, CAFES Y CONFITERIAS (CON o sin fábrica) desde el más modesto negocio hasta el más importante de la Capital ofrece Piazza, Tucumán 877. v25

CARBONERIA, se vende, Centenera número 148.

CARNICERIA próxima Once vendo 900 $, otra por Congreso 1.800 $, Lavalle 2226.

CIG., LIBRERIA, a lustrar, un chiche, alq. 55 $, vdo. 550 $, ocasión, Victoria 1752.

CIG., LIBRERIA, a lustrar y lotería, central, 2 piezas, vdo., Alsina 1527.

CIGARRERIA y librería se vende, Entre Ríos 2092, tratar en la misma. v25

CIGARRERIA, frente 3 coleg., diar. 75 $, vdo. 600 $, alq. 35, Belgrano 1548. v25

CARNICERIA por Once, vendo 700 $, despacho 100 ks. S. Peña 239, [illegible]

CIGARRERIA Y librería a prueba, vdo. $ 300 o la mitad, facilito pago, Moreno 1718.

CIG., lotería, calle de movimiento, alq. 60 $, con piezas, Rivadavia 1763.

CIGARRERIA, 250 $, otra 2.000, en Avenida Mayo, por tener dos, Moreno 1963.

CASA PENSION lujosa, 7 piezas vdo. $ 3.000, central, Alsina 1462.

COMERCIANTES! HOY TODOS A GAnar el día, Moreno 1722, Baisells.

CIGARRERIA MAS ACREDITADA [illegible] vendo de ocasión, comod. Rivadavia 194[illegible]

CAFE [illegible] SE VENDE [illegible] pichincha, diario 150 $, tratar B. Mitre 2077.

CERVECERIA y restaurant en lo mejor de la Capital vendo, Alsina 680.

CARNICERIA EN BELGRANO se vende, tratar Vidal 1676, de 11 a 12. v25

CARBONERIA, SE VENDE a toda prueba, Fray Cayetano 712, Flores. v26

CAFE POSICION INMEJORABLE VENdo 4.000 $, trabaja mucho, Victoria número 1970, Pascual.

CONFITERIA CHICA, POCO CAPITAL, frente teatro vendo barato, Chacabuco 865.

CIGARRERIA Y LOTERIA INMEJORAble ubicación vendo, Avda. de Mayo 684.

CASA AMUEBLADA, 10 piezas, todas ocupadas, vendo urgente, poco capital, verla y tratar B. Mitre 1436.

CASA pensión, central, 11 piezas amuebladas, alq. 250 $, buenas ganancias, se verde barata, Belgrano 1859.

CAFE BILLARES centralísimo, negocio seguro, vendo 5.500 $, Lavalle 2326.—Cadós.

COMPRO LECHERIA, DESPENSA, BEBIdas, ciudad o camp., particular, Rodríguez; Cerrí 761.

CAFE BILLAR ESQUINA CENTRICA inmejorable, negocio positivo por fallecimiento del dueño, ofrece Piazza, Tucumán 877. v25

CASA PENSION 12 años misma dueña, tiene 15 piezas muy bien amuebladas, con ascensor propio, es una gran pichincha. Vendo, urgente; Alsina 680.

CAFE VENDO, CALLE CORRIENTES, venta mensual 4.000 pesos, a prueba, no atiendo corredores, tratar Bartolomé Mitre 2340. v25

CON POCO CAPITAL se puede adquirir una papelería, establecida en un suntuoso local en la calle Florida núm. 518; tratar en la misma. v25

CARNICEROS! IMPORTANTE CARNICEría y fiambrería, Corrientes 4390, vendo urgente por asuntos privados o remataré el miércoles 26, a las 2 p. m. Más datos, Lavalle 2226.—Cadós.

CIGARRERIA, SALON DE LUSTRAR, casa en lo mejor del centro, con 2 piezas, cocina y cuarto de baño, alquiler 60 pesos, venta diaria 70 $, vendo urgente por tener un empleo en Córdoba, tratar Rincón 844.

DCHO. PAN, linda esq. entre colegios, b. diario, vendo; San José 265.

DESP. PAN, casita sola, diario 50 $, alq. barato, hog. chiche, B. Mitre 2077.

DESP. PAN 30 Ks. ALQ. CON PZA. 45, regalo 250 $, ver Moreno 1963.

DESPACHO de pan, alq. 40, neg., 2 pzas., otro 450 k. vendo, Victoria 1690.

DESPENSITA comestibles y pan, alq. 37 $ vendo 300 $, tratar Alsina 2113, dueño

DESPENSAS BUENA POSICION, VENdo por no poder atender, tratar Bustamante 1041, de 1 a 3.

DESP. pan almacencito, diario 65 $, vdo. o t. socio, soy solo, Larrea 434, dep. 2, dueño. v26

DESPACHO DE PAN Y COMESTIBLES, sin intermediarios vendo, Sáenz Peña 1296 v25

DESPACHO COMESTIBLES, vende 140 kilos pan por día, venta al día 30 $, alquiler 40, con dos piezas, casa sola, vendo en 290 $, por disgusto de familia, dueño, Rincón 844.

FONDAS CON Y SIN ALOJAMIENTO tengo buenas, vendo, Victoria 1970, Pascual.

FARMACIA acreditada véndese en pueblo de La Pampa. Diríjase Droguería Trongé; Rivadavia 1963. v24

FARMACIA DEJA BUENAS GANANCIAS comodidades, vendo 5.000 $, Fabro, Lavalle 1545.

FONDITA para trabajarla vdo 800 $, o t. socio, soy solo, Larrea 434, dep. 2, dueño. v25

FARMACIA CENTRAL BUEN DIARIO vendo por desavenencia de socios, amplias facilidades. Venta su compañía, Fabro, Lavalle 1545.

FARMACIA CENTRAL SE VENDE, muy acreditada y surtida, local apto para droguería, informes a mi escritorio, Cabildo 666, de 9 a 12 m.

HOTELES y restaur. centrales y próx. a estaciones ofr. Piazza, Tucumán 877 v25

HOTEL frente Constitución vendo o tomo socio, poco dinero, 45 piezas, clientela del campo; Sáenz Peña 239.

HOTEL CENTRAL, ACREDITADO, 60 piezas ocupadas, alquiler barato, contrata, muebles, etc., véndese ocasión, Sarmiento 299, Cabal.

HOTEL EN RUFINO, F. C. P. PUEBLO muy comercial, rodeado de colonias y con 5 ramales de F. F. C. C. ubicado a media cuadra de la estación frente a la plaza principal, Juan Vescovo, Rufino. v24

INSTALACION LUJOSA DE PANADERIA, pastelería, vende, S. Peña 450 v25

INSTALACIONES, MUEBLES Y UTILES, despensa, remata hoy Baisells, Moreno 1755.

LINDO CAFECITO [illegible] frente biógrafo, diario 110 $, véndese en 900 $, es un chiche! Belgrano 1[illegible] v26

LISTA Y PRECIOS DE NEGOCIOS EN venta, desp. de pan, 50 a 1200 $; cigarrerías, 300 a 1500 $; casas de comida, 400 a 1800 $, y otros ramos que Vd. desea, [illegible] cobro comisión. Informes gratis. San [illegible] v25

COMPRA Y VENTA DE NEGOCIOS E INSTALACIONES

NEGOCIO DE RENTA, SALON lustrar y peluq. central vdo., datos Suipacha 320.

OJO, PELUQUERIA, Bolívar 826, remata hoy lunes a las 2 p. m. Cacouri.

OJO, peluquerías y muebles barato vendo Falivene, Belgrano 2326.

OJO, VENDO PELUQUERIA, PICHINcha 1266.

OJO, PELUQUEROS! LOS QUE QUIERAN liquidar sus peluquerías, vendan los muebles en Rincón 148.

OJO, PELUQ., toilettes 90 $, sillones 10, sillitas 4; cambio usados p. nuevos, visiten mi fábrica, Lavalle 2240, Ferrer. v27

OJO, PELUQUEROS! VENDO INSTALAción completa para 3 oficiales 200 $, sillones 4, Estados Unidos 2800.—J. Prats. v26

OJO, VENDO PELUQUERIA, CIGARREría, salón de lustrar, con gran comodidad para familia y buena clientela, alrededor del mercado Abasto. Ojo: el único que vendo pichinchas es Ferrer, visitarme y lo verán, la única casa en todo Buenos Aires, Lavalle 2240, José Ferrer. v25

PANADERIA MEC. vendo 11.000 $, 11 bolsas, esq. cent. Alsina 1403.

PANADERIA, mostr. 400 $, a prueba, otra 30 bls., vendo, Victoria 1690.

PANADERIA central, 4.500 $, 2 hnos., 6 bolsas, otra 6.000 $, vdo., Victoria 1690.

PANADERIAS reservadas, sin engaños, vende W. B. Zaquieres, Victoria 1660.

PANADERIA DE 3 en 3.000 $, VARIAS por los útiles, vdo. urg., Victoria 1690.

PANADERIAS, pastelerías, confiterías y sucursales, buenas vendo, Victoria 1690.

PANADERIA CON PENSOTTI Y REGIStradora, 2.800 $, vendo, Victoria 1690.

PANADERIA DE 10 EN 3.000 $, OTRA única en pueblo vendo, Victoria 1690.

PANADERIA buena alquilo, con útiles, 200 $ o vdo. 5.000 $, Victoria 1690.

PANADERIA con Pensotti, vdo. 2000 $, otra 2500, otra 3200 $, B. Mitre 2077.

PANADERIA esq., sin repartos, 2500 $, otra por acreedores, B. Mitre 2077.

PANADERIA gdes. comod., vdo. 2500 $, otra 4000, alq. tirado, B. Mitre 2077.

PANADERIA 7.000 $, most. 200, alq. 150, vdo. por retirarme, facilid. S. José 265.

PANADERIA esq. central, sin repartos, vdo. 6300 $, ocasión, B. Mitre 2077.

PANADERIA la mejor del Norte, vdo. tirada, otra most. 300 $, B. Mitre 2077.

PANADERIAS reserv. todo precio, vdo. La Bolsa Panaderil, B. Mitre 2077.

PANADERIAS sin fiados, negocio para hacerse rico, vdo., B. Mitre 2077.

PANADERIA POR EL NORTE, mostrador 200 $, vdo. barata, Sarmiento número 2211. v26

PANADERIA EN PUEBLO CERCANO vendo urgente 2.000 $, Sarmiento número 2211. v26

PENSION, REGIOS MUEBLES, muy barato, véndese, informes, Suipacha 320, Badía.

RESTAURANT P. P. DE JULIO, VENdo, Alsina 489, J. R. Campos. v25

REPARTO DE FIDEOS VENDO, PRECIO módico, Sáenz Peña 1309. v26

REMATE de negocios, instalaciones, útiles de ocasión, Brasil 1341, Cueli. v26

RESTAURANT, ALOJAM. esq. central, poco capital, vdo., Bmé. Mitre 2109. v25

RESTAURANT bueno, central vdo. barato o tomo soc. Sáenz Peña 239.

RESTAURANT A PRUEBA Y A balance vendo urgente, Outerelo y Roca, Rivadavia 714.

RESTAURANT POR CORRIENTES, muy lindo, se vende barato, informes Suipacha 320.

SE VENDE, Victoria 1490, biógrafos, cafés, rest., fondas y 3000 más, única ofi.

SE VENDE UNA SASTRERIA A PREcio conveniente, Ayacucho 434.

SE VENDE CIGARRERIA, PAPELERIA, por no poderla atender, Paraná 738.

SE VENDE EL ALMACEN SITO EN Rivadavia 6199, por disolución de sociedad, tratar Rivadavia 5401. v24

SE VENDE HOTEL muy acreditado, en la provincia, a 3 horas de la capital, ciudad importante, sobre la línea Oeste; dar razón Restaurant Torino, Talcahuano 353. v25

VENDO CASA DE COMPRA Y VENTA, 25 de Mayo 144. v24

VENDO negocio de [illegible] y cereales [illegible] socio por falta de capital [illegible] prueba, Boedo 1560.

VENDO GRANDES INSTALACION, [illegible] armaz., mostrad., vidrieras, [illegible] registradoras, etc., Paseo de Julio 336.

VENDO AL MEJOR POSTOR, PROCEDImiento dar frisa a un traje que haya perdido, quedando en su primitivo estado de nuevo, personal o carta, a Dell Acqua, Montevideo 586.

VENDO LAS MAQUINAS, INSTALACIOnes, útiles y enseres industriales del importante taller mecánico denominado "Los del Oeste", Verlo Chivilcoy Norte, F. C. O. Dirigir ofertas a L. J. Bona, Marmol 665, B. Aires. v24

ZAPATERIA BOLICHE, ACREDITADO, vendo, Chacabuco 1406. v24

ZAPATERIA REMATO EL 24 Y 25 DE marzo, Soler 3664, Luis Cuviello. v24

ZAPATERIA REGIA POR FALLECImiento vendo, facilidades, Santa Fe 3663.

ZAPATERIA B. DE IRIGOYEN 580, JUdicial remátanse los días 26 y 27 del cte. a la 1 p. m. 10.000 pares. Juan S. Manzi. v30

ZAPATEROS: Vendo boliche de medidas finas y composturas, a prueba y barato, poco alquiler. Verlo y tratar de 11 1/2 a 12 1/2 y después de las 6 1/2 p. m., Peña 2479 y Pueyrredón. v25

VENTA de MUEBLES y OBJETOS VARIOS

A LOS NOVIOS!! . . Muebles finos 50 ojo de rebaja, Cangallo 855. v27

ALSINA 1640, muebles y tapicería, facilidades de pago, M. Fonterosa. v31

A LOS NOVIOS, MUEBLES EN 10 A 14 mens., sin recargo, Cangallo 1143. v29

A LA MUEBLERIA, CANGALLO 1143, en 10, 12 y 14 mensualidades. v29

A CORRIENTES 2451, se liquidan dormitorios, comedores modernos y sueltos. v29

ATENCION: COMEDOR, VITRINA, EN caoba, 350 $, Corrientes 1236.

A DOMICILIO EN 24 HORAS tendrán los muebles pagaderos en 10, 12 y 14 mensualidades, Cangallo 1143. v29

A EMPLEADOS NACIONALES, DE Bancos y alto comercio, muebles en 10 y 14 mensualidades, sin fiador, Cangallo 1143. v29

A PRIMER oferta vendo urgente, muebles finos, arañas francesas, de pólizas vencidas, guardadora, Suipacha 268. v24

A RIVADAVIA 2103, LIQUIDO 20 DORmitorios, roble, nogal y modernos, muebles cualq. pcio. Se alq. el local. v26

A 80 $ DORMITORIO MATRIMONIAL, comedor 90 $, sala 45 $, guardarropa 40 $, cómoda 15 $, muchos muebles sueltos, urg., B. de Irigoyen 1374. v26

A COMPRAR MUEBLES FINOS, tienda, sedería, confecciones, carruajes, liquidación judicial en venta particular, Sarmiento 1118. v17

A MITAD PRECIO VENDEMOS particularmente, procedentes de concursos y quiebras, varios juegos de comedor, dormitorios, salas y vestíbulos, escritorios bibliotecas, arañas, cajas de hierro, camas y otros muebles.—Scotti y Cía., Maipú 65. v29

ALFOMBRAS, CARPETAS EN COLORES azul, verde y granate de 225x275, 16 $, 275x365, 26 $, de 365x450 $ 43, camino desde $ 1 mtr., alfombritas a 4.20, felpudos, hules, etc. a precios módicos. Rivadavia 1815. v27

ANTES DE COMPRAR COMEDORES, dormitorios, juegos sala, vestíbulos, arañas, escritorios, cajas hierro, juegos cuero, escritorio, mimbres u otro objeto cualquiera, visite nuestra casa, Sarmiento 555.—Massa y Sivori.

BUEN DORMITORIO MATRIM. macizo y bronce, urg. 190 $; Moreno 3160. v26

BILLARES OCASION, COMPLETOS, surtido de artículos y paño, vendo barato, Salta 525.

BILLARES NORTEAMERICANOS (UNIcos legítimos en plaza), equipados con barandas "Monarch" y piezas de precisión, gran surtido accesorios a precios sin competencia, Cía. Brunswick, Libertad 176 a 190, Bs. As. v31

CAJAS DE HIERRO IMPORTADAS Y del país liquido, Maipú 65. v30

COMEDOR, dormitorio caoba, marquet. y bronce, urgente, Moreno 3160. v26

CAMA BARANDA BRONCE, MACIZO, ocasión, 110 $; Victoria 981.

CAJAS DE HIERRO ocasión, varios tamaños, Victoria 981.

COMEDOR 90 $, dormitorio 80; sala, 30; guardarropa, varios sueltos, vendo, San Juan 3260.

COMEDOR, 3 dormitorios, 2 camas bronce, máquinas Singer, colchones, carpeta, piano, ropero, mesa, sillas, vestíbulo, columnas, cuadros, baño fonógrafo aparador vdo. sueltos particular, Salta 564. v29

CAMAS DE BRONCE INGLES, CON elástico de acero, patentado, amortizable en diez mensualidades. Pida datos, Departamento Comercial, Banco Buenos Aires; Maipú 190 vlabr.

DORMITORIOS $ 145, comedores $ 110, escritorios $ 135, Cangallo 855. v27

DORMITORIOS TODOS PRECIOS, comedor $ 840, comp. v. carp. Bulnes 551.

DOS DORMITORIOS SE VENDEN A particulares, Viamonte 623, dep. 1.

DORMITORIO, comedor, roble, marquet. y bronce, urgente, Moreno 3160. v26

DORMITORIO 1 PLAZA, BLANCO, SE vende, verlo hoy lunes de 3 a 5 p. m., Talcahuano 343, piso 1o.

DORMITORIOS C. ROBLE, 135 $, comedores 135 $, escritorios 30 $, guardarropas c. luna 55 $, "La Franco Argentina", Rivadavia 3679, solicite catálogos. v31

VENTA de MUEBLES y OBJETOS VARIOS

DOSELES DE TUL BORDADO, CON corona de bronce desde 65 $, visillos desde $ 4.80 el par, colchas, cretonas, etc. a precios módicos, tapicería Boltano, Rivadavia 1915. v27

ESCRITORIOS, BIBLIOTECAS, ARCHIvos, juegos cuero, liq., Maipú 65. v29

ESCRITORIO NORTEAMERICANO cortina, liquido urgente, Maipú 308, esc. 7.

ESCRITORIOS, BIBLIOTECAS, JUEGOS cuero, archivos, no compren sin antes cons. mis precios, Fabbio, Maipú 234. v31

GUARDARROPAS c. lunas $ 58, vestib. 55, camas laqué $ 25, Cangallo 855. v27

JUEGO COMEDOR Y DORMITORIO, matrimonio, completos, roble, nuevo, vendo, particular, urgente, Pueyrredón 2630.

LA COOPERATIVA, FABRICA de muebles, 1124 Sarmiento 1124. Muebleros y particulares, con plata en mano, pueden aprovechar nuestras grandes liquidaciones por 15 días.

Dormitorios macizos	$	80
Dormitorios matrimonio 135 a	"	200
Dor. roble mac. ad. br. 235, 275	"	330
Comedores mac. c. roble, 9 p., 220	"	265
Comed. roble m. apl. 11 p. 250	"	320
Juego vestíbulo mimbre, 6 piezas	"	58

Escritorios, guardarropas, camas hierro, muebles sueltos, precio de fábrica. Catálogo, embalaje y conducción gratis.—Sarmiento 1124. v25

MUEBLES A PRECIO DE FABRICA EN "Unión Fabricantes", Suipacha 334. v31

MUEBLES A PRECIOS DE FABRICA, facilidad pago, Belgrano 1126/34. v3a

MUEBLES A PLAZOS, con informes solamente los entrega la casa Astraldi, calle Sarmiento 1042. v31

MUEBLES A 10 MESES DE PLAZO. Gran surtido, precios económicos, operaciones resueltas en el acto, Corrientes 3180, casi esq. Anchorena. v30

MUEBLES, PARA COMPRAR MUEBLES sólidos y baratos, es conveniente dirigirse a Los Fabricantes Unidos, porque ofrecemos la misma mercadería a precios más reducidos que el mueblero intermediario. Rivadavia 2176. Solicite catálogo. v25

MUEBLES FINOS A PRECIO DE FAbrica y con facilidades de pago, precios reducidos, lo mismo que al contado, solo 5 ojo de interés según los plazos. Garantizamos los muebles que vendemos, casa Maipú, A. Vigo, gerente, Maipú 257. v31

MUEBLES A CREDITO, R. DIAZ Y Cía.
630 Sarmiento 636
Especialidad en muebles finos, precio fijo, marcado! con números a la vista.
Condiciones liberales y plazos convencionales.
Operaciones resueltas en el acto.
Exposición inglesa, fundada el año 1867. v21

MUEBLES . . MUEBLES . . MUEBLES
Sarmiento 746. Terza Hnos. La casa que hoy más conviene para comprar es la fábrica, que ganará tiempo y dinero. Para convencerse de la verdad, visite usted hoy mismo nuestra exposición de ventas. Dormitorios y comedores de roble y caoba, tres cuerpos a 140, 180, 200, 350, 280, 300, 400, 500 y 600 $. Los del interior consulten Catálogo No. 19. No olviden, Sarmiento 746, Terza Hnos. v25

MUEBLES A CREDITO, Baratti y Cía.
CORRIENTES 1145
Créditos directos en 5 o 10 cuotas mensuales.
Resueltos inmediatamente y ventajosamente.
Sin recargo de precio en general.
Precios netos como al contado inmediato.
Los más bajos en Bs. Aires y Sud América.
Precios marcados, visibles y convenientes BARATTI y Cía., CORRIENTES 1145. v31

MUEBLES Sirlin Hnos. MUEBLES
Corrientes 1172 al 80
MAXIMA CALIDAD—MINIMO PRECIO

Dormit. compl. de 209 $ a	$	60.—
Dormit. c. roble, 3 c., de 315 a	"	180.—
Comedor compl. de 200 $ a	"	55.—
Comedor roble 10 pzas. $ 300 a	"	160.—
Juegos de sala y de mimbre, a	"	24.—
Camas de bronce o hierro	"	24.—

Moblajes completos, escritorios, vestíbulos, guardarropas y muebles sueltos. Remitimos gratis al interior gran catálogo, flete y embalaje. v27

MUEBLERIA "EL SOL"—L. TORETTI, 1113 Corrientes 1113 esq. Cerrito. Aceptamos cualquier oferta. Rebaja 20 ojo de otros presupuestos.

Dormitorios combinados, macizos	$	79
Id para matrimonio, 7 piezas	"	125
Id 3 cpos. c. roble, 3 piezas	"	215
Comedores combinados, macizos	"	95
Id 3 cpos. para campo, 12 pzas.	"	175
Id 3 cpos. nombé, roble, 9 pzas.	"	255
Juegos completos de mimbre, desde	"	25

La casa más antigua [illegible] vende más barato. [illegible] presupuestos. Catálogo [illegible]

MUEBLES [illegible] EXTRAORDINARIAS

Dormitorios [illegible]	$	148
Dormitorios [illegible]	"	[illegible]
Dormitorios roble estilo importado	"	320

NADIE VENDE A NUESTROS PRECIOS

Comedor c. roble, moderno	$	120
Comedor roble, floreado, holandés	"	130
Comedor roble con vitrinas	"	150

VISITENOS Y SE CONVENCERA

Juegos de sala, modernos, desde	$	70
Juegos vestíbulo, roble, completo	"	120
Juegos moqueta fino, para fumoir	"	180

GRATIS! Catálogo para el interior, con los últimos modelos.—A. de Rosa y Cía. v27

OJO! TOILETTES, etc., REMATA HOY Cacouri, en Bolívar 826.

OJO, PELUQUEROS! MUEBLES DE PEluquería modernos, liquida a cualquier precio, la fáb. Domínguez, Montevideo 164. v25

OJO! PELUQUEROS: Siempre os he predicado: Comprad los muebles de peluquería en la gran fábrica de "Falivene" si queréis tener suerte, toilettes, espejos, sillones, lavatorios, sillitas, cajoneras, perchas, pone-pies, todo a mitad precio. Conducción y embalaje gratis. Visitad su depósito antes de comprar, Belgrano 2326. v25

OJO, PELUQUEROS! LA CASA BARATA, durante este mes ofrece muebles de gran ocasión. Vean mis precios: instalaciones completas con lindos lavatorios y todos los muebles para trabajar 2 oficiales por 120 $, instalaciones elegantes con grandes espejos por 150 y 180 $; lindos lavatorios con espejos 25 $, sillones 8 $, perchas 0.80; toalleros 1.20, apoyapiés 0.70 y toda clase de instalaciones y muebles vendo a menos de mitad de precio, J. Mendía, Rincón 145.

PIANO ALEMAN, GRAN FORMATO, nada mejor, vendo urgente, Salta 781.

PIANO BUENO PARA ESTUDIO VENdo 230 $; Venezuela 758.

PIANO ALEMAN VENDESE, de ocasión 350 $, Sarmiento 2702. v25

PIANO CARL HARDT, gran formato, cruzado bronce, vendo, Manheu 1670.

PIANO VENDE FAMILIA, PARANA 240.

PIANO GRAN FORMATO, CRUZADO EN bronce, vendo, Carrit 993.

PIANO RONISCH 1/4 COLA, FLAMANTE vendo urgente, única ocasión, Salta 781.

PIANO GRAN FORMATO, BARATO, 3 p. vendo a familia, Andes 376.

PIANO CAOBA, RICAS voces, perfecto estado, vendo 320 $, Victoria 3793.

PIANO STEINWAY RIQUISIMO Y UN armónium vendo, Montevideo 761.

PIANOS REGIOS Y ESTUDIO, liq. conservatorio, $ 500, 400, 300, ocas., Perú 839.

PIANO ORTIZ CUSSO DE COLOR NUEvo, vendo de ocasión, Córdoba 3344.

PIANO FRANCES MUY BUENO para estudio, vdo. 230 $, Corrientes 1762.

PIANO GRAN FORMATO Y FONOLA con más de 100 rollos de música, todo en muy buen estado, se vende, Paraná 530. v29

PIANO GRAN FORMATO, BRONCE, cruzado vendo en 650 $, familia; Charcas 2743. v24

PIANOS DE ESTUDIO ERARD, VENDO 330 $. Blondel grande 330 $, Cangallo 1836.

PIANOS muy buenos, ocasión, precios reducidos vende varios Casa Medina, Florida 285.

PIANO STENWAY, MEDIA COLA, buen uso, véndese, tratar de 2 a 4, Sarmiento 487, piso 4o., escritorio 35.

PIANO ALEMAN G. FORMATO, VOCES superiores 260 $ vendo, P. Unidas 658, depto. 3.

PIANO 3 PEDALES, ALEMAN, OTRO alemán estudio 330 $, Corrientes número 3707. v26

PIANOS GRAN LIQUIDACION, Schiedmayor, Ronisch, Bluthner, Pleyel, Sprunk, vendo desde $ 150, 200, 250, 300 arriba, Venezuela 650.

POR AUSENTARME, VENDO BARATO espléndido guardarropa, dos sillones, biblioteca, maniquí 52, heladera, estufa, [illegible], cama de 1 plaza y plantas (no corredores), solo familiar, Cangallo 1628.

SE VENDE UN PIANO, BOULOGNE-SUR Mer 848.

SOBERBIO dormitorio citronier, desarme, lunas bis. 1.200 $, Moreno 3160. v26

SE VENDE PIANO BARATO, CAJA DE bronce, lindas voces, Suipacha 176.

SE VENDEN MESAS DE BAR, CON VIdrio, casi nuevas, verlas y tratar Almirante Brown 1131, de 8 a 11 a. m. v25

SE VENDE EL MOBLAJE DE UN DEpartamento de familia, compuesto de comedor, 2 dormitorios, sala, escritorio, vestíbulo, etc., todo instalado, como para habitar, en Viamonte 927, 2o. piso, derecha, de 10 a 12 m. y de 2 a 5 p. m. No se admiten revendedores. v26

VENDO juego de sala y dormitorio, calle Teodoro García 2206, Belgrano. v24

VENDO UN juego de muebles para matrimonio, México 636. v24

VARIOS MUEBLES BUENOS SE VENden, Gascón 1181.

VENDO DORMITORIOS A 100 Y 140 $, muebles sueltos, Corrientes 1356.

VENDO DORMITORIOS A 80 Y 130 $, muebles sueltos, Talcahuano 479.

VENDO DORMITORIO EN CAOBA, tres cuerpos, 260 $, Corrientes 1286.

VD. CONVIENE cambiar sus muebles usados por nuevos, gran stock, S. Juan 3260. v25

VENDO 3 DORMITORIOS rob., 2 bañad., camas bronce, hierro, juego comedor, juego sala, carpeta felpa, Santa Fe 3744.

VENDO URGENTE 3 dormit., colchones, [illegible] guardarropa, ropero, aparador [illegible]

... comedor regio, dormitorio ... lavatorio enlozado, escrit., ... 8. Juan ... v20

VENDO POR CUALQUIER OFERTA RE... comedor, dormitorio ... baño, loza, plantas, etc. ... separados, Bernardo de Irigoyen ... v27

AVISOS COMERCIALES

RAFAEL KOHAN, VENDI MI ALMACEN calle Larrea 355. Reclamaciones hasta ... Vendedor S. Gregorio Mondrus. v24

AVISO AL COMERCIO QUE He COMprado a la señora Paulina Albeida, su negocio de librería y cigarrería en la calle Sucre 1491. Reclamaciones 3 días. v24

AVISO AL COMERCIO EN GENERAL: he vendido mi negocio de café, billares, etc. en la calle Esmeralda 600; reclamaciones, tres días a contar desde la fecha.— Comprador, Carlos Brana; vendedor, Pedro ... v26

AL COMERCIO: BAJO INVENTARIO, tasación practicado por el balanceador y contador público señor Rosario Scovotti, calle Independencia 2235, he vendido el almacén calle Sacandí 943, a los señores Do... y Da Cruz; vendedor, Buenaventura Marcó; reclamaciones 3 días. v26

AL COMERCIO. BAJO INVENTARIO Y TAsación practicada por el balanceador y contador público señor Rosario Scovotti, calle Independencia 2235, he vendido el negocio de almacén calle Independencia 2809 ... Catamarca, a los señores Del Valle y Caridad libre de todo gravamen. Vendedor, Mercurino González. Reclamaciones 3 ... v25

AVISO: BAJO INVENTARIO Y TASAción practicado por el señor Juan J. Badía, balanceador público, oficina Suipacha 320, he vendido mi almacén Espinosa 1396-400. Juan Merlino, comprador, Santiago Pratalongo. Otro: Almacén Cayena 1461, Abelardo Vázquez, comprador, Juan Merlino. Otro: Librería y anexos, Matheu 241. Sixto García, comprador, Isaías Rodríguez. Reclamaciones 3 días desde la fecha. v25

AL COMERCIO—AVISO QUE BAJO INventario y tasación practicados por el balanceador y contador público señor Máximo Ardáiz, oficinas Talcahuano 287, U. T. 77, Libertad, he vendido al señor Francisco González mi negocio de tolderia y lonería sito en esta ciudad, calle Corrientes 3661. Los que se consideren con derecho a reclamaciones contra el expresado negocio, se servirán interponerlas dentro de los 3 días de la fecha.—Buenos Aires, marzo 22 de 1919.—Josefa Díaz Paz. v24

AL COMERCIO AVISO QUE BAJO INventario tasación practicado por el balanceador y rematador público señor Francisco Bianchi, escritorio Moreno 1356, he vendido al señor Cayetano Destefanis, el almacén de mi propiedad, situado calle México 1264; los que se consideren con derecho a reclamaciones, se presentarán dentro de los tres días de la fecha.—Buenos Aires, 24 de marzo de 1919.—Enrique Vázquez. v26

AL COMERCIO — AVISO que bajo inventario y tasación practicado por el balanceador y contador público, señor Máximo Ardáiz, oficinas Talcahuano 287, U. T. 77, Libertad, he vendido a los señores Agustín Alemparte y Camilo Blanco, mi negocio de almacén sito en esta ciudad, calle Agrelo 3617, esq. Loria. Los que se consideren con derecho a reclamaciones contra el expresado negocio, se servirán interponerlas dentro de los tres días de la fecha.—Buenos Aires, marzo 24 de 1919.—Constantino Rodríguez. v26

OCASION: enseño mejores fórmulas licores y vinos, tomo socio, tacho cobre, útiles licorería, vendo, Gaona 565.

PERSONA formal, tipógrafo muy competente, desearía entrar como socio industrial. A. N., Medrano 278, dep. 3. v25

POR EL PRESENTE HAGO SABER que he vendido mi parte en el negocio de manufactura de calzado a mi socio Ramón Riera. Para reclamaciones y demás atenciones hasta 8 días de la fecha. Bmé. Riera, P. Unidas 254. v24

REPRESENTACIONES, COMISIONES y consignaciones solicitamos para provincias Entre Ríos, Corrientes, casa instalada, Concordia, con sucursal en el Salto, Rep. Oriental, escribir a D. y C., Pringles número 342. v24

SOCIO para industria se precisa, c. 30.000 $. Por carta L. G., Hortiguera 531. v25

SOCIO PARA INSTALAR UN RESTAURant tengo todo lo necesario o c. 800, Sarandí 262.

SOCIO CAPITALISTA CON 6.000 $ SE necesita para fábrica de botones en marcha, para ampliación. Por carta, Segurola 236.

SEÑOR FRANCES RECIEN LLEGADO de París, muy competente en materias de comercio y Bolsa de valores, busca capitalista para asociarse y negociar obligaciones, acciones, títulos de renta, así como negocios comerciales. Dirigirse por carta a L. Bacot, Corrientes 860. v25

SOCIO CAPITALISTA 30 A 40.000 PAra compra-venta en condiciones inmejorables de artículo que deja muchas utilidades, clientela de 12 años en la plaza. Indispensable referencias de capacidad y honorabilidad, negocio rápido, no se trata con intermediarios. Santa Fe 965.

COMPRA Y VENTA DE FONOGRAFOS MAQUINAS de ESCRIBIR y de COSER

A DOMICILIO, COMPRO GRAMOFONOS con discos Ward, Salta 676. v24

BUENA MAQUINA DE COSER, GARANtida, vendo 35 $, Belgrano 3425. v24

BUENA MAQ. DE COSER SINGER ESCRITORIO y otra vendo particular, Andes 482. v25

DOS, buenas máquinas Singer bobina, vendo barato, otra 45 $, Belgrano 2883.

DOS MAQUINAS COSER SINGER, VENdo muy baratas, casa particular, Salta 564. v29

FONOGRAFO GRANDE DOBLE CUERda y discos doy por 45 $, Callao 155.

FONOGRAFO VENDO, CALLE PARANA 139.

MAQUINA Singer escritorio, doy barata, otra sencilla, 25 $, Cangallo 1582. v29

MAQUINAS SINGER MODISTA, SAStre y aparador, casi nuevas vendo barato, Belgrano 1420. v26

MAQUINAS DE ESCRIBIR MONARCH, Royal y otras compro varias, ofertas inmediatas a A. W., Liniers 773. v25

MAQUINAS de escribir, todos sistemas, pid. catálogos, gran taller de composturas, Cía. Nac. de Máquinas de Escribir San Martín 318, U. T. 3754, Avenida. v24

MAQUINAS ESCRIBIR NUEVAS Y DE ocasión. Gran existencia. Consúltenos o solicite nuestro catálogo C. Taller mecánico, accesorios. Casa Iturral, sec. máqs. escribir, Lavalle 1182, U. T. 3813, ... v31

MAQUINAS DE ESCRIBIR, nuevas y de ocasión, tenemos desde 40 $, garantidas, papel carbónico, cintas y accesorios. Gran taller de composturas La Maquinista, casa importadora, San Martín 343, U. T. 4237, Avenida, frente "La Nación". v24

MAQUINAS DE ESCRIBIR VENDEMOS en 10 mensualidades de $ 29 c/u. Escritura visible. Teclado universal, suave. Más perfecta que toda otra máquina posee los últimos adelantos de la mecánica. Cinta de dos colores. Cambio de cinta automático, etc., etc. Entrega inmediata al recibir la primera mensualidad.—Banco de Buenos Aires, Maipú 139, Bs. As. vla

TODOS SISTEMAS MAQS. ESCRIBIR de ocasión, vendemos garantidas. Hacemos composturas más barato que nadie. Contar meses y accesorios. Emp. Am., Maipú número 272. v21

COMPRA Y VENTA DE LIBROS

COMPAÑIA ARGENTINA DE LIBROS Compra toda clase de libros usados a domicilio, pagando el máximo, Cerrito 66.

DICCIONARIO HISPANO-AMERICANO, 28 tomos, compro, alto precio, Perú número 104, Prefumo. v31

"EL ILUSTRE MONTEAGUDO" ESTUDIO histórico del doctor Adolfo J. Carranza. Precio en toda la República $ 0.30. Pedidos por correo, a casilla Correo 12, capital. v25

LIBROS DE COLEGIO, ESCUELAS normales, Facultad, etc., se compran, venden o canjean de ocasión en la gran Quemazón; Perú esq. Victoria. v31

SE VENDEN 4 TOMOS DE ANATOMIA Testut, Zoología y Botánica, medicina, nuevos, Guatemala [illegible], Palermo.

VENTAS VARIAS

AMONIACO SAL EN PIEDRA VENDO Corrientes 2402, U. T. 2981 Mitre. v25

ALAMBRE TEJIDO CALIBRE 9, ALTO 1 m. 2 se vende, Tupungato 2654

ANTEOJO Y NIVEL PARA INGENIERO ocasión 260 $, lote Victoria 981

ARPILLERA CASI NUEVA EN RETAZOS de 6 a 10 metros, vendo barato, Bmé. Mitre 3214

ARAÑAS GRAN LIQUIDACION DE LAS existencias de una casa de artefactos, Maipú 65. v25

AZUFRE FLOR SUBLIMADO DESPAchado vendemos pequeñas y grandes cantidades, San Martín 345, esc. 3.

ANILINAS VENDEMOS EN TODOS LOS colores, en cajitas de 150 gramos sueltas, precios Vergnolle Hnos., Rivadavia 2285. v24

A señoras y negociantes, hoy, a las 3 p. m., ponemos en venta particular grandiosa remesa de tienda, de invierno, por orden judicial, remate Sarmiento número 1115. v41

A GRAN OCASION VENDO MAQUINArias herrería, motor eléctrico 11 HP, c/l otro 3 1/2, agujereadoras, cortadoras, grandes perfiles, punzonadoras, grandes y chicas, morsas, fragua, elevador compl., 20 metros, mezcladora, aparejos 5000 kilos, máquina registradora nueva y todos instrumentos, liquid. particular, Victoria 1941

BASCULA INGLESA CON RUEDAS, 800 k., muy exacta, vendo, M. de Oca 23

BOLSAS nuevas 10x47, liquido, precio sin competencia, Victoria 784, of. 7

BOLSAS USADAS para maíz con mucho buen remiendo, vendo, Luis H. [illegible], Reconquista 326.

BOLSAS NUEVAS Y USADAS VENDO a precios razonables, Reconquista 281, Moussa y Cía. v25

VENTAS VARIAS

BOLSAS NUEVAS, trigo 0.68, maíz 0.48, vdo., A. C. Aguirre, Sarmiento 1871-38.

BOLSAS AVENA 2000, a 0.40, MAIZ 2500 a 0.33, trigo 2.000 a 0.50, Uspallata número 3373.

BOLSAS DE TODAS CLASES LIQUIDAmos a cualquier precio. B. Mitre número 3373. v25

BOLSAS PARA TRIGO, 10x47, 21,900 nuevas y 6.000 usadas, sin remiendo, vendo Campo, Corrientes 485. v24

BOLSAS PARA CEREALES y otras, disponibles, a precio de liquidación. S. Wellish, Sarmiento 310.

COCINA ECONOMICA DE 1.65, REFORzada vendo, Bacci, Caseros 2931. v25

CUBAS DE ROBLE EUROPEO, de 100 hectólitros, sin usar, se venden; Independencia 3838. v24

COLCHON CAMERO GRANDE, VENDO lana primera, 70 $, Esteban Bonorino núm. 119.

CAJAS REGISTRADORAS NATIONAL, se venden de ocasión, Maya y Cía., San Martín 240.

CORTADORAS de fiambres holandesas, se venden 1/2 de precio, San Martín 240. v29

CALENTADOR ALCOHOL, PARA baño, aparato cobre con lluvia, vale 150 $, pagadero en 10 meses, datos Banco de Buenos Aires, Maipú 130. vlab

CAJAS REGISTRADORAS NATIONAL, de ocasión, vende "La Maquinista", San Martín 343, frente "La Nación", teléf. 4237, Av., taller especial en composturas. v24

FRENTE VIDRIERA NUEVO PARA negocio, se vende, E. Ríos 865. v24

FLEJES DE TODAS MEDIDAS, VENDO barato, B. Mitre 3214.

HOJALATA VENTA PERMANENTE, nueva, averiada y recortes todas medidas, México 1848

HILO PATENTE, PARA REMENDAR Y coser bolsas, fardos etc., ofrezco 3.800 kilos, precio sin competencia, Aaron Recaa, Moreno 731. v25

HORNO DE LADRILLOS LIQUIDA CArretas para bueyes, tapas de madera y demás herramientas, ocurrir A. Cappelletti, Hurlingham, F. C. P. v24

HERRAMIENTAS DE pocero, aparejos, mechas, guinches, sondas, bombas, etc. se venden. Dirigirse a J. Gastón, Reynaud, Lavalle 686, U. T. 1147, Avenida. v26

IODO MINERAL PURO, DISPONIBLE, vendo, A. G., casilla correo 634. v24

LIQUIDO URGENTE: 1 portón hierro, escritorio, tabiques, repuestos autos, bulones, eslabones y otros de ferretería, J. Newbery 3443. v24

LIBROS Y UTILES ESCOLARES, cuadernos, blocks, anotadores, pizarras, lápices, lapiceras, carteras de colegio, plumas, pinturas, tintas, gomas e infinidad de artículos para colegio, remataré mañana a las 2 p. m. en la calle Alsina 626. Más detalles sección remates. A. Arias.

MICA, tubos de mica, pinturas, etc., baratísimo, The Barbicane Co., Perú 363.

MICROSCOPIO ZEISS DIAM 2 MIL, se vende, B. Mitre 3951, de 1 a 2.

MOLINOS, TANQUES, BEBEDEROS, cañería nueva y usada Blufstein, Triunvirato 173. v25

ORGANO SE VENDE EN 1200 $, VOCES perfectas, viento a mano o a electricidad, Estados Unidos 3150. v24

SE VENDEN DOS VIDRIERAS EN buen estado, Montevideo 894. v25

SE VENDEN mostradores y escritorio con cristales; Triunvirato 745. v24

TINTA ESCRIBIR EXTRANJERA VENDO una partida, Lima 1039.

TACHOS, TANQUES, CANCHAS, CHIMEneas, prensas chicharrón, mezcladores de jabón, accesorios de ocasión, nuevos, usados y se construyen. B., Caseros 2911. v25

VENDO UN LETRERO, ALBERTI 1200.

VENDO POR AUSENTARME PLANTAS, Moreno 2417.

VENDO 100 m. RED PARA PERDIZ, urgente; Triunvirato 999.

VENDO 3 CABRIADAS HIERRO 10 VAras, 800 metros hierro ángulo 1 3/4 x 2 líneas espesor, barras 6 metros, ocasión, Victoria 1041.

YACHT A VELA DE 12.20 MTS. LARGO, 5 camas, etc., vendo barato o permuto por auto o propiedad. Verlo en tierra, Varadero Yacht Club Arg. (Boca), dueño, Santa Fe 3766, U. T. 2417, Palermo. v24

COMPRAS VARIAS

A COMPRO dentaduras postizas, usadas, 0.30 cada diente, Corrientes 1545. v31

A. DENTADURAS USADAS COMPRO A 0.20 cada diente, Bdo. de Irigoyen número 995. v30

BALANZA 2.000 kilos compro de ocasión, Pozos 841. v25

CANTERA DE PIEDRA BLANCA, compro o arriendo, escribir dando detalles a casilla correo 1444, correo central. v26

COMPRO INCUBADORA 60 HUEVOS, Y criadora Cyphers, en buen estado, escribir precio a Breeder, Calcena 285.

DECAUVILLE—SE COMPRA 3.000 METROS trocha 0.60, una locomotora, 10 vagonetas. Dirigirse casilla 1317, Enrique Pafs. v30

PIEDRA BLANCA, compro, puesta sobre vagón, escribir con precio por tonelada y demás detalles a casilla de correo 1446. v26

SILLON PARA DENTISTA Y ACCESOrios compro, 10 a 12, Andes 1243.

SE DESEA COMPRAR adornos para jardín, de mármol: estatuas, bancos, etc. Dirigirse a De S., calle Córdoba 539.

PERSONAS BUSCADAS

DESEO SABER de Nicolás PALERMO, italiano, nacido en Salerno, empleado, por asuntos de interés; ocurrir por carta o pers., Sáenz Peña 2010, Bs. Aires, J. D. v24

EL Sr. INGLES, QUE fué lesionado en la comisaría de Quilmes, el día domingo 9 del corriente, ruega, para su defensa, a los señores italianos que presenciaron el incidente, se sirvan pasar por Florida 470, escritorio No. 315, de 1 a 4 p. m. v24

FRANCISCO BARROS, RECIEN VENIDO de España, desea saber el paradero de su prima Ramona Boado; B. de Irigoyen 347. v25

GRATIFICACION 100 $ SE DARA A quien dé noticias a Graciano Irigoyen en Villa Ballester, de caballo alazán, cola cortada, que ha desaparecido de su domicilio. v24

ROMULO QUIROGA DESEA SABER EL paradero de sus hermanos José Gaetano, Antonio e Inés, dirigirse a Esteban Tomás, Moll, C. G. B. A. v29

SE DESEA SABER EL PARADERO DE Concha González Piñeiro, la busca su hermano Manuel González Piñeiro, dique 1, c. 1o., A. S. Araturus Toro. v24

EXTRAVIOS Y HALLAZGOS

APARATO DE FOTOGRAFIA PERDIDO en automóvil de Retiro hasta Deán Funes 1044, daráse una buena gratificación.

DOS señoras, que el jueves OCUPARON un coche desde Esmeralda hasta Rodríguez Peña 660, se olvidaron en el coche un paquete con bordados. Al que entregue los bordados en Rodríguez Peña 660, 3er. piso, se le dará gratificación. v24

LIBRETA DE PLAZO FIJO DEL BANCO Español del Río de la Plata, agencia núm. 4, a nombre de Constante López Celemí, libro 2, folio 133, se ha extraviado; se ruega su devolución al mismo Banco. v24

PULSERA SE HA PERDIDO, PLATINO y perlas, el sábado 22 a las 9 p. m. en un auto de alquiler tomado esquina Rivadavia y Sarandí, trayecto al teatro San Martín, se gratificará a quien la entregue a su dueño, Sarandí 140, 2o. piso, dep. 7.

SE HA EXTRAVIADO UN CACHORRO color blanco, que atiende al nombre de "Lindo", a la persona que lo devuelva se recompensará; Pueyrredón [illegible] v24

SE HA PERDIDO UNA PERRA DE COlor marrón, manchas blancas, [illegible] nombre de Chiquita, se dará gratificación al que la devuelva a la calle [illegible] 2520 v24

SE GRATIFICARA A LA PERSONA que devuelva cartera extraviada en la iglesia del Santísimo Sacramento, conteniendo un rosario y otras cosas, Sarmiento 899

SE HA EXTRAVIADO UN CUELLO DE encaje con un prendedor que tiene letra china, a la persona que lo devuelva a B. Mitre 1001, se dará buena gratificación

SE HA EXTRAVIADO UN PERRO FOX ter. blanco, con manchas negras en el cuerpo y negras y marrón en la [illegible], atiende al nombre de Milord, se gratificará a quien lo entregue a Salguero 655

COMPRA Y VENTA DE MAQUINAS

ALTERNADA MOTOR 1/2 Y [illegible] HP, [illegible] 2, 3 y 5 HP, líquido, [illegible] Av. de Mayo 1413, de 2 a 4 p. m.

ALTERNADA O CONTINUA TODA fuerza, vendo, compro, cambio, garantía, liberalidad, Boedo 1415, U. T. 178, Corrales

ATENCION — MOTORES eléctricos, bicicletas, motocicletas, etc., de ocasión baratísimos Victoria 1770

A 80 $ CADA HP, VENDO MOTORES eléctricos desde 5 hasta 30 HP, a 440 volts y 220, garant., a polea, correa y trasmisión, Chile 1993. v26

CONSTRUIMOS generadores aplicables a motor a nafta, funcionamiento a carbón de leña, economía 85x100, Darregueira 2283. v24

DINAMO "SIEMENS SCHUKERT" DE 150 kw., 125 volts, 1.000 amperes, 2 motores en paralelo y polo de conmutación, pudiendo trabajar a 220 volts, excitación compuesta, con tablero amperómetro, voltímetro y automático, ver y tratar Paseo de Julio 2066, de 4 a 5. v25

ENCUADERNADORES. Engomadora eléctrica vendo. Reconquista 449, interno

GUINCHE PRIESTMAN CON BALDES y bombas, venta, Balcarce 865

GUILLOTINA KRAUSE 76 CM. A VOlante, prensita [illegible] máquinas de encuadernar, [illegible] vendo o cambio [illegible] 332.

LOCOMOTORA 20 HP, [illegible] trocha 60 ctm. buen estado vendo [illegible] Nazca 259.

LIQUIDO MOTORES ELECTRICOS materiales de calefacción central, cloacas, caños, hierro, plomo [illegible] 1181

MOTOR "CASE" FIJO DE 8 CABAllos y caldera de 8 a 10 caballos, en buen uso, se desea comprar. Escribir Pirato, Cerrito 816. v26

COMPRA Y VENTA DE MAQUINAS

MOTOR, CORRIENTE ALTERNADA, 5 HP, garant. vendemos, Lezica 4490. v26

MOTORES ALTERNADA Y CONTINUA de 1, 2, 3, 5, 7 y 10 hp., vendo, Gazcón 1060.

MAQUINAS PARA la fabricación de calzado, hormas, sacabocados, vendo, Alberti 932. v29

MAQUINARIA COMPLETA PARA chanchería y tacho hierro doble fondo todo extranjero vendo, Venezuela 1201. v26

MAQUINAS PARA HACER MEDIAS A 3 $ por semana, vendo, enseño y doy trabajo, Capdevila 2633, V. Urquiza. v24

MAQUINAS DE TEJER MEDIAS Y RECtilíneas, No. 8x50 y 14x55, vendo por no poderlas atender, enseño a trabajar y doy trabajo: Avda. Forest 610. v26

MAQUINAS, CEPILLO, GARLOPA, TUpí, motor 8 HP, motor a tracción Advance, todo buen estado, vendemos, Loria 51. v25

MAQUINAS, MOTORES, CALDERAS DE todas clases, bombas y alimentación calderas, irrigación y pozos hondos, máquinas industriales, materiales Decauville, perforadoras p. pozos vendo Balcarce 365.

MAQUINAS DE LAVAR Y PLANCHAR, lavadero mecánico moderno, único en su género en la República. Para lavar, secar y planchar 100 kilogramos de ropa por hora. Se vende, en muy buenas condiciones, dirigirse a Paraná 358, 2o. piso, D., de 9 a 10 a. m. y de 6 a 8 p. m. v27

PRENSA PARA ENFARDAR BOLSAS, casi nueva, vendo, Vírgenes 758. v25

SE VENDE BALANCIN EXTRANJERO, y guillotina chica, Venezuela 1201. v25

TUPI, GARLOPA, ESCOPLADORA Y cepilladora combinada, vendo, Gazcón 1062.

TORNO DE 1 metro entre puntas completo, líquido barato, Victoria 1770.

TORNO 4 M. MOTORES ELECT. VAPOR, explosión, máq. vdo., Victoria 1471. v26

TRANSFORMADOR ROTATIVO PARA biógrafo, c. continua, vendo Tacuarí 509. v24

MATERIALES DE CONSTRUCCION

A $ 5, COLUMNAS, PUERTAS, ventanas, barato, Tortajada, Pueyrredón 623. v.7

A B. IRIGOYEN 1544, chapas, tirantes, puertas, ventanas, nuevo y usado. v29

A COMPRAR USADO [illegible] puertas, machim., estacones, Triunvirato 999. v25

APROVECHEN: PUERTAS CALLE, negocio, patio, cocina, ventanas, portones, caños, bombas, m. barato, San Juan 2941. v26

A TORTOSA Hnos., PIDA EL CATALOGO de casillas desarmables, de madera, para campo, Charcas 2940.

A 34 CTS. EL METRO LINEAL MAchimbre tea nuevo, 1x3, 1ra., [illegible] a 0.35, Charcas 2940.

A TORTOSA Hnos. PIDA EL CATALOGO de puertas y ventanas de cedro, más baratas que de pino, Charcas 2940. v28

A PRECIO OCASION VENDO TABLOnes, tirantes, materiales construcción, galpón 10x40, por liquidación de construcción, Victoria 1041.

A COMPRAR PUERTAS, VENTANAS, celosías, rejas, mater. 1a. clase, Esparza 43, a 1/2 cuadra de Rivadavia 3300. Pidan catálogo. v24

A $ 4.20 CHAPAS CANALETA GALVAnizadas de 6 pies de 7' $ 4.90; de 8' $ 5.60, de 9' $ 6.75, y de 10' $ 7.80, Charcas 2940. v29

CEDRO 1° MUY ESPECIAL LIQUIDO, Rivadavia 2633. v26

CEDRO CORTADO, ESTACIONADO DE un año, vendemos, barato; Loria 51. v26

COLUMNAS DE HIERRO FUNDIDO vendo ocho muy baratas, miden 2.70 de largo, pesan 450 kilos cada una, verlas y tratar Moreno 364, Campana, F. C. C. A. v25

CHAPAS, CHAPAS, CANALETA LLEGAron 8 toneladas en Caballito, sobre vagón, vendo barato, todo o detalle. Preguntar capataz de patio o Pueyrredón 115, Riesonto, urgente.

CUATRO MIL CHAPAS CINC 1er. USO, tirantes, machimbre, tablas, tablones, puertas, ventanas, cabriadas, alambre tejido, columnas, etc., vendo barato, Pavón 1460. v25

DOS MIL TABLONES albañil 2x12, 1.000 puertas y ventanas, 8.000 chapas en buen uso, machimbres, tablas, cabriadas, etc., vendo barato; Moreno 2884. v26

GALPONES, TINGLADOS, RANCHOS, DE ocasión, verlos, B. Irigoyen 1544. v29

GALPONES y materiales de ocasión, compro, ofertas, B. Irigoyen 1544. v27

GALPON, nuevo, cinc, 20x10 metros, con cabriadas de hierro y 700 metros caño galv., nuevo, vende Louit, Cangallo 541.

GOMEZ, VENTA AL INTERIOR de portland, arena, cal, hierro T, azulejos, baldosas; pedidos por carta, Belgrano 2135. v24

LIQUIDACION CHAPAS tea 2x3, 3x3, 3x4, 3x6, spruce 1 1/2x6, 1 1/2x12, 1x12, puertas, ventanas, columnas, etc., Independencia 2770. v25

NO TIRE SU SOMBRERO USADO, LO dejamos nuevo, B. Mitre 1033.

PORTLAND CEMENTO APROBADO entrego en el día. Belgrano 2135. v24

POLVO DE LADRILLO VENDO a 5 $ m. c., demolición; Juramento 2075. v29

PUERTAS, ventanas, celosías, balcones, columnas, barandas, portones, vendo barato, Cochabamba 701 y Piedras. v24

TEA 3x6 y 3x4 NUEVO, LIQUIDO 1.000 metros, Independencia 2770.

TEJAS, SE VENDEN 900 A VEINTE pesos el ciento, verlas calle Bolivia 737, tratar Chile 769. v24

VENDO CHAPAS USADAS DE VARIAS medidas, y madera spruce de 1x12 y 1x6, puerta y ventana, Hernandarias 1261

VIAS DECAUVILLE, CHAPAS CINC, como nuevas, puertas, ventanas, celosías, mosaicos, columnas, tirantes hierro, tea 2x8, 3x3, 3x6 nuevos y usados, vendo barato, Triunvirato 701, E. Rodríguez. v4 ab.

ASAMBLEAS

AMERICA—COMPAÑIA ARGENTINA de Seguros—De acuerdo con lo establecido por el artículo 25 de los Estatutos se convoca a los señores accionistas de esta Compañía, a la asamblea general ordinaria que tendrá lugar el día 28 del corriente a las 3 p. m., en las oficinas de la Dirección General, calle San Martín núm. 322. Orden del día: 1o. Tratar y resolver sobre la Memoria del Directorio, correspondiente al trigésimo segundo ejercicio. 2o. Aplicación y distribución del saldo de Ganancias y Pérdidas. 3o. Elección de cuatro directores, en reemplazo de los salientes, señores Tomás Ambrosetti, Benigno Peña, Pedro S. Tobal y Antonio F. Castro. 4o. Elección del Síndico Titular y Síndico Suplente para el nuevo ejercicio. 5o. Designar dos accionistas para que firmen y den por aprobada el acta de la asamblea. Los tenedores de acciones al portador depositarán sus acciones en la Dirección General, de esta Compañía, hasta el día anterior a la fecha de la asamblea, pudiendo presentarse certificados bancarios de depósito a los mismos.—Buenos Aires, marzo 10 de 1919. —Enrique Schindler, Director General. v25

AVISOS VARIOS

ATENCION: PIDA LO QUE NECESITE, a The Barbicane Co., Perú 3[illegible]

BOX Y CULTURA FISICA Enseñanza teórica-práctica en [illegible] suales, prof. Campanella, [illegible]

SE TRASFIERE un teléfono urgente, Córdoba 1665.

COMPRA Y VENTA DE AUTOMOVILES y ACCESORIOS

AUTOMOVIL P. CAMPO [illegible] 15 HP, 960 $, liq. hoy, Santa Fe 154.

AUTOMOVIL RENAULT [illegible] do, con gomas [illegible] nuevo al día, 1.400 $, Alsina 530. v28

AUTO ROCHET SCHNEIDER [illegible] gran [illegible] Santa Fe 129[illegible]

AUTOS AMERICANOS Y EUROPEOS campo y ciudad [illegible] Rivadavia 1661. v14

AUTO FRANCES [illegible] 2 carrocerías [illegible] 1119. v24

AUTOMOVIL RENAULT REGIO [illegible] con capota [illegible] ocasión, B. Mitre 1146

AUTOMOVILES, ANTES DE COMPRAR visiten la gran exposición B. Mitre 1146. v26

AUTO LLOBY, LIMOUSINE, [illegible] 1912, vendo [illegible] 3 p. m., Junín 1951

AUTOMOVILES HACEMOS pinturas [illegible] de 50 $, fundas de [illegible] lavables, [illegible] de cuero, 40, trabajos de tapicería y carpintería baratísimos, La Barcelonesa, Medrano 325. v.4

AUTOS OCASION. [illegible] Victoria 1550 [illegible] LIMOUSINES [illegible] FURGON y chatita [illegible] baratos CHASIS a cadena [illegible] AUTO LIVIANO [illegible] la, ruedas metálicas garantido, [illegible] y otros part., taxis, carg., [illegible]

BIANCHI DOBLE FAETON Y LANDAUlet [illegible] trabajando, [illegible] San José 1087

BAQUET FORD CON MUCHOS ACCESOrios y motor garantido se vende, Córdoba 1714

CHASSIS RENAULT [illegible] HP [illegible] estado nuevo [illegible] Junín 359

CHATA PANHARD TODA PRUEBA vendo muy barata, Rivadavia 10321

CARROCERIAS, landaulet, modernas y [illegible] vianas, vdo., Medrano 325

FORD SEDAN, CON ACCESORIOS Y mejoras, vendo ocasión B. Mitre 1145. v25

FORD NUEVO [illegible] FOTOGRAFIA [illegible] Florida [illegible]

FORD SEDAN [illegible] Tucumán [illegible]

FORD DOBLE FAETON [illegible] mejoras y rep. vdo. 1.300 $ [illegible] 1841

FORD DE TROCHA [illegible] FAETON Y VOITURETTE vendemos [illegible] Venezuela 951. v26

HUDSON AUTOMOVIL [illegible] doble faetón [illegible] especial, moderno, [illegible] 5.000 pesos. Dirigirse por carta [illegible] Poste Restante, Ciudad. v24

VENTA DE AUTOMOVILES y ACCESORIOS

LANDAULET, FAETON DE HUELLA 1.60 en perfecto estado, vendo, B. Mitre 1116. v25

PIDAN NEUMATICOS, CUALQUIER medida, hay un gran stock, dig. 80-847 La Plata 1612, U. T. v24

RENAULT 1918, 45 HP, REGIO, FLAmante, vendo chassis o con d. faetón 12.500 $. Roger y Cía., Victoria 1850.

SE VENDE URGENTE voiturette regia, V. Gómez 3458, de 9 a 8 p. m. v24

SE VENDE AUTOMOVIL CLEMENT BAyard doble faetón 18/24 HP., en marcha; tratar Larrea 530. v25

SE VENDE AUTOMOVIL HISPANO SUIZO, carrocería limousine de 4 cilindros, de 15 a 20 caballos, está nuevo y de poco uso. Andrés Arguibel 2366, Palermo. v24

SE VENDE PARTICULARMENTE UN Studebaker 4 cilindros 7 asientos, casi nuevo y un Overland [illegible] cilindros y 7 asientos, Diagonal 80, [illegible] Plata [illegible] v24

SAVA, AUTO NUEVO BELGA, CON ruedas metálicas, equipo completo, vendemos por cuenta de su representante, en $ 10.500 m/n, Paraguay 1102. v24

VENDO CARROCERIA IMPORTADA, Junín 2648.

VOITURETTE muy económica, a prueba, vendo, barato, Rivadavia 10821.

VENDO MOTOR ELECTRICO LANDAUlet 1 HP, corriente continua a quien más ofrezca, San Martín 260.

CHAUFFEURS PEDIDOS Y OFRECIDOS

CHAUFFEUR se ofrece muy competente en Ford, Malabia 1352. v25

CHAUFFEUR joven [illegible] recom., ofrécese, poco sueldo, Reconquista 974. v24

CHAUFFEUR se ofrece con recomendaciones, Rivadavia 2659, dep. 6, J. D. v30

CHAUFFEUR, recomendado, sin pretensiones, se ofrece, Viamonte 843, 2o. v25

CHAUFFEUR japonés, 4 años práctica, se ofrece, Defensa 1035, dep. 8. v25

CHAUFFEUR japonés, sin libreta, se ofrece, Defensa 1035, dep. 8. v25

CHAUFFEUR recomendado con libreta se ofrece, Cabildo 6[illegible]. v26

CHAUFFEUR competente para manejo de camión, sueldo 100 $, Perú 104.

CHAUFFEUR necesito, hombre formal, práctico para Mercedes taxi. Av. Quintana 442.

CHAUFFEUR vasco, muy práctico, certificados competencia 5 años, ofrécese, M. Zapiola 2041. v24

ESCUELA TECNICA, CHAUFFEURS DE plaza y particulares, en 30 días enseñanza completa y examen con éxito asegurado, tratar Av. de Mayo 1353, piso 1o. v24

SE OFRECE chauffeur serio con libreta y recomendaciones, práctico en cualquier marca, Bermejo 1366, dep. 3, M. V. v26

VENTA DE PAJAROS, PERROS Y AVES DE CORRAL

CONEJOS gigantes de Flandes, nuevos, de 5 a 6 kilos c/u, se venden Mercado Roca, puesto José Núñez, a cuadra 1/2 de plaza Constitución. v24

VENDO BULLTERRIER, de 2 años, fuerte y grande, Campana 478. v24

ANIMALES Y RODADOS

AYACUCHO 774, a cualquier precio toda clase de carruajes y guarnic. v25

AZCUENAGA 726, liquido 400 carruajes y guarniciones, facilidades de pago. v26

AMERICANAS, breack, dogcarts, tonneau, etc., liquido, México 3059. v25

AMERICANA, breacks y coches p. campo, vdo., a todo precio, Maestro, Moreno 1422

A LA EXPOSICION "VACCARO" HAllarán surtido de sulkys y carruajes para ciudad y campo, y guarn. E. Ríos 1025. v24

ATENCION! BICICLETAS, motocicletas y motores eléctricos de ocasión baratísimos, Victoria 1770.

BICICLETA PISON LIBRE, CON FRENO se vende, Carlos Calvo 1829.

CARRO y CABALLO VENDO, CABALLITO 646.

CHATA CAJON VENDO, Provincias Unidas 5771. v25

GATITOS PERSAS PUROS, BLANCOS, pelo largo, un casal vendo, Tucumán 985, piso 1o.

JARDINERAS de panadero se venden 2, en perfecto estado y dos caballos de tiro; Lima 784. v28

LIQUIDO URGENTE UNA AMERICANA y 1 breack, nuevos, J. Newbery 3443. v24

MOTOCICLETAS USADAS, compro; Pozos 841. v28

MOTOCICLETA HARLEY DAVISON, SE vende, modelo 18 eléctrica, poco uso, Cangallo 1172.

MOTO FIAT VENDO PARTICULAR, lujosa limousine, landaulet, como nuevo, ruedas metal, Uruguay 839.

MILORD, LLANTAS DE GOMA, 2 CABAllos y guarniciones, vendo, Vieytes 462, verlo de 8 a 2 p. m.

RICOS MILORES VENDO, CON FACIlidades, Pueyrredón 136. v29

PADRILLOS Y YEGUAS DE TIRO DE la acreditada marca de Martínez de Hoz, estarán en venta el martes 25 y el 26, tendremos un lote de veinte potros y yeguas pesadas de la acreditada marca Durañona; en venta particular Victoria 4250. Caviglia y Estebarena. v26

TRICICLO para reparto vendo en 600 $, Pumacahua 779.

VAQUILLONA HOLANDESA, CON cría, y certificado de la Asistencia, vendo, Cevallos 674.

ALQUILER de CASAS y DEPARTAMENTOS

ALQUILO para familia, casa de 5 habitaciones y dep. 200 $, Viamonte 582. v25

ALQUILASE EN 130 $, CASA LORIA 1757, tratar de 8 a 10 a. m.

ALQ. CASA RECIEN PINTADA, 2 baños, habitaciones, Uruguay 743. v26

ALQUILASE DEPARTAMENTO 4 DEpas y dependencias, Corrientes 3989.

ALQ. CENTRO MARTINEZ 3.000 v. 2 p. pago 30 $, Rodríguez [illegible] 663.

ALQUILO DEPARTAMENTO MODERNO 75 $, San Juan 1957, de 2 a 4. v35

ALQ. CASA, 3 P., FRENTE CALLE, 3 p. chicas, Guardia Vieja 4015 y Medrano

ALQUILASE CASA ALTOS, 3 piezas, $ 280, Tacuarí 1106, tratar azotea.

ALQUILO ESPLENDIDA CASA ALTA, 280, toda comodidad, tr. E. Ríos 337.

ALQUILASE depto. frente calle 2 salas, 2 h., 80 $; Cra.g 747. v24

ALQUILASE CASA MODERNA 6 HAB., 2 baños, dep., Caseros 463, 1er. piso v24

ALQUILASE casa moderna, 1° habitaciones, Uruguay 1286, tratar en el 1284. v25

ALQUILASE CASA DE ALTOS 9 HAbitaciones, Provincias Unidas 1502 v.5

ALQ. O VENDO LOS MUEBLES, 6 PIEzas, ver de 9 a 6, Alsina 1917. v24

ALQUILO CASA, CONDARCO 542, EN 3, 6 piezas, dep [illegible] v24

ALQ. CASA JARDIN, 6 p., a 2 c. Cabildo, amueblada, Monroe 2164, Telef. v30

ALQUILASE CASA ALTOS MODERNA 5 piezas, una para de servicio y [illegible] Matheu 1162. v26

ALQUILASE, RIVADAVIA 2031, [illegible] 5 hermosas piezas [illegible] de servicio y todo confort [illegible]

ALQUILASE CASA, 5 HABITACIONES Y comodidades, verla de 9 a 11 y de 2 a [illegible] 2800.

ALQUILO 220 $ MAGNIFICA casa baja [illegible] Peña 1404, 6 hab., 2 serv., [illegible] Llav. 1454, tr. Arenales 1955 [illegible]

ALQUILO CASA ALTA, 4 GRANDES piezas, hall, servicio, terraza, pieza de [illegible] 2 piezas más; Chile 5[illegible]

ALQ. CASA BAJA, MOD. LUJOSA, ideal para novios o personas mayores, 6 hab. [illegible] Mansilla 3925. v25

ALQUILASE CASITA 2 PIEZAS, COCINA y demás comodidades, Almagro 325, [illegible]

ALQUILASE CASA, 8 HABITACIONES y demás comodidades, jardín y [illegible] Hidalgo 536, tratar Boulogne [illegible] 570. v24

ALQUILASE CASA DE SALA 4 HABITACIONES y baño, calle Frías 322, a media cuadra del Parque Centenario, verla [illegible] a 6

ALQUILASE LINDISIMA CASA NUEVA, Uruguay 3533, altos, recién empapelada, grandes, 1 chica, vest., baño inst., verla de 2 a 5, tratar Cangallo 668

ALQUILASE CASA CONSTITUCION 1436 sin altos, 7 habitaciones, dependencias, baño instalado, amplios patios, salud, recién pintada y empapelada, verla y tratar de 9 a 11 a. m. v25

BUSCA casa o dpto? EL HOGAR le facilita en el acto el radio que mejor le convenga por sólo 5 $ com. C. Pellegrini 62

BUSCA CASA? EN EL ACTO TENDRA lo que hay desocupado en cualquier radio, Franco Inglesa, Suipacha 181

BUSCA CASA? EN EL ACTO TENDRA todo lo que hay desocupado en cualquier radio, visite la primer compañía "Your Home", Corrientes 441. Sin sucursales. v24

BUSCA CASA? EN EL ACTO TENDRA lo que hay desocupado en cualquier radio, visitando "Your Home", Victoria 675. Esta casa no tiene sucursales. vlab.

CASA SE ALQUILA, 5 piezas y cloacas, Monroe 1236, 95 $. v24

CASA FAMILIA, 4 P. Y COMODIDADES alquilo en 110 $. Boedo 1120. v24

CASA EN BANFIELD, PUEYRREDON [illegible] 4 p., baño, cuartito, agua, 38 $. v24

CASA DE 3 PIEZAS CON JARDIN SE alquila, 30 $, Viel 1468. v25

CASA EN FLORES, GAVILAN 3148, [illegible] piezas. $ 60. v24

CASITA CHICHE, alq. a matrimonio o personas mayores, Canning 401. v24

CASA PARA MEDICO ALQUILO, Cabildo 1074, fin de mes, Aguilar 2440

CASA ESPACIOSA SE ALQUILA, PARA [illegible] 1036, 9 habitaciones.

CASA DE 11 HABITACIONES, ALQUILA a una familia decente, Venezuela [illegible] v39

CASA QUINTA ALQ., San Isidro, [illegible] comodidades, Rodríguez [illegible]

CASA BAJA SIN ALTOS, DOS SALAS [illegible] 3 piezas grandes, 2 chicas y [illegible] patios mosaico y cloacas, se al[illegible] Monroe 2781, $ 140, verla de 3 a 6. v24

ALQUILER de CASAS y DEPARTAMENTOS

CASA COMODA, 5 PIEZAS, ENTRADA para automóviles alquilo, Amenábar 1945, verla de 2 a 4. v24

CASA DE ALTOS, UNICO PISO, INDEpendiente, gran patio, apropiado para compañías de seguros, sociedades, etc., Cangallo 641, puede visitarse, se alquila, Tucumán 890. v24

DEPTO. DE 3 PIEZAS Y PIECITA RE[illegible], recién pintado, alq. 60 $, C. Ríos 4144. v24

DEPARTAMENTO 3 piezas, bajo, moderno, 100 $. Charcas 1882. v24

DEPARTAMENTO MODERNO ALQ., 3 piezas, 45 $, Thames 768. v24

DEPARTAMENTOS COMODOS Y VENtilados se alquilan, Cabildo 322. v25

DEPTO. BAJO, 4 PIEZAS, ALQUILO, sin chicos, 100 $, Rawson 240. v24

DEPARTAMENTO MODERNO, INSTAlado, 4 piezas, alquilo Belgrano 1933. v24

DEPARTAMENTOS DE 3 piezas en Lavalle 1362 y Viamonte 752, chicos en Lavalle 1362, alquílanse. v30

DEPARTAMENTOS amueblados, lujosos, de 5 y 8 piezas, alq.; Viamonte 752 y 778. v24

DEPARTAMENTO ALQ. 3 PIEZAS Y 1 chica, $ 40, Anchoris 152 (Anchoris nace en Caseros entre Solís y Entre Ríos), tratar Bolívar 769.

DEPARTAMENTO 2 LINDAS PIEZAS y comodidades se alquila a matrimonio solo, precios módicos, tratar Rivadavia número 2388.

DEPARTAMENTO A LA CALLE, 2o. PIso, 5 habitaciones, cuarto de baño instalado, terraza y azotea cercada, se alquila, calle Pozos 672, tratar Sarmiento 2072, de 12.30 a 1.30 y de 7.30 a 8.30 p. m.

FLORESTA: CERCA ESTACION TRANvía y plaza, alquílase casa nueva, 4 habitaciones, y comodidades, Morón 3891, de 3 a 5 p. m.

HERMOSA CASA DE 14 HABITACIONES principales, hall, gran sala, comedor, servicio y demás, alquílase, verla de 10 a. m. a 4 p. m., Moreno 957. v24

LINDO CHALET, 10 PIEZAS y depend. confort, espléndido jardín de 1.300 varas. Portón para automóviles, alquilo, Avellaneda 2882. v34

QUINTITA FLORESTA, 2 PZAS., 20 $, alquilo. B. de Irigoyen 1152.

SE ALQUILA DEPTO. DE 3 PIEZAS, único inquilino, 55 $, Ombú 552.

SE ALQUILA UNA CASA, NAZCA 664. v25

TANDIL 3318, DEPTO. 2 HABITAC., COcina, servicio, patio, cloacas, se alquila $ 40. v24

UNA CASA NUEVA, LUJOSA, 7 GRANdes habitaciones, vestíbulo, baño instalado completo, luz eléctrica, gas, azotea, pileta de lavar, pieza de servicio, w. c., etc., alquílase, México 2124. Verla todo el día.

ALQUILER DE LOCALES Y ESCRITORIOS

ALQUILO LOCAL, Bacacay 1781, frente estación Caballito. v24

ALQUILASE LOCAL comodidad para familia, Boyacá 1024, 60 $. v24

ALQUILO GRAN LOCAL, comod. familia, galpón, Paraguay 919/31. v26

ALQUILASE PIEZA PARA ESCRITORIO u hombre, 40 $, Tacuarí 92, piso 1o.

ALQUILASE LOCAL PARA GARAGE o depósito 480 varas, Matheu 1620. v26

ALQUILO GRAN NEGOCIO CON GALpón y comodidad familia, Boedo 627.

ALQUILASE GRAN LOCAL PARA cualquier negocio, con comodidades para familia, Garay 2853. v26

ALQ. CASA CENTRAL, 6 HAB. Y 3 SAlas grandes, indep. para talleres, con azotea, indicarán B. Mitre 1122. v24

ALMACEN CON ESTANTERIA, SOTANO y habitación, esquina, se alquila, calle Berutti 2901, llaves Gallo 1911. v24

ALQUILASE LOCAL PARA CAFE O cualquier negocio, especial para depósito, frente mercado, habitaciones, Canning 3301. v26

CASA ESQUINA PARA NEGOCIO, sótano, alquílase, Salta y Progreso. v26

CASA SE ALQUILA, 9 HABITACIONES Y dependencias, apta para consultorio médico, Corrientes 3678. v25

CASA CON NEGOCIO, NUEVA, TODA O en parte, verla todo el día; Pozos 488, tratar Moreno 1065. v25

CASA ESTABLECIDA QUE DISPONE DE amplio sótano, piso mosaico, lo alquilaría para depósito, atendiendo mov. de mercadería, datos, Suipacha 1128. v26

ESCRITORIOS 2 JUEGOS, con teléfono se alquilan, 45 $, Montevideo 174.

ESQUINA MODERNA, 5 VIDRIERAS alq. barato, para negocio, Rivadavia 4299.

ESQ. CON ARMAZ. DESPENSA U OTRO negocio, con casa, alq. 75 $, Arenales 3101.

ESQUINA BOEDO, se alquila zaguán y comodidades para familia, San Juan 3621. v24

GRAN SOTANO alquilo para depósito o industria, Belgrano 3456, de 9 a 11 a. m.

GALPON DE MATERIAL ALQUILO: EN 55 $, Rivadavia 2347.

GALPONES, HAB. terreno, alq. $ 150 y 100, Chiclana 3675 y Maza 2071.

GALPON 8x25, ALQUILO, 30 $, PARA depositar hierro, maquinarias, carbón o cualquier industria, Chile 1620.

GRAN LOCAL CON GALPON, PARA cualquier industria, se alquila, Loria 51, tratar en la misma.

LOCAL PARA NEGOCIO CON vidrieras alquilo Sgo. del Estero 331. v25

LOCALCITO CON SOTANO, ALQUILASE en $ 100, Chacabuco 488.

LOCAL espléndido para depósito se alquila, calle Vélez Sársfield No. 580, tratar Galería Güemes, por carta a N. G. R. v24

LOCAL CON HABITACIONES, PARA depósito o fábrica se alquila, Charcas 4213, llaves en el 4213, dep. 11. v25

SE ALQUILA UNA ESQUINA Y UNA sala, Chile 2100. v25

SE ALQUILA GRAN LOCAL PARA negocio, Alsina 960. v26

SE ALQUILA ESPLENDIDO LOCAL, Avellaneda esq. San Sebastián, apto para depósito, garage o caballeriza. Ocurrir, Balcarce 184, oficina 603. v25

SUBSUELO HERMOSO, AMPLIO (300 mts. cuadrados), central con entradas independientes a dos calles, frente a gran plaza Lavalle, con luz, ventilación, calefacción, limpieza mecánica, numerosos lavatorios y w. c., palcos para escritorio u orquesta, alquílase en Lavalle 1185. v27

HOTELES Y CASAS DE PENSION

AV. MAYO 861 PENSION España Hotel Mes desde 70 $, día 3 $, vascos. v31

A VICTORIA 788, pensión para familias, piezas ventiladas, Regina Pensión. v26

A LA "Pensión Perú" sala con muebles, matrim. 120 a 180, Perú 474. v25

AL HOTEL FAMILIAR, OFRECE PENsión para familias y caballeros, precios módicos, Cerrito 34. v.ab

A 45 PENSION VERDADERA española, salas y piezas regias, con o sin pensión, tel. La Rioja, C. Pellegrini 345. v25

HOTEL CARLOS PELLEGRINI 459, piezas de 1 a 3 $. v25

PENSION "SALTA", PIEZA amueblada, pensión, familia vasca, Salta 211.

CASAS, LOCALES Y PIEZAS BUSCADAS

CASA amueblada, con 4 dormitorios, sala, comedor, y demás dependencias [illegible] dirigirse por carta a Perú 3[illegible] 3er. piso, escritorio No 5. v24

DOS JOVENES SERIOS, desean pensión y pieza, familia italiana, [illegible] E. J. B., Bolsa de [illegible] 534. v24

DESEO ALQUILAR TRES PIEZAS [illegible] independiente, [illegible] Caballito, Flores, [illegible] Bolsa Comercio.

DOS PIEZAS o DEPARTAMENTOS CHICOS [illegible] Belgrano o Caballito, necesito matrimonio con 2 niños, [illegible] indispensable, escribir precio

DEPOSITO O GALPON DE 20x40 MAS O menos cerca de la estación del Oeste y a 4 cuadras del subterráneo, se desea alquilar con contrata. Datos, únicamente por carta a Echeverría, San Martín 421. v25

DESEO ALQUILAR AMPLIO local o galpón, el posible con portón para depósito, prefiérese inmediaciones Constitución o dársena Sud. Escribir [illegible] F. Zanolini, Cerrito 368.

ESQUINA APROPIADA PARA FARMAcia, busco, ofertas Colombres 139

EN LA SUCURSAL SUR DE LA PRENSA", calle Almirante Brown 836 (Boca) se reciben avisos para publicar en este diario en iguales condiciones de tarifa que en la casa central. perm.

LOCAL SE DESEA ALQUILAR EN EL radio de Avda. de Mayo a Corrientes y C. Pellegrini a Florida, por carta o personalmente a Córdoba 966. v.6

MATRIMONIO solo desea pieza amueblada con pensión, hasta 95 $ los 2, a 1. A. B. de Irigoyen 437. v24

NECESITASE PIEZA AMUEBLADA sin pensión, dirigirse Corrientes 2835. v25

NECESITO EN SEGUIDA UN dep. amueblado, independiente y que sea chico, es para dos personas mayores, que sea confortable, se da cualquier garantía, escribir Casilla Correo 1753. v25

PIEZA Y PENSION DESEO, casa familia, precio, Av. de Mayo 1396, esc. 12

PIEZA amueb. c. pens. p. 2 pers. mayores, ún. inq., en o resp., radio Lacarra a Liniers, cerca Rivadavia, dirig. inf. y precio, N. N., Aguilar 2570. v24

PIEZA AMUEBLADA, INDEPENDIENte, aseada, con balcón o ventana calle o interior, busca hombre formal, piano, en casa seria, corta familia. Precio hasta 45 $. Ofertas R. A. F. 23, poste restante correo, sucursal Cabo. v25

SE DESEA ALQUILAR SALA O COMEdor para mayores, Alsina 2069. v24

SE NECESITA SALA O 2 PIEZAS, PERSonas mayores, dirig. Lavalle 396, A. F. v25

SE DESEA ALQUILAR EN EL CENTRO casita 4 piezas principales con pequeño jardín, Auriente, Pasaje Güemes. v34

SE NECESITA CASA-DEPARTAMENTO amueblado, 5 habitaciones, [illegible] Ferrari, [illegible]

SE DESEA SALITA Y PENSION UNICO inquilino, poste restante A. E., correo central.

... ALQUILAR con frente a la calle Rivadavia, desde Callao hasta Río Bamba, casa o departamento moderno de 5 ó 6 piezas; ofrecer a Angel Velás y Cía., San Martín 229. v25

SALA ESPACIOSA O BIEN SALA Y ANtesala, sin muebles, desea alquilar señor educado, único inquilino, radio: Corrientes desde Pueyrredón a R. Janeiro o en su inmediación, escribir c. correo 1693. v25

ALQUILER DE PIEZAS SIN MUEBLES

ALQUILASE comedor y pieza, casa familia, Sáenz Peña 163. v24

ALQUILASE PIEZA VENTILADA, PAra hombres solos, México 147, dep. 6. v34

ALQ. PIEZA a mayores u hombres solos; Rincón 432. v24

A PERSONA seria se alquila sala sin muebles, Alm. Brown 406. v24

ALQ. ESPACIOSA SALA con ventanas, a caballeros solos; Tucumán 469. v24

ALQUILO SALITAS a matrimonio u hombre solo, Falucho 1171, Retiro. v24

ALQUILANSE 4 PIEZAS A PERSONAS mayores, casa herm., Alberti 627. v24

ALQ. SALITA HOMBRE SOLO O señorita empleada, Bermejo 265. v24

ALQUILASE LINDA PIEZA PARA hombres, 18 $, Bolívar 611. v24

ALQ. PIEZA GRANDE A PERSONA sola, 33 $, con luz, Liniers 171. v24

ALQUILASE PIEZA A LA CALLE A caballeros, Suipacha 18, 3o., derecha.

ALQ. SALA Y ANTESALA A MATRImonio solo, casa de flia., Belgrano 2494

ALQUILASE UNA PIEZA con comodidad, matrimonio solo, Paraná 224.

ALQUILO PIECITA A HOMBRE SOLO, $ 18, casa familia, baño, Montevideo 570

ALQUILO COMEDOR CON COMODIDAdes, Sarmiento 1412. v25

ALQUILASE UNA SALA PRECIOSA Y una pieza chica, Cangallo 797.

ALQUILO 2 lindas piezas, único inquilino, en 33 $, Pumacahua 779, Flores.

ALQ. LINDA PIEZA A 1 O 2 HOMBRES, 25 $, baño y luz, San Juan 2168, dep. núm. 4. v25

ALQUILASE EN CASA MODERNA A 1 O 2 caballeros, espaciosa pieza sin muebles, Alsina 730, 3 o derecha, ascensor

ALQUILANSE 2 PIEZAS JUNTAS, PAra familia, único inquilino, cocina independiente, Sarmiento 2057. v24

ALQUILANSE 3 PIEZAS GRANDES, azotea, teléfono y demás servicios, a personas mayores, 120 $, Charcas 1586, 3o. Solamente de 9 a 12 a 12 y 2 a 5. Unico inq. v24

DOS PIEZAS SE ALQUILAN A PERSOnas serias, Paraguay 673. v25

EN CASA REGIA ALQ. 1 piezas ó 2 separadas a mayores, Belgrano 2135. v24

EN $ 10 ALQUILO PIECITA A HOMBRE solo, Salguero 524.

EN CASA PARTICULAR se alquilan dos hermosas piezas para caballeros, una con ventana, ún. inquilinos, Cevallos 253. v27

EN CASA DE FAMILIA SE ALQUILA amplia sala, grandes patios y todas comodidades, mucho aire y sol; Sgo. del Estero 1029. v25

FAMILIA ALQUILA 2 PIEZAS A MAYOres, Liniers 181. v25

PIEZA GR. ALQ. EN 27 $ con cocina y dep. y luz, Solís 713.

PIECITA EN 16 $ ALQ., CON LUZ, SIN chicos, Solís 713.

PIECITA linda, para hombres, se alquila, San Lorenzo 331, dto. 2.

PIEZA 3x4, ALQUILO, 25 $, A MAYOres, cocina, Chile 1626.

PIEZA SALUDABLE CON luz y cocina, 22 $. Juncal 2062, sin niños. v24

PIEZA PARA HOMBRES solos se alquila; Corrientes 869, Dto. 17. v24

PIEZA ALQUILO CON LUZ a hombres solos, no hay papel. Progreso 1446. v24

PIEZA Y COCINA 25 $, CON LUZ, ALQ. a hombre solo, casa tranquila, Lavalle 870 y Reconquista. v24

PIEZA A MATRIMONIO, COMODIDAdes, a 2 cuadras de los tranvías 85 y 86, comb. subt., alq. en 20 $, Warnes número 2760. v24

SE ALQUILA PIEZA GRANDE, PERSOnas mayores, Piedras 657. v26

SE NECESITA compañera de pieza, Piedras 564.

SE ALQUILA PIEZA A PERSONA SOla, Pueyrredón 1930. v25

SE ALQUILA PIEZA, PARA UNA O DOS personas, solas, Sarmiento 657. v24

SE ALQUILA COMEDOR ESPACIOSO, Independencia 1405. v24

SE ALQUILA PIEZA A PERSONAS MAyores, Andes 553, hoy J. E. Uriburu. v25

SE ALQUILA UNA PIEZA A HOMBRE solo, Andes 341. v24

SALITA ALQUILO a señorita o señora, en casa de matrimonio, Entre Ríos 985. v24

SE ALQUILAN DOS PIEZAS A MATRImonio, único inquilino, Biglos 158. v24

SE ALQUILA COMEDOR y pieza a mayores, único inquilino, Potosí 3944. v25

SE ALQUILA UN COMEDOR JUNTO con una pieza, Independencia 1861. v26

SE ALQUILA SALA Y ANTESALA, único inquilino, Arenales 2109.

SE ALQUILAN PIEZAS A PERSONAS mayores y homb. solos, Alsina 946. v28

SE ALQUILA PIEZA EN ALTOS, CON luz y ventilada, Rivadavia 2475. v25

SE ALQUILA ANTESALA PARA HOMbre solo, único inquilino, Herrera número 1678. v25

SALA GRANDE, VENTANA, ALQ. A Sr. serio, 40 $, casa tranquila, Victoria 777. v24

SE ALQUILA UNA PIEZA GRANDE, con luz eléctrica, a matrimonio, Soler número 5056. v24

SE ALQ. 2 PIEZAS, B. Y C., 45 $, frente al bosque Palermo, Av. Casares y Gelly 3690. v24

SE ALQUILA UNA PIEZA PARA HOMbre solo o dos piezas juntas para matrimonio sin chicos, Moreno 2384, altos, piso 3o.

SALA Y ANTESALA O 2 PIEZAS, SIN muebles, muy baratas, se alquilan, casa matrimonio solo, Av. de Mayo 1246, piso 4o., ascensor.

HABITACIONES AMUEBLADAS CON O SIN PENSION

ALQUILO PIEZA amueblada a la calle, San José 295. v24

ALQUILO hermosa pieza amueblada $ 35, Guardia Vieja 4029. v24

ALQUILO SALA AMUEBLADA con todo confort, Maipú 818. v24

ALQUILASE pieza amueblada, con pensión; Belgrano 1366. v24

ALQUILASE LINDA PIEZA CON PENsión, Cangallo 1252, piso 2o., dep. 9. v24

ALQUILASE LINDA PIEZA Y PENSION con todo confort, Salguero 630. v24

ALQUILASE PIEZA CON MUEBLES A hombre solo, Corrientes 1545. v25

ALQ. GRDE. PIEZA C. VENTANAS, amueb. a 1 ó 2 personas, Arenales 992. v24

ALQUILASE PIEZA AMUEBLADA A hombre solo, 40 $, Alsina 48[illegible]. v26

ALQUILO PIEZA CON MUEBLES a matrim. solo, C. Pellegrini 4[illegible]6, p. 1o. v25

ALQUILASE SALA BIEN AMUEBLADA, con pensión, Av. de Mayo 891.

ALQUILO SALA O PIEZA CON MUEbles y pensión, Santa Fe 2440. v26

ALQUILO SALA Y PIEZAS AMUEBL., a mayores, Av. de Mayo 1168, 3o., E. v26

ALQ. PIEZA AMUEB. CON O SIN PENsión, único inq., Tucumán 985, piso 1o.

ALQUILO EN FAMILIA HABITACION amueblada, a caballero, Córdoba 1891.

ALQUILASE PIEZA amueb. con ventana, a hombre, Victoria 773.

AMUEBLADA UNA PIEZA A PERSOna sola, Charcas 1679.

ALQUILO PIEZA CON MUEBLES precios módicos, Corrientes 1375.

ALQUILASE PIEZA AMUEBLADA A señor solo, ocurrir Lavalle 988. v25

ALQUILASE LINDA PIEZA AMUEBLAda a señor, Lima 375.

ALQ. SALITA AMUEBL., con balcón, a mayores, 1, Viamonte 33[illegible]. v.6

ALQUILO PIEZA, SALA AMUEBLADA, pensión, familia vasca, Santa [illegible]

ALQUILO a caballero lindas piezas bien amuebladas, a 33 y 45 $, Paraná 4[illegible]

ALQ. P. AMUEBLADA EN CASA DE familia tranquila, Rincón 7.

ALQ. SALA AMUEBLADA CON pensión a matrimonio distinguido, [illegible]

ALQ. SALA, SALITA O PIEZA BIEN amueblada, con buena pensión, a familia o matrimonio, c. flia., Libertad 768. v26

ALQUILO A EXTRANJERO SALITA c. muebles y pensión, Monroe [illegible] casa argentina, Belgrano.

ALQUILO PIEZA AMUEBLADA a matrimonio solo, sin cocina, [illegible] Paso 260. v25

ALQUILO SALA AMUEBL., BUENA pensión, uno 90 $, matrimonio 130, M[illegible] 711.

ALQUILO comedor, pieza o sala, todas comodidades, único inquilino, con o sin pensión, Federico Lacroze 1764. v24

ALQ. pieza amueblada con pensión a dos jóvenes, Junín 1043, entre Charcas y Sta. Fe. v25

ALQ. SALA Y PIEZAS amuebladas con pensión, precio módico, calle Sarmiento 782. v34

ALQUILASE SALA AMUEBLADA PARA caballero solo, sin pensión, único inquilino, teléf., baño, Paraguay 1009, 3o. piso derecha.

ALQ. REGIA SALA correctamente amueblada a matrimonio o caballeros, casa tranquila y respetable, baños y teléfonos, terrazas, sin pensión, Alsina 888.

BUENA PENSION EN FAMILIA ESPAñola y habitación, precio moderado, Santa Fe 2440. v26

CORTA FAMILIA respetable, ofrece hermosa sala, con pensión, a matrimonio o persona de respeto, en casa moderna, con todas comodidades, referencias mutuas, Medrano 321, 1er. piso. v24

EN ESPLENDIDA casa alquilo lindas habitaciones bien amuebladas con excelente pensión, flia. francesa, a 2 caballeros o a matrimonio, teléfono, Cangallo 1118. v24

HABITACIONES AMUEBLADAS CON O SIN PENSION

EN FLIA. SERIA pieza a la calle a señor, buena pensión; Rivadavia 2189, 1er. piso. v24

EN FAMILIA ALQUILASE PIEZA amueblada, con pensión, todas comodidades, Paraguay 837. v26

FAMILIA ARGENTINA, ALQ. PIEZA pensión, caballero, Rivadavia 3022, Once

MATRIMONIO ALQUILO SALA CON muebles y pensión, Santa Fe 2707.

PIEZA AMUEB. en familia, p. caballero o señora, se alq., Independencia 458. v25

PENSION Y PIEZA AMUEBLADA SE DA a hombre solo o matrimonio sin hijos, Lavalle 1150. v25

PENSION PZA. AMU., CABALLEROS O matrimonio, pensión, mes 40 $, Bdo. de Irigoyen 1328. v24

PIEZA amuebl. y pensión, baño, teléf., casa familia, Victoria 2143, 1o. v24

SE ALQUILA pieza amueblada a caballero, comod. y teléf., Libertad 437. v24

SE ALQUILA UNA PIEZA CHICA, CON cama, Ciudadela 1261.

SE ALQUILA SALA Y PIEZAS AMUEbladas, Viamonte 1756. v25

SE ALQUILA ANTESALA CON MUEbles, para esc. o dormit. Tucumán 240.

SE ALQUILA PIEZA a la calle y pensión a 1 ó 2 Sres., únic. en flia., Lima 194, 1o

SALITA ALQUILO CON PENSION, Santa Fe 2707.

SALA Y PIEZA, PENSION, OFRECE particular, Moreno 1352, 4o., ascensor.

SE ALQUILA SALA BIEN amueblada, con pens. en familia, Paraná 512.

SE ALQUILA PIEZA CON O SIN MUEbles, a mayores, Victoria 724, 2o. piso.

SE ALQUILA PIEZA AMUEBLADA, con pensión, baños y teléfono, se da pensión y media pensión, Corrientes 970, 2o. p.

SE ALQUILAN SALA Y PIEZA AMUEblada a matrimonio o caballero, Bolívar 331, 1er. piso No. 2. v24

SE ALQUILA PIEZA BIEN AMUEBLAda, con ventana, calle Suipacha número 680, 4o. piso. v26

SE ALQ. SALA elegantemente e independiente amueblada, Tucumán 900, d. 8, piso 2o. v24

SALA REGIAMENTE AMUEBLADA, con pensión y toda comodidad, alquílase a matrimonio serio, en casa de familia, Río Bamba 1085, esquina Santa Fe.

SE ALQUILA UN DORMITORIO REGIAmente amueblado con balcón a la calle y una pieza amueblada para escritorio, con escritorio N. Americano, prensa de copiar, teléfono, baño frío y caliente, a caballero distinguido, desde el 1o. de abril, en casa moderna, Belgrano 476, 4o. piso. Hay ascensor. v24

ESCUELAS, INSTITUTOS Y ACADEMIAS

ACADEMIA Superior de Comercio "Pellegrini", Avellaneda 2106, Flores. v26

ACAD. Central, teneduría, franc., ingl., ort., cuent., idiom., ten., Chacabuco 158.

ACADEMIA DE CIENCIAS Y LETRAS, Santa Fe 5015 (Palermo), especial para pupilos. v24

ACAD. SUPR. 4o. y 5o. go., 6o. y 1er. año. 2o. 3o. nac.; 2 en 1; tened, dib., idiom., Moldes 1497. v25

A 3 $ POR MES enseño SOMBREROS, plancho, solfeo, piezas en 3 meses, corte confección a 3 $, Belgrano 2486. v24

ACAD. BERNARDI, CORTE, CONFECción, premiada Minis. Instruc. Públ. 30 premios de concursos. Otorga dipl. de mayor valor en Amér. del Sud; Santa Fe 2606. v9ab

ACADEMIA BERLITZ, CALLAO 384. La única verdadera. Lecciones particulares y clases generales diurnas y nocturnas de francés, inglés, español, italiano, latín. v24

ACADEMIA NACIONAL de Buenos Aires. Preparación sólida para años del Nacional, Comercial e Ingresos. Clases especiales, diurnas y nocturnas, para exámenes de junio próximo, Callao 384. v24

ACADEMIA COMERCIAL "MERCURIO", Rivadavia 2476, prepara a tenedores de libros en breve tiempo y da título del mismo, a 10 $ al mes. Director: C. Pagano. Inscripción gratis de 7 a. m. a 10 p. m. v20

ACADEMIA "CAMPOS" MILITAR Y NAVAL
Profesores ex oficiales ejército y marina. Dr. Victorino Campos. Preparación para ingreso Colegio Militar y Naval. Pueden matricularse, Arenales 1140. v25

A $ 10 MENSUALES EN LA "Academia Mercantil Pagano" (incorporada); se dictan lecciones diarias de teneduría de libros a oro y papel, cálculos mercantiles, aritmética, álgebra, inglés, francés, castellano, caligrafía, etc. Clases diurnas y nocturnas; Uruguay 326, U. T. 548, Lib. vla.

ACADEMIA PARSONS NAVAL Y MILITAR
Director ex oficial armada, profesor Esc. Naval. Cierra sábado inscripción al "Curso Especial", cuota reducida, que iniciará lunes, para ingresar ambas carreras. Clases individuales, Av. de Mayo 1276.

ACADEMIA "LUIS PASTOS" NAVAL Y MILITAR
Director: F. Suárez de Deza, ingeniero y catedrático nacional. Preparación sólida para ingreso al Colegio Militar y Escuela Naval. El éxito de esta academia en 85 años lo prueba estar formadas la E. Naval y C. Militar por alumnos de la misma, siendo la única que obtuvo las primeras becas en los últimos exámenes, ingresando todos sus alumnos. Está abierta la inscripción. Pupilos y externos. Azcuénaga 1054.

ACADEMIA ESPECIAL DE CORTE Y confección, Cangallo 1224, fundada en el año 1897 (22 años de éxito). Única institución que garantiza la preparación para las escuelas profesionales y profesoras de labores del C. N. de Educación. Enseñanza por sistema geométrico proporcional, patentado por el S. G. de la Nación, por mes 10 $. Curso especial para corte y confección de corsés y prendas higiénicas y ortopédicas en un mes. Se otorga diploma mediante examen libre. Directora: Modesta Rodríguez de Fuertes, profesora de reconocida competencia en este arte. v26

AL INSTITUTO PORRERA, Incorporado.
CHARCAS 1105
Establecimiento de enseñanza para SEÑORAS, SEÑORITAS Y NIÑAS pupilas, medio pupilas y externas.
SE ADMITEN ALUMNAS DESDE LA EDAD DE SEIS AÑOS
programas oficiales. Exámenes en el mismo Instituto.
32 AÑOS DE EXITO CRECIENTE
Se garante en tres meses la enseñanza de corte para obtener diploma. Pidan programas. Se manda gratis. v24

A TENEDORES DE LIBROS Y PERITOS Mercantiles: Se les previene que en el Instituto Superior "Aquilano" (incorporado), Cangallo 1723, se inauguraron los cursos diurnos y nocturnos para las precitadas carreras. No malgasten su dinero y tiempo, inscríbanse hoy mismo. Enseñanza teórico-práctica para la preparación de verdaderos Tenedores de Libros. Expertos profesores para cada asignatura. Nota: Los años de existencia y los resultados positivos obtenidos constantemente prueban su seriedad. Res Non Verba. v26

AL INSTITUTO SUPERIOR "AQUILAno", Cangallo 1723. Director: José R. Aquilano, contador público nacional y licenciado en matemáticas. Previene a los señores padres de familia en particular y a los estudiantes en general que en el precitado establecimiento funcionan cursos especiales para la preparación de los 6 años del Colegio Buenos Aires (Nacional Central) y conforme al programa del mismo. El profesorado, dado su competencia permite afirmar como en otros años, un brillante éxito final. Inscripción gratis. Anexo. Preparación Naval y Militar. v26

ASPIRANTES A "PERITO MERCANtil", "Idóneo Tenedor de Libros" y "Dependiente de Comercio". Continúa abierta en la "Academia Mercantil Pagano" (incorporada para todos los cursos a la E. S. de Comercio de la Nación) la matrícula para todos los cursos oficiales, que se inauguraron el 10 del corriente mes de marzo, la que se clausurará el 29 del mismo mes; pudiendo inscribirse también los que no tengan certificado de 6o grado, pues gozarán de los mismos beneficios de los alumnos regulares de la E. S. de Comercio de la Nación. Los interesados pueden inscribirse en la secretaría de la Academia, todos los días hábiles de 8 a. m. a 10 p. m. Nótese: que esta Academia es la única que ha llegado a expedir a sus alumnos títulos de "Perito Mercantil" y "Contador Público Nacional". Clases diurnas y nocturnas. Se reciben pupilos, medio y cuarto pupilos. Prospectos y programas gratis. Director: Salvador A. Pagano, contador público nacional, autor del "Tratado Teórico-Práctico de Contabilidad y Teneduría de Libros" más completo de los publicados hasta la fecha, Uruguay 326, U. T. 548, Libertad. vla.

BACHILLERATO RAPIDISIMO, ECONÓmico, éxito garantido, Florida 705. v24

BACHILLERATO, Inscribiéndose AHORA darán 1o. y 2o. término dic. 1919, 3er. [illegible] bachiller mar. 1920, Florida 705. v24

COLLEGE ROLLIN (41o. año), Sgo. del Estero 381, est. comp., 2 años en 1. v30

COLEGIO VICTOR HUGO, incorporado para todos los años, Venezuela 1155. v24

COLEGIO Charlemagne, anexo al Víctor Hugo, grados comercial, preparación para Nacional Central, Venezuela 1155. v24

CONSERVATORIO "PAGANINI", Corrientes 4426, programa nacional, sucursal: Forest 679, Dtor. J. G. Venditto. vla.

COLEGIO PEDRO GOYENA GRAN CAsa quinta, pupil. desd. 25 $ San Salvador 4160 entre Almagro y Gascón, Palermo. v24

CONSERVATORIO y escuela de artistas teatrales, canto, declamación y bailes amplios salones Victoria 1211, U. T. 7869, Lib. v25

CORRIENTES 3848, INCORPORADO. Matrícula oficial, 3 años uno. Ingreso Naval, Militar. Los 6 grados Bachillerato nocturno. Pupilos desde 45 $. v27

COLEGIO NEGROTTO, niñas, incorp. Normal, Liceo, Comerc., 10 $ Pupil. con ingl., franc., música, 30 a 50 $ Idiomas; cort. o bib. 3 h. día 10 $ mes, B. Mitre 3909. v24

COLEGIO RIVADAVIA — RIVADAVIA 3354. Funcionan los seis grados primarios y los años del Nacional y Comercial. Dos años en uno. Ingreso al Militar, Naval y Mecánicos. Pupilos desde 60 $. v26

COLEGIO "C. CISNEROS" INCORPORAdo. Enseñanza primaria, secundaria, [illegible] edificio rodeado de jardines [illegible] de terreno. Especial para pupilos. No hay [illegible] Av. M. de Oca 745, teléf. U. T. 1737, B. O. v31

ESCUELAS, INSTITUTOS Y ACADEMIAS

CONSERVATORIO "MELANI", Director: Daniel Bolla, Entre Ríos 725, salas para alumnos que no tengan piano, matrícula y derecho de examen gratis, U. T. 1465, Libertad. v30

COLEGIO SARMIENTO, ANTIGUO Y acreditado, con gran edificio propio, especial para pupilos, desde 40 $, enseñ. primaria, secundaria e idiomas, San Juan 1543, Teléf. U. Solicíten reglamentos. v25

CONSERVATORIO DE MÚSICA DE BUENOS Aires (1893-1919). Director-fundador Alberto Williams, —64 sucursales en la República. Está abierta la matrícula. Clases el 1o. de marzo, B. Mitre 969. v29

COL. INSTITUTO "MARIANO MORENO" Donato Alvarez 224 al 240, Flores. Gran comodidad para pupilos, espléndida casa quinta, jardines, el campo en la ciudad, ver para creer. Buena comida. Enseñanza sólida, primaria, preparatoria comercial. v25

COLEGIO MODELO "SAENZ PEÑA", Gran chalet y 3 casas unidas. Para pupilos 44 $. 16 prof. parque, museo, biógrafo instructivo. Grados, ingresos, teneduría y música. Rivadavia 7234. También pupilas. R. L. Falcón 2751; U. T. 1073, Flores. v25

COLEGIO CARLOS Ma. DE ALVEAR. Incorporado al Nacional, Sarmiento 865. U. T. 2859 Lib. Preparación sólida del bachillerato, pudiendo rendirse dos años en uno. Ingreso al Nacional, Naval, Milit., Comercio, Indus., Esc. Mec., Agr. y Veterinaria. Los exámenes regulares se rinden en el mismo colegio. Admítense pupilos y externos desde 6 años. Está instalado en el barrio más céntrico de la ciudad, con todo el confort moderno, en un edificio muy higiénico. A nada le compromete si lo visita y consulta sus precios, inscripción abierta. v5a

COLEGIO INSTITUTO FEMINA, CALLAO 606. Internas, medio internas y externas. El Instituto Femina ocupa seis propiedades contiguas y próximamente efectuará grandes ensanches. Baños fríos y calientes. Grandes patios. Clases desde el 10 de marzo.

ÚNICO INSTITUTO LAICO incorporado a las Escuelas Normales. A 1o. y 2o. años normal, cerrará la inscripción el 25.

ÚNICO INCORPORADO AL LICEO NACIONAL DE SEÑORITAS

Abierta la inscripción desde 1o. hasta 5o. años. Las niñas pueden hacer dos o más años en uno. Los exámenes se rinden en el mismo colegio.

TAMBIÉN INCORPORADO

al Consejo Nacional de Educación para 1o. hasta 6o. grados primarios. Curso de religión (gratuito) para las niñas cuyos padres lo soliciten.

EN BREVE INCORPORADO

a la Escuela Nacional de Comercio y a la Academia Nacional de Bellas Artes.

CURSOS ESPECIALES O DE ADORNO

En estos cursos es el único establecimiento, entre sus similares, cuyo título es medianamente válido, pues es el único instituto incorporado en casi todas sus ramas y que no lo está en todas por no haber incorporación posible en algunas de ellas. Lo primero que debe mirar una niña antes de inscribirse en un curso, es la seriedad de la casa donde va a ingresar y qué título se le otorgará, qué validez tendrá. Si se desea seguir un curso como vía recreativa con más razón mirará en qué casa entra, y qué clase de profesoras estarán en contacto con ella. Estos cursos son los siguientes: Francés (Alianza Francesa), 3 horas diarias de clase por cada curso, inglés, italiano, castellano, taquigrafía, caligrafía (curso especial para señoras y señoritas mayores); declamación, danzas de salón y fantasía, canto, repujado en cuero y metales, pirograbado, escultura en asta y marfil, grabado en vidrios, esmalte, miniatura, pintura a pluma, dibujo y pintura (según programa de la A. N. de Bellas Artes), bordados, encajes, tejidos, etc. Corte y confección de vestidos y corsés, especialidad en lencería, piano, violín y solfeo, armonía. Prospectos y reglamento gratis.

ESCUELA DE BAILE, Cangallo 1570, Enrique Holst, 1er. profesor argentino. v26

ESCUELA DE BAILE. Director: D. Mastrangelo, dipl. París, Callao 157. v26

ESCUELA ARGENTINA DE MÚSICA, I. F., 100 becas, Corrientes 4623. viabr.

ESCUELA DE BAILE, DIRECTOR V. Darago, dipl., única en B. Aires, con 4 prof. y profesora, competentes, Callao 341. v31

EN EL INSTITUTO "NICOLÁS AVELLANEDA", Venezuela 1051, incorporado al Rivadavia, está abierta la inscripción para pupilos y externos. v31

ESCUELA DE BAILES, CALLAO 186, EL presente mes se descuenta 10 o|o a los ingresantes en clases día y noche, garanto enseñar cualq. baile, en 6 lec. personales y generales, o mixtas un mes. v26

ESCUELA DE BAILES DE SALÓN, director J. C. Herrera, primer profesor argentino diplomado, con un apto cuerpo de profesoras. Profesor oficial del Plaza Hotel. Bmé. Mitre 1282, U. T. 5830, Libertad. v27

ESCUELA DE BAILES modernos. Inauguración de espléndidos salones sobre la esquina Victoria y Salta. Ninguna mejor, más pronto y barato enseña. Nuestra distinguida clientela hallará ahora además de la competencia para la enseñanza, seriedad y confort. Ampliación del conservatorio de música y declamación, Victoria 1311, U. T. 7868, Lib. v25

INSTITUTO ARGENTINO DE enseñanza para señoras y señoritas. Clases nocturnas gratuitas, Sarmiento 1454. v28

INGRESO AL COLEGIO MILITAR Y ESCUELA Naval (exclusivamente). Aviso que el lunes 24 de marzo, comenzaré los cursos de preparación para ingresar a estos institutos. Clases individuales. Pida informes a prof. P. E. Marque, Pozos 1118, U. T. 1196, B. Orden. v25

NAVAL Y MILITAR, COLEGIO GENERAL Alvear, Sarmiento 865; U. T. 2859, Lib. Prep. seria de estas dos carreras, dándoles su verdadero carácter. Admite pupilos. No nos incomoda si visita éste colegio. v5a

PROFESORADO EN GENERAL

ALBERTI 1209, tened., arit., etc., 10 $, taq. 3 $, piano 5 $; diplomas. v25

A $ 5 MENSUAL, INGLÉS, FRANCÉS, enseño, ambos sexos, Corrientes 3569.

A $ 3 MENSUAL, máquinas de escribir y ortografía, enseña, Corrientes 3569.

A $ 10 MENS. ENSEÑANZA COMERcial a señoritas, Corrientes 2778.

AMBOS SEXOS MAQS. DE ESCRIBIR, 3 $ mens., Corrientes 2778.

A $ 10 MENS. PREP. DE "T. de Libros", "Contadores", etc., Corrientes 2778.

A CURSOS rápidos, máquinas, taquigr., ort., cuent., idiom., ten., Chacabuco 153.

AGRONOMÍA, Veterinaria, ingreso sin bachillerato, García Muñoz, Alberti 234. v28

AÑOS NACIONAL, DOS EN UNO, idóneos farmacia, preparo, B. Mitre 3508. v29

A $ 5 MÁQUINA ESCRIBIR, inglés y francés, preparo, B. Mitre 3508. v29

AL NAVAL, MILITAR, prepara ingreso capitán retirado, B. Mitre 3508. v29

ASEGURO INGRESO PARTERAS, en Julio. Prof. Amchoriz, Viamonte 843. v29

AMBOS SEXOS, máquinas de escribir $ 3 mensuales, B. Mitre 3582. v26

AV. DE MAYO 1180, Belgrano 2896, Perú 1465. Máquinas escribir, mes $ 8, ortografía, calig., aritmética, mes $ 5. v26

A 10 $ enseño TENEDURÍA DE LIBROS, contabilidad a oro y papel, aritm., corresp., caligr., taquigr., Corrientes 3569.

A 15 $ MENS., LECC. A DOMIC., POR profesora normal, escribir Viamonte 1128, dep. 8. v25

ALUMNOS QUE QUIERAN HACER EL bachillerato abreviado o ingresar en Ingeniería, Naval o Militar, J. Claramunt, profesor le matemát. y Física, Victoria 773. v24

ARTISTA DIPLOMADO, lecciones a domicilio, pintura, óleo, pastel, acuarela, dibujo a la pluma, carbonilla, etc., M. A., Corrientes 1319, 3er. piso. v24

A 2 $ MES lecciones piano, canto, violín, guit., dib., pint., corte, confec., sombreros, labores, flores, cuentas, caligr., etc., tened., rap., máq. Doy dipl., Suipacha 170.

A 10 $ AL MES, enseño EN CLASES diarias, día y noche, teneduría a oro y papel, contabilidad, aritmética, correspondencia y calig., C. Pagano, Rivadavia 2475. v30

A INGRESOS y años Nac., Comerc., Liceo, etc., Naval y Militar. Catedráticos especialistas para cada asignatura. Éxito garantido. Infórmese, 3582 B. Mitre 3582. v25

ASPIRANTES AL DIPLOMA DE CONTAdor Público, T. de Libros, Cajero, etc. Preparación sólida e individual $ 10 mes. Infórmese 3582 B. Mitre 3582, U. T. 5278, Mitre. v25

BACHILLERATO, GARANTO 1 año, abonando después, Independencia 1674. v25

BACHILLERATO NOCTURNO, inscripción abierta, Sarmiento 865, U. 2859, L. v5a

BACHILLERATO, ÉXITO GARANTIDO, diurno y nocturno, Corrientes 2778.

BACHILLERATO abreviado. Éxito garantido. Infórmese, 3582 B. Mitre 3582. v25

BACHILLERATO: SI DESEA OBTENERlo, económico, breve y sin moverse de su casa, o pueblo donde vive, escriba pidiendo informes a la Institución Americana de Enseñanza por Correspondencia, Matheu 525.

CALIGRAFÍA Y ORTOGRAFÍA únicam., Libertad 251. Margarit.

CORTE Y CONFECCIÓN, método el más fácil, 12 años de éxito, curso diurno 5 $, noct. 1 $, se da dipl., Independencia 2541. v2

CALADO, GRABADO METALES, vidrio, nácar, repujado, pintura, pluma, barro, óleo, Chile 805, U. T. 260, L., Bacacay 2772, U. T. 1771, Flores. v26

CALÍGRAFO MARGARIT.—Libertad 251. Reforma letra y enseña: inglesa, ronda, gótica, bastarda, rasgueo, etc. Método inmejorable. Certificados ex-alumnos, disposición. Clases especiales para profesionales.

DIBUJO, pintura del natural, lineal, planos, p. mód., Cevallos 1154. v29

DIBUJO, pintura, persp., arquit., decor., se enseña, Sáenz Peña 175. v25

ENSEÑO: 15 días manic. $ 15; pedic. 20 $, facial 25 $, Victoria 1650, dep. 10. v30

ENSEÑANZA RÁPIDA DE MANICURO pedicuro y masajes, con diploma, Ac. N. Americana, Maipú 446. v31

FRANCÉS POR PROFESORES BERLITZ 10 $ mes, Av. de Mayo 605, 3o. v29

FRANCÉS, profesor Berlitz, conv., exám., Alliance Française, prep. rap. para viajes, precios módicos. A. de Mayo 715. v25

GUITARRA, PROFESOR JUAN PASTOR, Sáenz Peña 140, 3o. p., izq. v5a

ENSEÑANZA EN GENERAL

INGLÉS, enseñanza COMPLETA, Libertad 432, bajos. v27

INGLÉS, CONVERSACIÓN, EXAM., $ 10 mes, Av. de Mayo 605, 3o. v29

INGLÉS, francés, it., esp., lecciones a domicilio; Cangallo 1743. v20ab.

INGLÉS, CONV., GRAM., EXAM. Método fácil, rápido $ 10 mes, Victoria 616. v29

INGLÉS, FRANCÉS, POR EX PROFESOR Liceo y Berlitz, precio mód., Herbet, Malabia 2261. v25

INGLÉS, ex profesora Berlitz, sistema rápido, conversación, comercial, clases nocturnas, precio mód., Av. de Mayo 715. v25

MÁQUINAS ESCRIBIR 3 $ MES, se dan diplomas, Av. de Mayo 605, 3o. v29

MÁQUINA escribir todo sist. $ 3, Av. Mayo 1180, Belgrano 2896, Perú 1465. v26

MÁQUINAS ESCRIBIR TODOS LOS sistemas, enseño a $ 3. San Juan 2887. v25

MATEMÁTICAS, FÍSICA, QUÍMICA, Nacional, Facultad. Normal de Maestras y Liceo de Srtas, García M., Alberti 234. v28

MAQS. ESCRIBIR AL DICTADO, PERmitiendo así ligereza y corregir ortografía 3 y 5 $ mes, C. Leira, Libertad 251

MAQ. ESCRIBIR, LA MEJOR enseñ., prueben gratis, t. hora, Bdo. Irigoyen 678. v25

MAESTRA NORMAL con excelentes recomendaciones, da lecciones. Diríjase por carta, C. Pellegrini 1264, depto. E. v26

PROFESOR normal prepara bachiller y 6 grados a dom. Paraguay 1237. v24

PIANO y guitarra enseñan piezas prof. Srtas. Antonini, Callao 186, 3 $ mes. v24

PROF. DEL NAC. Y GRADOS A DOMIcilio, Moreno 1484, U. T. 7271 Lib. v27

PROFESOR, profesora grados, ingresos a domicilio, Matheu 937. v24

PROFESORA de corte y confección da lecciones a domicilio, Piedras 821. v26

PROFESORA francés, inglés, alem. Prep exám., a dom., Santa Fe 1823. 7o. v21a

PROFESOR NACIONAL, prepara a domicilio, grados y años. Precio módico. Lavalle 900, 2o. piso, B., U. T. 4964 Lib. v29

PROFESOR dipl., piano, solfeo, Cons. Argentino, presenta a examen, 5 $. Solís 672. v26

PROFESORA PREPARA ALUMNOS PARA grados, normal y nacional, Garay 251. v25

PROFESOR DE INGLÉS DA LECCIOnes del mismo de 2 a 3 p. m., San Martín 422. v25

PROFESORA de francés diplomada, lecciones en casa y a domicilio, Amenábar 3531, Belgrano. v28

POR $ 5 enseño EN 3 MESES A señoritas y caballeros, piano, violín, mandolín, guitarra, acordeón, flauta, bandoneón, clarinete, bandurria, solf., México 2801. v24

POR $ 6 enseño EN 3 MESES A señoritas y caballeros, piano, violín, guitarra, mandolín, band., acordeón, flauta y solf., Sarmiento 1848. v3a.

PROFESORA diplomada, francés, castellano, piano, labores, enseña a domicilio, a señoras y niñas, óptimas referencias, Soler 4209. v27

PROFESORA diplomada de labores, da lecciones a domicilio o tomaría puesto en escuela, especialidad sedas y fantasías, por carta señorita Carmen, Sáenz Peña 455. v24

TAQUIGR. Pitman Parody, clase indiv. dual, cualq. hora 10 $, S. Juan 2887. v26

TELEGRAFÍA MORSE, OÍDO-CINTA, clases ventajosas, t. hora, S. Juan 2887. v23

TAQUIGRAFÍA EN SOLO 2 MESES y francés enseña J. Olivares, Sarmiento No. 873. v25

TAQUIGRAFÍA PITMAN enseña BREVE C. Leira, Libertad 251. Método inmejorable, comercial y parlamentario.

TELEGRAFÍA MORSE A OÍDO ENSEño en 3 meses, clases a cualquier hora, 6 profesoras, Bolívar 1056. v25

TAQ. PITMAN Y MÁQUINA ENSEÑA De-Jan, Bdo. Irigoyen 678, fácil y breve, parlam. y comerc. semana de prueba gratis, toda hora. Pidan folleto. v25

VIOLÍN, CLASES ESPECIALES DEL prof. Aldo Tonini, Córdoba 716. v26

VIOLÍN, canto, solfeo, prof. renombrado, curso rápido, Cevallos 1154. v29

PROFESIONALES PEDIDOS

AZUCARERO maestro para un ingenio de Santa Fe, se necesita, ocurrir Victoria 787. v27

BANDA DE MÚSICA, POLICÍA San Luis necesito 1er. y 2o. pistón competentes, sueldo 110 y 85 $, respectivamente; dirigir propuesta al director de la banda de San Luis. v27

CASA J. NONS, SANTA FE 1690, MUEbles y decoraciones, pide un dibujante competente. v24

DACTILÓGRAFO-Estenógrafo de ambos sexos, práctico en correspondencia comercial se necesita, inútil presentarse si no es competente, Sarmiento 320, escritorio 36. v25

INSTITUTRIZ ITALIANA PARA ENSEñar castellano, italiano y piano necesita familia del campo. Para tratar personalmente a Talcahuano 826, 6o. piso. v25

IDÓNEO O FARMACÉUTICO PARA ENcargado farmacia importante se precisa, exígense certificados, larga práctica, amplias referencias. Disponiendo capital se daría participación coopropiedad; Paraguay 1501.

LECCIONES química, especialmente productos industriales, deseo tomar, J. García, E. Unidos 760. v24

MÉDICO extranjero, práctico en cirugía, se ofrece a empresa industrial, dirigirse doctor A. M. A., Brasil 954, B. Aires. v25

PIANISTA señorita para orquesta preciso, Corrientes 4600, horario 8 a 12 p. m.

PROFESORA O PROFESOR DE INGLÉS necesito, Victoria 452.

SEÑORITA pianista para orquesta se necesita, Corrientes 900, Bar Elysium.

Señorita CORRESPONSAL, QUE posea el inglés, se necesita, para casa de comercio, con referencias, diríjase casilla de correo No. 1491. v24

PROFESIONALES OFRECIDOS

CONTADOR, INICIA, ARREGLA, lleva contabilidades, balances e inventarios, N. R. V., Jujuy 508. v24

CONSTRUCCIONES y refacciones, piezas a 800 $, mat. la., planos y firma, 10 $. Constructor; Vera 236. v24

DEPENDIENTE de farmacia, competente en meat. y lab., se ofrece para farmacia central, vida externa, Tucumán 944. v26

DEPENDIENTE o auxiliar farmacia se ofrece, con buenos certificados, dirigirse por carta Av. Lavoy 1952, Avellaneda. v26

FARMACÉUTICO DESEA saber pueblo de la República para establecerse, datos Sáenz Peña 137. v25

IDÓNEO FARMACIA, FORMAL, práctico, ofrécese, escribir, Lavalle 1230. v23

ITALIANO, casado, con 12 años residencia país, contador público y procurador legal, ocuparíase calidad administrador o puesto privado de confianza dando óptimas referencias y caución también si necesitara, diríjase por carta G. D., poste restante, Hurlingham, F. C. P. v24

JOVEN DACTILÓGRAFO p. campaña, cualq. trabajo, se ofrece, Agrelo 4006.

MASAJISTA diplo. por Dto. Higiene, a domicilio, Dubison, Azcuénaga 1408. v3a

MAESTRO DE BANDA ex director de banda militar, se ofrece, por carta, B. Mitre 2609. v24

MÉDICO ESPAÑOL MUY PRÁCTICO se ofrece para pueblo de campaña. Dirígirse Doctor Amara, San Martín 238. v25

PIANISTA PRÁCTICO EN CINE OFRÉcese, Paraná 240.

SEÑORITA pianista solista se ofrece, tocar cine o bar, Escribano 24 urgente. v26

SE HACEN COPIAS y se enseña a escribir a máquina en la calle Lavalle 1182. Casa Iturrat. v25

STA. SE OFRECE para institutriz, enseñanza primaria, piano, labores, va al campo, buenas referencias. Moreno 1284, 2o. piso, izq. v24

TENEDOR de libros se ofrece por horas, Bolívar 1661. v26

TAQUÍGRAFO dactilógrafo joven, ofrécese, E. Battioli, Cangallo 3439. v28

VIOLÍN PRIMERO se ofrece, con repertorio. Ombú 668. v25

PARTERAS

A. CHIVALE, partera, prof. pens. curación 30 $, as. result., Alberti 1124. v3a.

A. DELLA RAGIONE, partera, pensionistas, 30 $, as. result. Libertad 347. v30

CIRUJANA partera J. B. de Casanovas, pensionistas, B. Irigoyen 1106. v30

CEVASCO, PARTERA, atiende curaciones; recibe pensionistas. Juncal 792, sin chapas. v24

CONSULTAS gratis, Piedras 535. Partera prof. Madrid, Bs. Aires, nuevos adelant. curaciones. Pens., precio mínimo. v28

DOCTORA partera, curas rápidas, sin dolor 30 $, s. chapa, Alberti 1157. v5ab.

DOCTORA PARTERA, EMBARAZOS, CURación, pensión 30 $, consulta gratis, Lima 1120. v25

DOCTORA PARTERA, NUEVOS adelantos, curaciones reconoce gratis, pen. precio mód., s. chapa, Esmeralda 928. v28

EX JEFA Maternidad; curaciones rápidas, sin dolor, Andes 247, U. T. 2422 L. v31

MARTINI: PARTERA ESPECIALISTA, casa respetable, Deán Funes 694. v25

PARTERA espec., pensionistas, curas sin dolor, casa seria, Tucumán 2026. v27

PARTERA, recibe pensionistas, curac., s. chapas, R. Bamba 447, U. T. 4507, L. v25

PARTERA FRANCESA, ex-Jefa. Maternidad París, sin chapas, Uruguay 1055. v25

PARTERA RECIBE PENSIONISTAS precios mód. sin chapas, Sarandí 452. v30

PARTERA MEEROF, hemorragias, partos, curac. pens. 40 $, Corrientes 2940. v31

PARTERA, CONS. GRAT. pensión, U. T. 6418, Juncal, Suipacha 772. v3ab

PARTERA, CONS. GRAT. pensión, teléf. 6413 J., Suipacha 772, sin chapas. v1a

PARTERA MALERBA, prof. mater. Turín, Bs. As. Curac. ráp. Pens. 40 $. Cons. gratis, Paraná 947, sin chapas. v31

PARTERA ESP. CURAS, SIN DOLOR, result. seg., pens. 30 $, San Juan número 3811. v24

PARTERA ESP. CURAC. sin dolor, result. seg., pens., México 4369, s. chapa. v25

PARTERA, ex jefa mater., Esc. parteras de la capital, curac. rápidas, resultado seg. pensión, s. chapa; Sarmiento 1912. v3a

SARA ZEPURNAYA: emb., partos, cura ráp. pens. 40, Pueyrredón 531. v25

OFICIOS Y EMPRESAS ÚTILES PARA LAS FAMILIAS

A PLAZOS, REFAC. CLOACAS, etc. G. Güemes 452, U. T. 6290, Av. v3a

ALBAÑILERÍA, goteras, pintura y empapelado, Belgrano 1707, Rosa. v25

ADORNOS para fiesta y casamientos A. Giuria, Rivadavia 1954, U. T. 3111, L. v26

ADORNOS para fiestas y casamientos, Deán Funes 525, U. T. 1988, Mitre. v26

A PLAZOS, PINTURA Y REFACCIONES A. Marano, Sadi Carnot 34. v24

AFINO Y COMPONGO PIANOS, TRABAjo garantido, Fernández, Venezuela 758.

A 1 Y 2 $ encero pisos, limpio casas, B. Mitre 1630, U. T. 564, Libertad. v25

AFINO y compongo pianos, Const. dipl. Rath, U. T. 131, Belg., J. Hernández 2346. v16ab

ALBAÑILERÍA, cloacas a plazos, refacciones, planos, etc., Moreno 3332, U. T. 346, Mitre. v12a

AFINAMOS PIANOS POR $ 2, Y SE compone, trabajo garantido, a precio módico, U. T. 5387 Av., Venezuela 660. v25

ALBAÑILERÍA, REFACCIONES, PINTURA, papel, barato y garantido, U. T. 3114, Mitre, Corrientes 3749, Sánchez.

ALQUILO TOLDOS, SILLAS, ESTRADOS, plantas, alfombras, altares, kioscos y guardarropas para fiestas, casamientos etc. precios módicos, empresa Boitano, Rivadavia 1915.

CONSTRUCCIONES, refacciones, albañilería y pinturas, facilidades pago, R. Chivilcoy 212, U. T. 274, Flores. v31

ENCERO especial 1 y 2 $, cera brillante, Montevideo 870, U. T. 4142, Junc. v30

ENCERO pisos, limpio casas, barato, Paraguay 1542, U. T. 3565, Juncal. v28

ENCERO y lustro pisos, limpieza general de casas, tomo abonos a p. económ., Udanz. Chacabuco 597, U. 3888 Av. v25

ENCERO PISOS, LIMPIEZA DE CASAS, tomo abonados, C. Calvo 1600, U. T. 43, B. O., La Rapidez.

ENCERADO A TODO gusto 1 y 2 $, muy brillante, no marca pisadas y limpio de casas, Lavalle 1789, U. T. 5472, Lib.

ENCERO pisos, limpio alfombras, limpio casas, abonos, Tomás Cardona, Belgrano 1705, U. T. 3476, Libertad.

ENCERO, lustro toda clase de pisos y muebles, limpieza de casas, abonos, Moreno 1..., U. T. 439, Lib., J. Rodríguez. v29

ENCERO pisos, limpio casas, tomo abonados, lustro muebles, colocamos alfombras, mando oficiales por día, Berdón Hs., Alsina 1881, U. T. 5885, Libertad. v25

EX OFICIAL de Maple de París, nuevo método para encerar pisos, parquets, con 3 manos de cera brillante resistente al agua y no marca las pisadas, a prueba y precio de lo más barato; limpio casas, tomo abonos mensuales, lustro, compongo muebles y pianos a mitad precio, La Parisien, Alsina 3093, U. T. 2870, M. v25

ENCERO Y LUSTRO PISOS Y parquets todos colores, con 3 manos de cera especial a 2 $ por pieza, es la única cera que no marca las pisadas (a prueba), lustro muebles y pianos, limpieza general de casas baratísimo, limpio alfombras a 1 $, especialista en trabajos finos, muy recomendado, ex-oficial de Maple, Santa Fe 214, U. T. 4460, Juncal.

PINTO, BLANQUEO Y EMPAPELO barato, Cerrito 425, U. T. 4824, Libertad. v25

PINTORES empapeladores, refac. y letr., barato, U.T. 2922, L., Tucumán 1775. v25

PINTOR, EMPAPELADOR y blanqueo barato, Sgo. del Estero 156.

PINTURAS en general, blanqueos, papel, albañilería, barato, B. Mitre 1214

PINTO piezas 2 $, empapelo 5, puertas, refacciones barato; Lavalle 2965. v25

PINTURA, BLANQUEOS, EMPAPELAdos, refacciones albañilería, letras carteles de reclame, Bolívar 140, U. T. 7275 Av. v28

SALONES MAGNÍFICOS PARA FIESTAS, se prepara en un santiamén la empresa de adornos Longobardi, Bolívar 280. v31

SALONES PRINCIPESCOS PARECEN los que adorna la empresa Longobardi, Bolívar 280. Ambos teléfonos. v31

TAPICERO ex-decorador de Thompson, mueb., cortinados, reformas, precio módico A. Renes, Uruguay 865, U. T. 5308 J. v31

TAPICERO y lustrador de muebles y cueros, trabajan baratísimo y cortinados, Leopoldo, San Carlos 3420, U. 2953, M. v3a.

OFICIOS DIVERSOS PEDIDOS

AYUDANTE de cortador sastre, se necesita, Victoria 797. v24

APRENDIZA modista adelantada, necesito, Ombú 382.

APRENDIZA pantalonera necesito, (Paseo 1389, dto. 4. v25

APRENDIZA de vestidos preciso, Carlos Calvo 1583.

APARADORA oficiala y medio preparadora necesito, San Juan 3882. v25

APRENDICES herreros se precisan, Varios, Victoria 4264.

APARADORA de hombre fino se necesitan, Belgrano 1977.

APRENDIZA de sombreros de señora preciso, Independencia 1296.

APARADORES señora fino, pago bien, Millán 3160, ent. Urquiza y 24 de Nov.

APRENDIZAS floristas se necesitan y un muchacho 12 a 14 años, Pozos 353. v25

APRENDIZ muchacho, mueblero preciso, Av. La Plata 683.

AFICIONADAS AL CINEMATÓGRAFO, se precisan, de 9 a 5, B. Mitre 1330.

APRENDIZA modista de vestidos se necesita, San José 135.

APARADORES o aparadoras y aprendizas necesito, Cabrera 3623.

APARADORES para señora de entrefino, dentro y fuera, preciso, Maza 1693.

APARADOR medio oficial maquinista y preparador necesito, Mármol 130. v25

APARADORES de fino se necesitan, Medrano 18.

APRENDIZ mecánico dentista necesito, Pozos 819. v25

APRENDIZA planchadora se precisa, Lima 573.

APRENDIZ o aprendiz adelantado sastre, preciso, Montevideo 333, dep. C.

APRENDIZ carpintero presentado por sus padres, necesito, Chile 477.

ARMADORAS y visteras se precisan, 718 Triunvirato.

APRENDIZA costurera necesito, Maipú 813.

APRENDIZ carpintero necesito, Sarmiento 4429.

APRENDIZA modista necesito, Sarmiento 2337, dep. 5, piso 1.

APRENDIZAS modistas necesito, Río Bamba 1166.

APRENDIZA modista de vestidos, se necesita, Juncal 1189.

APARADORAS medio oficialas y aprendiz, pago bien, Misiones 355, dep. 3.

APARADORA oficiala maquinista y preparadora señora fino, preciso, Tarija 3333

APARADORES aprendices, se precisan, se paga sueldo, Gallo 311, 1er. piso. v25

APARADORES medio oficiales y aprendices, preciso, Alsina 2382.

ARMADORA oficiala, medio y aprendiza de camisas, necesito, Humberto 1 2473.

APARADORAS de criatura se necesitan, Humberto 2401.

APARADORAS maquinistas necesito, Matheu 1026. v25

APARADORAS y aparadores de fino necesito, Uruguay 158.

APRENDIZA COSTURERA sombreros de hombre se necesita, B. Mitre 1033.

APRENDIZAS EN MOSTACILLA SE necesitan, 24 de Noviembre 71.

APARADOR medio oficial y aprendiz se necesita, Catamarca 1229.

APARADORA aprendiza de fino, se necesita, Treinta y Tres 1023.

APARADORES aprendices, se precisan, Rioja 1724.

APARADORAS de doblado y ribeteado, necesito, Estados Unidos 2317. v25

ALBAÑIL 3 $ DIARIOS necesito, Uruguay 524.

APARADORA medio oficiala y aprendiza necesito, Sáenz Peña 1355, dep. 7.

APARADORA oficiala de fino necesito, Catamarca 596, altos.

APRENDIZAS modistas se necesitan, B. de Irigoyen 128.

APRENDIZA modista de vestidos necesito, Cangallo 1308.

APRENDIZ tapicero adelantado preciso, Charcas 1015.

APRENDIZ para faros y refrigerantes, se precisa, Córdoba 1505.

APARADORES DE BOTAS PREPARAdores se necesitan, trabajo 8 horas, San Eduardo 1002. v25

ARMADORAS PARA camisas muy competentes, necesitamos, talleres Dellacqua, Darwin esquina Loyola. v27

APARADORES buenos oficiales, maquinistas y preparador se precisan, Planes 1058 (pago bien).

APARADOR oficial maquinista se necesita y aprendiz adelantado, Catamarca 1558.

APARADORES oficiales y medio oficiales necesito para fábrica, Independencia num. 2309.

APARADORAS maquinistas y medio oficialas y aprendizas, preciso, Estados Unidos 3945. v25

APRENDIZA de vestidos para niñas, necesitase, se le paga sueldo, Santa Fe 1786.

APARADORES, aparadoras y preparadoras, se necesitan para taller, Montevideo 747. v25

APRENDIZA de vestidos se necesita con sueldo, de 9 a 11, Suipacha 119, 3er. piso. v25

APARADORES para cortes finos y entrefinos de hombre, se necesitan en Los Vascos, Padilla 752.

APARADOR de botas se necesita oficial y medio oficial, San Luis 3780. v25

BORDADORAS a mano para blanco y monogramas, preciso, Río Bamba 371.

BUSERAS niño, medio oficialas se necesitan, Libertad 56. v26

BORDADORAS para máquina Singer, para taller, se necesita; C. Pellegrini 660.

BUENAS TEJEDORAS de ... se necesitan, C. Pellegrini 632

BUENAS OFICIALAS de ... ron se necesitan, C. Pellegrini 632

BUENAS medio preparadoras de sombreros, se necesitan, Tucumán 670. v26

BORDADORAS y aprendizas a máquina Singer necesito, Rocamora 4...

BRONCERO medio oficial competente se necesita, Cangallo 1700.

BUENAS preparadoras de sombreros, se precisan, Tucumán 644. v25

BUENA oficiala pollerista se precisa, C. Pellegrini 976.

BAÑADORAS DE CHOCOLATE SE NECESITAN, Seguí 692. v24

BORDADORAS máq. Singer y a mano en fino y sencillo, Ayacucho 437. v24

BORDADOR o bordadora medio oficial en Cornell, Ayacucho 437. v24

BAÑADORAS DE CHOCOLATE SE NECESITAN, Mercedes 453. v24

BORDADORAS oficialas se necesitan, Cochabamba 1560. v25

BOMBONERO oficial competente se necesita, Estados Unidos 30... v25

BUENAS MEDIO oficialas de ... se necesitan, Maison Gregoire, ... 1211. v25

BORDADORA DE FANTASÍAS Y MONOGRAMAS finos, para taller, ... permanente, se necesita, Talcahuano ... v25

BORDADORA y dibujanta ... ca, se precisa para la venta ... Carlos Pellegrini 513.

CORTADORES de calzado competentes se necesitan, trabajo 8 horas, ... 18.

CORTADOR de suela medio oficial preciso, Bulnes 759.

CORTADOR para calzado bebé, necesito, Belgrano 1767.

COCHEONERO oficial se precisa ... davia 2938.

COSTURERAS prácticas de ... se necesitan, Cangallo 399.

CORREDORES de vinos para ... se necesitan, B. de Irigoyen 1049.

CORREDORES prácticos en ... se necesitan, Perú 69, de 2 a ...

COSTURERA de ropa blanca se precisa para taller, Tucumán 3173.

CORREDORES PARA EMPRESA de ... cas. Pichincha 775.

CORTADOR medio oficial de calzado, se necesita, Montevideo 747.

COSTURERAS para tintorería se precisan, Moreno 1717.

CORTADORES, medio cortador de calzado necesito, Chile 15...

CORREDORES se necesitan, ... de afición, Belgrano 1552.

CARPINTERO de automóviles ... posturas preciso, Guido ...

CORREDORES de casas ... necesitan, Victoria 613, ... N. 1.

CORTADOR de calzado medio oficial necesito, Humberto 2401.

CORTADOR de calzado competente se necesita, E. Unidos 3945. v25

COCINERA sencilla, con cama, sueldo 40 $, se precisa, Uruguay 18.

CORTADOR aprendiz de calzado se precisa, Lima 873.

CARPINTERO medio oficial de obra blanca, se necesita, Cabrera 4199.

CORTADOR de calzado medio oficial, se precisa, Garay 2618.

CAMISERAS a mano y a máquina, para taller, se necesitan, Maipú 639. v25

CORTADOR medio oficial de calzado se necesita, Corrientes 4318. v25

CORTADOR ayudante confección señora y niña se necesita, Victoria 1165. v25

CORREDORES para juguetería, industria nacional, preciso, Humberto 2860.

COSTURERAS lenceras y aprendizas para taller a motor preciso, Cabrera 3333. v24

CIGARRERAS, rabilleras, preciso, trabajo continuo, Av. La Plata 1..3. v24

CARTONERAS oficialas y medio oficialas, preciso, Río Janeiro 1332. v24

COSTURERAS para taller y aprendizas, Ayacucho 437.

COSEDOR para máquina Black y de pumitear, se necesita, con buenos informes, Triunvirato 281. v24

COSTURERAS de pantalones y breeches de confección, se necesitan con muestra, Victoria 1326. v25

CAPATAZ se necesita, para cabaña de cerdos, experto, con certificados, Sarmiento 821, 1o. v25

COSTURERAS de sastre que sepan coser a mano, preciso, Tucumán 3171, depart. 10. v24

CARRERO para corralón de leña necesito que sea práctico y con buenas recomendaciones, sueldo 100 $. Charcas 3910.

CORREDORES PARA RETRATOS A LÁPIZ, casa, comida, sueldo o comisión, B. Mitre 2549. v25

CORREDOR IMPRENTA RELACIONADO ofrecemos sueldo y comisión, Lima 1026.

CORREDOR se precisa, vender ... familias, etc., buenas comisiones, ocurrir Cibrafero, Sgo. del Estero 1021 y 1030.

CORREDORES y corredoras competentes en propaganda de ... se necesitan, a excelentes condiciones, Canning 328. v26

CORREDOR ACTIVO CON GARANTÍA se necesita, artículo familias, buenas ganancias y venta fácil, Córdoba 1692, de 8 a 10 a. m.

CAPATAZ para taller mecánico, entendido y que sepa dirigir el personal, buen sueldo. Ocurrir hoy de 11 a 12 m. a "La Saladeril", Sarmiento 347, primer piso.

COSTURERAS para confección de artículos de punto, se precisan en la fábrica de Lacaze y Spiler, calle Cochabamba 1864, de 2 a 4 p. m. v24

COCHERO de profesión que sepa manejar 4 caballos y caballerizo que sepa su obligación se necesita en la empresa Suer, calle 56 número 726, La Plata. v25

CAPATAZ de lechería, persona competente y formal, que sepa fabricar manteca y distintos tipos de quesos, se necesita, sueldo $ 110, casa y comida. Dirigirse a Casilla de Correo 69, dando referencias. v24

CORREDOR CON CUALIDADES PERsuasivas y referencias práctico en artículos rurales, para trabajar afuera necesito, Alsina 477, de 4 a 6, Trillo.

CORREDORES para ... de limpiar metales finos y ... se precisan, garantimos el artículo, ... presentarse si no son competentes ... comisión, Junín 1381, de 8 a 11 a.

DEPENDIENTE práctico para almacén se necesita, B. ... 1401.

DEPENDIENTE medio de tienda necesito, Serrano 154.

DECORADOR pintor de figuras necesito, Cangallo 771.

DEPENDIENTE de almacén práctico se necesita, Tucumán ...

DEPENDIENTE joven práctico almacén, recomendado, se precisa, Defensa 1301.

EMPLEADO para ... necesito, calle Canning 2282 ...

ENCUADERNADOR ... aprendices se necesitan, B. Mitre 23...

ENCUADERNADORES ... prácticos se necesitan, Bolívar 430.

ENCUADERNADOR ... oficial necesito para media pasta, Maipú 531. v25

ENCUADERNADOR se precisa, Estados Unidos 1384.

ESTUCHEROS DE BAZAR se precisan, México 918. v24

EMPLEADOS y dependientes en general para la capital y campaña, coloca "La Internacional", Reconquista 579.

EMPLEADO PRÁCTICO EN PROPAGANda, que escriba a máquina, preferible argentino, necesita importadora de relojes, alhajas y artículos anexos. Dirigir ofertas con certificados y copias, por carta a casilla correo 1675. v25

EMPLEADO para oficina, persona seria de 25 a 30 años y ... buena letra y referencias inmejorables, se necesita para salir al campo, diríjase carta únicamente dando nacionalidad, ... experiencia, a Z. L. Z., Avenida de Mayo 1297. v24

HOJALATERO para ... bañaderas, se precisa, Carlos Calvo 2...

HERRADOR competente ... preciso, herrería nueva, buen ... Rincón 666.

HOJALATERO medio oficial se necesita, C. Calvo 4067.

HOJALATERO ... y aprendices adelantados preciso ... 4156.

HOMBRES jóvenes ... propagandistas de retratos en ... tilla, necesito, se da casa, comida ... más utilidades, Pavón 3075.

JARDINERO quintero ... recomendado, Alsina 676, U. T. ... Avenida. v24

JARDINERO quintero ... sado, se precisa, se prefiere ... Larguiondo 675, altura Rivadavia 11000 ... S. Miguel. v24

JARDINERO profesional ... quiera trabajar o por hab... en jardín de negocio, Rivadavia ... 9 a 2.

JARDINERO-QUINTERO práctico, recomendado, para ... necesito, Cangallo 771.

JARDINERO-quintero ... señora, competente y buenos informes ... necesito para pueblo cercano, 25 ... tratar Perú 1210, de 8 a 10 a.

JOVEN español recomendado ... para cobrador de obras por ... necesito, 30 pesos sueldo, casa, comisión; Cochabamba 1224. v25

JARDINERO QUINTERO ... casado, c. buenas recomendaciones ... necesita para Temperley, tratar de ... Pueyrredón 936, Buenos Aires. v24

LAVACOPAS práctico ... Cabildo número 2372.

LAVACOPAS para ... café se necesita. San Juan ...

LUSTRADORES para ... y tapiceros medios oficiales ... Cangallo 3866. v25

LUSTRADOR de muebles competente, para lustre a muñeca, ... necesita, Córdoba 1045.

LIMADOR preciso, Sáenz Peña 137.

LUSTRADOR de calzado necesito, competente, Callao 820.

LUSTRADOR de botines por mes, competente necesito. Corrientes 3380.

LUSTRADORES para cajones fúnebres se necesitan. Humahuaca 4239.

MUCHACHO para aprender oficio broncero preciso, Sáenz Peña 137.

MUCHACHO lavacopas se necesita, Reconquista 494.

MUCHACHO para lavacopas se necesita, sueldo 26 $, Garay 2310.

MUCHACHO de 13 a 15 años para biógrafo preciso, Belgrano 3272.

MUCHACHO para fábrica de calzado preciso, Bulnes 759.

MUCHACHO que entienda de almacén, recomendado, preciso, Independencia 601.

MUCHACHAS p. poner plantillas y limpiar calzado necesito, Belgrano 1977.

MUCHACHO para limpieza en casa de pensión, se necesita, Victoria 1066.

MUCHACHO joven para almacén se necesita, San Juan 1600.

MOZO para comedor de restaurant necesito, 35 a 40 $, Charcas 301. v25

MUCHACHO para reparto, se necesita, Billinghurst 63.

MODISTA oficiala buena, se precisa, inútil si no es competente, Chile 1061.

MODISTAS de vestidos medio oficialas, se precisan, Avellaneda 3587, dep. 3.

MINERVISTA medio oficial, se necesita, Victoria 452, 5o. piso, después de 9 a.m.

MUCHACHO para lechería, precísase, Uruguay 381.

MODISTAS oficialas y medio oficialas de vestidos, se necesitan, Arenales 1259.

MEDIO dependiente para zapatería, se precisa, Rivadavia 8301.

MUCHACHAS para coser manga y forro de saco, preciso, Pasco 1324.

MUCHACHO de 14 a 16 años se precisa para lechería, Santa Fe 2966.

MUCHACHO práctico para zapatería, se precisa, Rivadavia 8301.

MUCHACHO para zapatería, sueldo 25 $, se precisa, Victoria 700.

MUCHACHO algo práctico y recomendado, limpieza de farmacia, Vieytes 1900.

MEDIO oficiala de vestidos se precisa, Maison Anna, Arenales 1079. v25

MUCHACHOS para molino, necesito, calle Aráoz 453.

MUCHACHO solo, para tintorería, con carnet, necesito, Santa Fe 2956. v26

MUCHACHO de 12 a 13 años para cigarrería, preciso, Cangallo 1404.

MUCHACHO para negocio se necesita, Díaz Vélez 4431.

MEDIO oficiales carpinteros competentes se necesitan, Sáenz Peña 626.

MUCHACHO para zapatería se necesita, Av. San Martín 1339.

MUCHACHO para taller de planchado se necesita, sueldo 20 $, Piedras 482.

MUCHACHO preciso para taller, 14 años, viva cerca, b. sueldo, Chile 1749.

MEDIO oficial albañil preciso, para estancia, tratar Uruguay 1270.

MOZO práctico para almacén se necesita, Venezuela 3299.

MEDIO preparadoras de sombreros, se precisan, Suipacha 714. v25

MEDIO oficial y muchachos para fábrica de carteras, necesítanse, Ayacucho 260.

MEDIO oficiala sastre, se precisa, Esmeralda 479.

MODISTA de vestidos medio oficiala se necesita, Billinghurst 877.

MEDIO OFICIALES carpinteros se necesitan, Suipacha 645.

MUCHACHO de 14 a 16 años para tienda necesito, Salta 195.

MODISTA de fantasía, buena oficiala se necesita, Tucumán 2173.

MEDIO oficial zapatero adelantado, se precisa, Ayacucho 560, dep. A.

MENSAJERO práctico necesito, C. Pellegrini 60.

MONERAS prácticas mostacilla preciso, Carlos Calvo 3936. v25

MODISTAS de vestidos, buenas oficialas, se necesitan, Paraná 1087.

MAQUINISTA raspador de tacos se necesita, San Juan 1893.

MUCHACHO para mandados de camisería, preciso, Talcahuano 181. v23

MINERVISTAS medio oficiales se necesitan, Bolívar 430.

MAQUINISTA de imprenta medio oficial se necesita, Bolívar 430.

MUCHACHO para fonda, se necesita, Azcuénaga 419.

MUCHACHO 16 a 17 años, preciso, práctico almacén, Humberto 1 2402.

MEDIO oficialas modistas para taller se necesitan, C. Pellegrini 539.

MUCHACHO lavacopas se precisa, trabajo de noche, café, Rivadavia 1152.

MUCHACHO joven para ventanilla de café se necesita, San Martín 50.

MUCHACHO preciso para reparto carnicería, Jujuy 1372.

MUCHACHOS de 12 a 14 años, armar y pintar juguetes preciso, Quito 4156.

MUCHACHAS para pintar juguetes preciso, Quito 4156.

MUCHACHO activo para limpieza de farmacia se necesita, Alm. Brown 801. v25

MAQUINISTA minervista de imprenta necesitamos, Lima 1029.

MEDIO oficial peluquero competente, se necesita, Sarmiento 848. v24

MUCHACHA para todo trabajo, taller planchado, preciso, Sarmiento 983. v24

MUCHACHO se necesita para lechería; Victoria 3799. v24

MEDIO oficial bombonero se precisa, Acoyte 52. v24

MUCHACHO para lechería se precisa, Victoria 986. v24

MUCHACHO con bicicleta para reparto, se necesita, Florida 259. v24

MUCHACHO práctico para almacén se precisa, Moreno 2200. v24

MUCHACHOS necesito para repartir cartas propaganda, B. Mitre 334, escritorio 15, piso 3o. v24

MUCHACHO para almacén necesito, Mar Chiquita 4696, esquina Miller (Villa Urquiza). v24

MUCHACHO que entienda pintor preciso con cama, Bolaños 70, alt. de Rivadavia al 8600. v24

MUCHACHO se precisa para mandados, con buenas recomendaciones, Cabildo 1901, farmacia.

MUCHACHO 14 a 15 años limpieza jardín se precisa, sueldo 15 $. General Paz 2529.

MUCHACHO para repartir recomendado necesito, 25 $, casa y comida, B. Mitre 1235.

MAQUINISTA se necesita muy competente para impresión de fotograbados, imprenta Rivadavia 1529.

MEDIO oficial carpintero para carrocería de automóviles se necesita, Pratt 1930. v25

MAYORDOMO para estancia, casado, con informes y garantías, se precisa. Dirigirse a N. B. T., correo central.

MUCHACHO de 12 a 15 años, se necesita para mandados, buena proposición, Convención 162.

MUCHACHO de 14 a 15 años se necesita como para mandados y limpieza de zapatería, Paraguay 1001. v25

MUCHACHO para mandados, que sepa andar en bicicleta necesito, se le enseñará oficio, Chacabuco 348.

MUCHACHO, se necesita, que sepa andar en bicicleta, para reparto y limpieza, inútil sin garantía comercial, Santa Fe 1827.

MUCHACHO para mandados se precisa, Callao 713, librería, inútil presentarse sin referencias. v25

MUCHACHO para tienda que ande en bicicleta, dormir adentro, se necesita, Lavalle 902.

NECESITO peón recomendado para casa pensión, Av. de Mayo 1077.

NUMERADOR o numeradora se necesita, B. Mitre 2339.

NECESITO obreros expertos que hagan en sus domicilios, carteras, billeteras de cuero y seda, pueden ganar doble jornal que trabajando en fábricas, inútil presentarse si no son prácticos y del oficio. Entre Ríos 398, casa particular. v25

OFICIALES buenos peluqueros se necesitan por mes, sueldo seco, Rojas 30.

OFICIALES peluqueros con comida necesito dos, Yapeyú 400 esquina.

OFICIAL tapicero se necesita, Santa Fe 2328.

OFICIALES sastres competentes se precisan 2, Santa Fe 4896, sastrería. v23

OFICIALES muebleros se precisan, Avenida La Plata 683.

OFICIALA y medio ... sastre de señora, preciso, Victoria 6...

OFICIAL lustrador de ... se necesita, Callao 2014.

OFICIAL peluquero, prefiero italiano, Florida 670.

OJO! APRENDIZ sastre adelantado, pago bien, preciso, Gaz... v26

OFICIAL medio sastre se necesita, trabajo fino, Viamonte 2023, sala.

OFICIALAS modistas de vestidos, se necesitan, Sarandí 921.

OFICIAL medio sastre, se necesita, Estados Unidos 2747. v25

OFICIAL muy competente en carteras de caballero y señora, Lavalle 1501. v26

OFICIAL sastre de señoras competente, se precisa, Florida 635.

OFICIAL medio peluquero bueno se necesita, Catamarca 15... v25

OFICIAL MEDIO sastre preciso para trabajo fino, Carlos Pellegrini 843.

OFICIAL PELUQUERO competente preciso. Entre Ríos 1... v26

OFICIAL SASTRE necesito, Tucumán número 1049.

OFICIAL carpintero obra blanca, se necesita, Rivera 876.

OFICIALES competentes ... se necesitan, Azcuénaga 3... v26

OFICIAL planchador competente para tintorería, preciso, Bolívar 441.

OFICIALA y medio oficiala sastre de confección, preciso, Alberti 2068.

OFICIAL medio y un aprendiz adelantado sastre se necesita, Río Bamba 72.

OFICIAL medio sastre necesito en sastrería, Cerrito 367.

OFICIAL peluquero o medio, preciso competente, con comida, Carlos Calvo 2093.

OFICIAL medio sastre, trabajo permanente, preciso, Gascón 676. v25

OFICIALAS medio sastre, se necesitan, Concordia Vieja 4249. v26

OFICIALES muebleros y medio en ... se necesitan, Oro 1900. v25

OFICIAL medio sastre y aprendiz adelantados necesito; Salcedo 3879. v25

OFICIAL PELUQUERO necesito por mes ..., Independencia 1387.

OFICIAL medio sastre o aprendiz adelantado necesito, Córdoba 1539.

OFICIALAS SASTRES de señora necesito, Santa Fe 1275.

OFICIAL ZINGUERO se necesita, Aráoz 118.

OFICIALA modista estilo sastre, se precisa, Viamonte 668.

OFICIAL medio sastre y aprendiz, necesítanse, casa y comida, S. Salvador 4559.

OFICIAL CARPINTERO competente para muebles necesito, Pasco 765.

OFICIALAS y medio modistas de vestidos necesito, Belgrano 1141, 1er. piso.

OFICIAL medio sastre y aprendiz adelantado, pago bien, E. Unidos 2659.

OFICIAL medio sastre y aprendiz adelantado, preciso, Belgrano 2927. v25

OFICIAL pulidor con poleas esmeril, se necesita, B. de Irigoyen 1348.

OFICIAL medio sastre, se precisa, pago bien, Honduras 5246. v24

OFICIAL bombonero competente se necesita, Estados Unidos 3048.

OFICIAL colchonero, necesito, tratar de 10 a 12 m., Acevedo 2331. v24

OFICIAL MUEBLERO se necesita, Lugo ... v24

OFICIALES muebleros preciso, Castro Barros 1845. v24

OFICIAL relojero, competente, bien recomendado, para Punta Arenas, se necesita, informes Alsina 1156. v24

OFICIALES sastres para tapados y vestidos para niña se precisan; Piedras 1..., Tienda San Juan, 8,30 a 11 a. m. v24

OFICIALAS competentes de vestidos se necesitan, se paga bien; Talcahuano 8.., izq. v24

OFICIAL COBREADOR para baño electrónico cobre, se necesita, Cerrito 1571, ... v24

OFICIAL o medio oficial sastre de confección necesito, avenida San Martín 2016.

OFICIAL y medio oficial torneros mecánicos, prácticos en automóviles, necesito, Cabildo 2431.

OFICIALAS y ayudantas se precisan para sastre de señora, se paga bien, Viamonte 1679.

OFICIALES medio sastre y aprendiz se necesitan 70 $. Río Bamba 968, sastrería.

OFICIAL PELUQUERO se necesita urgente para el campo, muy competente, tratar Victoria 1670.

OFICIALA competente en tapados y salidas de teatro, fantasía, necesita adentro Gath y Chaves Lda., talleres Anexo, Perú y Rivadavia. v25

PEÓN herrero de caballos, se necesita, Vieytes 326, Banfield, F. C. S. v24

PREPARADORAS medio de sombreros de señora se necesitan, Charcas 1650. v24

PEÓN para almacén, se necesita, Sarmiento 1001. v24

PEONES PRÁCTICOS PARA TAMBO, se necesitan, Vírgenes 359. v24

PREPARADORAS para sombreros, se precisan, Callao 737. v25

PLANCHADORAS, se necesitan, Perú 259, 2o. piso.

PEONES albañil y poceros, necesitamos, Cabildo 1436.

PLANCHADORA buena oficiala 4 días por semana, se necesita, Agüero 387.

PREPARADORAS de sombreros, se necesitan, Juncal 1398. v26

PLANCHADORA al nuevo preciso, taller fábrica de camisas, Corrientes 1218.

PEÓN de farmacia, joven, se necesita, Lima 600.

PLANCHADORA costurera se necesita para tintorería, Lavalle 1749.

PLANCHADORA de liso, necesito, pago $ 1.60, Alsina 2715.

PLANCHADORA buena oficiala necesito, pago 3 $, Alsina 2715.

PLANCHADORAS aprendizas adelantadas preciso dos, Berutti 3705.

PLANCHADORAS se necesitan, una a nuevo y otra usado, Moreno 1284.

PLANCHADORA competente se necesita, B. Mitre 1661.

POSTICERA, muy buena implantadora, se necesita, Casa Artcine, B. Mitre 1064.

PLANCHADORAS oficialas y medio oficialas se necesitan, Piedras 482.

PLANCHADORAS oficialas necesito, pago bien, Piedras 1080.

PLANCHADORA oficiala y medio oficiala de nuevo necesito, Uspallata 2580. v25

PREPARADORA buena de sombreros se precisa, Corrientes 1322.

PULIDOR y montador bronceros se necesitan, Belgrano 2999.

PLANCHADORA buena oficiala se necesita, Pueyrredón 1127.

PONEPLIEGOS para máquina grande de imprenta, se necesita, Lima 1787.

PRECISO PEÓN para todo trabajo, Sáenz Peña 346, al fondo.

PRECISO peón para todo trabajo, Azcuénaga 1564.

PLANCHADORA, medio oficiala adelantada, se necesita, Esmeralda 993.

PLANCHADORAS oficialas para camisas y cuellos, preciso, San Juan 1162.

PLANCHADORAS medio y aprendizas, se precisan, pago bien, San Juan 1162.

PLANCHADORA oficiala buena, se necesita, Bolívar 622.

PLANCHADORA medio oficiala, se precisa, Solís 1126.

PLANCHADORAS oficialas, medio of. buenas y aprendizas, preciso, Cangallo 1686.

PEÓN de farmacia, se necesita, Sáenz Peña 1926.

PRECISO mensajero, Azcuénaga 1564.

PONEPLIEGOS de minerva se necesitan, Rivadavia 1265.

PLANCHADORAS se precisan aprendizas, Belgrano 3338.

PLANCHADORA medio oficiala aprendiza adelantada, preciso, España 1536. v25

PLANCHADORAS de tintorería se precisan, Maipú 527.

PLANCHADORA competente se precisa 2 días por semana, E. Ríos 1866. v25

PLANCHADORAS oficialas necesito para ropa señora, Andes 556. v25

PEÓN para casa de familia se necesita, Esmeralda 224.

PLANCHADORAS aprendizas se precisan, Solís 369.

PLANCHADORA para tintorería, competente necesito, Belgrano 2119.

PLANCHADORA de tintorería necesito, Belgrano 2245. v25

PLANCHADORA se precisa oficiala, Suipacha 956.

PLANCHADORAS de ropa de hombre, se precisan, tintorería, E. Ríos 1161.

PLANCHADORAS aprendizas se necesitan, con sueldo, Chile 1942.

PREPARADORAS y aprendizas de sombreros necesito, Paraná 1087.

PLANCHADORA buena oficiala necesito, Viamonte 446. v25

PLANCHADORA aprendiza adelantada se precisa, Uruguay 9..

PLANCHADORA buena oficiala se necesita, Carlos Calvo 960.

PINTORES medio oficiales necesito, calle Humberto I 2214.

PLANCHADORA aprendiza necesito, S. Peña 1363.

PLANCHADORA medio oficiala adelantada se necesita, Victoria 975.

PINTOR oficial preciso, con ropa, a las 6.30, Tacuarí 885.

PRECISO mensajero, Sáenz Peña 346, al fondo.

PANTALONERAS buenas con muestra se necesitan, Belgrano 2.., altos.

PRECISO aprendiza adelantada, modista, Talcahuano 352, piso 10.

PLANCHADORAS buenas oficialas se precisan, Piedras 1162.

PEÓN lavacopas se precisa, 30 $, casa y comida, Alsina 772.

PONEPLIEGOS se necesita para máquina grande, imprenta Rivadavia 1529.

PEÓN para corralón cal, etc., $ 3, 9 horas, Humberto I 2749.

PEÓN práctico para lechería se necesita, Rivadavia 7020.

PEÓN de farmacia se necesita, ocurrir Rivadavia 4602, de 9 a 11 a. m. v25

PEÓN práctico para lechería se precisa, Rivadavia 1723.

PLANCHADORA oficiala de camisas y aprendiza adelantada de ropa de señoras se precisa, Paraná 583.

PEONES se necesitan para movimiento de tierra, Iriarte esquina Perdriel, Barracas.

PLANCHADORA oficiala se necesita, Corrientes 709, presentarse antes de las 8 a. m.

PLANCHADORA se necesita medio oficiala y aprendiza, Lavalle 1063, al fondo.

PELETERAS maquinistas y oficialas se precisan, buen sueldo, Lázaro y Cía., Maipú 661. v26

PEONES quinteros prácticos preciso, sueldo 40 $ y comida, La Nena, Muñiz, F. C. P., a 2 cuadras est. "F. Nájera". v24

PEÓN formal, práctico en limpieza, para casa de comercio, debe dormir adentro, para el cuidado de la misma, se necesita, sueldo 100 $. Inútil presentarse sin certificado comercial y garantía personal de honradez, de 10 a. m. a 1 p. m., 218 Entre Ríos 320.

PEÓN para farmacia necesito, Almirante Brown 801.

PEÓN carrero leña y forrajes 40 $, mantenido, necesito, Zuviría 845.

REPARTIDOR de pan, con recomendaciones y carnet de la policía, Moreno 2115.

SE PRECISA aprendiz hojalatero, adelantado, Córdoba 2202.

SE PRECISA aprendiz mueblero o medio oficial, Matheu 770.

SE NECESITA muchacho práctico para tambo, Convención 1526. v25

SE PRECISA aprendiz sastre adelantado, Potosí 3906, esq. Medrano.

SE PRECISAN aprendizas para modista, Salta 160.

SE NECESITAN buenas oficialas de vestidos, Esmeralda 829.

SE PRECISA oficial mueblero para Paysandú por datos, Bustamante 2661. v26

SE PRECISAN oficialas, medio oficialas y aprendizas plumaceras, Chile 1568. v25

SE NECESITA medio oficiala planchadora, Alberti 1028.

SE PRECISAN oficiales muebleros de mariposa, Matheu 1571. v25

SE PRECISA medio oficiala modista y aprendiza, Salta 587.

SE PRECISAN costureras para tintorería, Entre Ríos 1161.

SE NECESITA oficiala y medio oficiala sastras, Juncal 1378.

SE NECESITA oficial de muebles práctico en escritorios, San Juan 3776.

SE NECESITA aprendiz carpintero adelantado, Malabia 741. v26

SE PRECISA medio oficial limador, práctico en coches, Cochabamba 2266.

SE PRECISA medio oficial carpintero, Azcuénaga 1877.

SE NECESITAN muchachas y aprendizas para sastre de señoras, San Luis 2912. v25

SE PRECISA medio oficial sastre y costurera sastre, México 1068.

SE PRECISAN oficialas y aprendizas modistas, Paraná 181.

SEÑORITAS preciso, prep. teatro variedades, ... Academia Canet, Cangallo 1522. v25

SE PRECISA aprendiz silletero, Guardia Vieja 3741.

SASTRE planchador para tintorería necesito, pago bien, Piedras 1080.

SE NECESITA mozo para restaurant, Medrano 532.

SE NECESITAN medio oficialas modistas, Santa Fe 1276.

SE NECESITA una buena preparadora de sombreros, Cerrito 594.

SE NECESITA muy buen oficial sastre de señora, Córdoba 941.

SE NECESITA buena oficiala modista, B. Mitre 2513. v26

SE NECESITA un dependiente para almacén, Triunvirato 4687.

SE NECESITA medio oficial sastre o aprendiz adelantado, Tacuarí 654. v24

SE NECESITA oficial que entienda de hojalatero y electricista, Rivadavia 8302, V. Sarsfield, Floresta. v26

SE NECESITA joven para escritorio, que sepa inglés y bien escribir a máquina, indicar pretensiones, casilla correo 274. v24

SE NECESITA muchacho para limpieza de café, sueldo 30 $ y comida, Rivadavia 1152.

SE NECESITA especialista en la preparación de dulce de batata, membrillo y dulces en general, Venezuela 1201. v25

SE PRECISA fraguador competente para artículos rurales y de ferretería; Darwin 1261, esq. Rivera.

SE NECESITA un oficial sastre para taller y un aprendiz adelantado, Montes de Oca 668. v25

SE NECESITA muchacho para mandados en bazar, inútil presentarse sin buena recomendación, Rivadavia 3630.

SE NECESITA empleado comercio, formal, indicar edad, nacionalidad, estado, referencias, N. C., Poste Restante.

SEÑORITA muy joven, como aprendiza para escritorio, escribir detalles y sueldo deseado a Director Noticias, calle Perú 259.

SE NECESITA cajera buena, con recomendaciones y garantías, ocurrir a la calle Entre Ríos 1261, "Casa Ferrer", de 2 a 3 p. m. v25

SEÑORAS o señoritas activas para visitar abonados telefónicos y obtener suscripciones, se necesitan, sueldo y comisión, Suipacha 537.

SE NECESITA buena primera adornadora en sombreros, sueldo 150 $, una preparadora y una aprendiza, casa Marcelle, Florida 658. v25

SE NECESITAN DOS EMPLEADOS PAra encargados de balanzas en un obraje en Villa Dolores, Provincia de Córdoba, sueldo $ 180 m|n. por mes. Inútil presentarse sin certificados. Ocurrir a Hopkins y Gardom, Paseo Colón 185, primer piso. v24

TAPICERO para autos, buen oficial, preciso, $ 3, Anchorena 1705. v25

TALABARTERO, se precisa oficial y medio y pechero, Independencia 1261. v24

TALLISTAS oficiales y medio oficiales necesito, Parral 826, Caballito. v24

TEJEDORAS para FÁBRICA de medias preciso, Bella Vista 1801 y 1881. v24

TAPICEROS Y LUSTRADORES MEDIO oficiales preciso, Cangallo 3866. v25

TORNEROS en bronce, buenos oficiales se precisan, Azcuénaga 249.

TIPÓGRAFO se necesita, Venezuela 673.

TORNERO oficial competente para roscar necesito, Río Cuarto 1602.

TALLISTA muy competente se precisa, Las Heras 1732.

TAPICEROS se precisan, Paraná 730.

TIPÓGRAFOS para comerciales y distribuidor, se necesitan, Bolívar 430.

TALLISTA práctico en sillas, se necesita, Casalejas 1732. v25

TINTORERO buen oficial se precisa, Moreno 1717.

TAPICERO para automóvil preciso, Guido 2320.

TIPISTA oficial competente se necesita, Pasco 651.

TIPÓGRAFO maquinista y minervista muy competentes y buenas referencias, se precisan, Tucumán 1102.

TALABARTERO guarnicionero de carros necesito, Mitre 376, San Martín, F. C. C. Argentino. v25

VAINILLADORAS y festoneadoras maq. 6 agujas, buen sueldo, Ayacucho 437. v24

YESERO competente se necesita, Sarmiento 659, de 8.30 a 9.

ZAPATEROS de hombre en clavado se necesitan, se paga bien; Medrano 18. v25

ZAPATERO armador de señora se necesita, Av. La Plata 1416.

ZAPATEROS oficiales de señora, cosido y clavado, preciso, Est. Unidos 3951.

ZAPATEROS DE señora, para armar y clavar preciso, Estados Unidos 3951.

ZAPATEROS armadores y preparadores de hombre fino, preciso, Medrano 216. v25

ZAPATEROS sueleros de hombre fino, se precisan, Medrano 216. v25

ZAPATEROS desformadores de Luis XV se necesitan; Mármol 130. v25

ZAPATEROS armadores sueleros hombre fino preciso varios, Gral. Urquiza 563.

ZAPATEROS, taquero y armadores de señora se precisan, Rioja 670.

ZAPATEROS hombres preciso, pago bien, dos gustos, Colombres 981. v25

ZAPATERO desformador, cosido a mano, se precisa, $ 1.70, Agrelo 3646.

ZAPATEROS armadores, suelero, desformador preciso, Independencia 3200. v25

ZAPATEROS para clavado de niño, a 9 $, preciso, San Juan 2170.

ZAPATEROS sueleros, L. XV, armadores y taqueros, preciso, Humahuaca 3341. v25

ZAPATEROS sueleros y desformadores se necesitan de Luis XV, Gorriti 3943.

ZAPATEROS para calzado criatura y niña clavado, Alsina 3127. v25

ZAPATEROS para rueda, de clavado, se necesitan, Bdo. de Irigoyen 1169.

ZAPATERO ocesdor escarpín, preciso, pago 2 $, Melo 2548.

ZAPATERO aprendiz escarpinista preciso, Cochabamba 3778.

ZAPATEROS de niña, cosido, preciso 10, Canning 750. v25

ZAPATEROS sueleros taqueros de señora necesito, Chile 1502.

ZAPATERO desformador y plantillador necesito, Muñiz 666. v25

ZAPATERO preciso un oficial compostureo, Brasil 1462.

ZAPATEROS armadores para señora, necesito, Treinta y Tres 1023.

ZAPATERO competente compostura finas preciso, 4.50 diar. Montevideo 1606.

ZAPATERO composturero preciso, medio oficial adelantado. Andes 1455. v25

ZAPATEROS de señora clavado, se necesitan, a 1.10 el par, C. Barros 1214.

ZAPATERO de composturas se precisa, Rioja 117.

ZAPATEROS oficiales clavado preciso, Uruguay 667. v25

ZAPATERO oficial y medio de nuevo y composturas necesito, México 389.

ZAPATERO oficial armador Luis XV, se necesita, Carlos Calvo 2857.

ZAPATERO de hombre y varón, clavado, se precisa, Belgrano 2331.

ZAPATERO de señora y medio oficial de armar y clavar, necesito, Brasil 2280.

ZAPATEROS de armado y clavado, se precisan, Entre Ríos 673.

ZAPATERO oficial o medio oficial para composturas, necesito, Reconquista 915.

ZAPATERO señora clavado y cosido, preciso, pago bien, Liniers 1371.

ZAPATEROS armadores sueleros y taqueros, necesito, Venezuela 3237.

ZAPATEROS varoncito de criatura, cosido a máquina, necesito, Venezuela 3237.

ZAPATEROS de nuevo y viejo se necesitan, México 301.

ZAPATEROS de hombre cosido, se necesitan, Constitución 3099.

ZAPATILLERO muchacho práctico, se necesita, Maza 367.

ZAPATERO composturero y ... adelantado, Evaristo Uriburu ...

OFICIOS DIVERSOS PEDIDOS

[illegible] Juan [illegible]

[illegible] de hombre, clavado, [illegible] Unidos 2247.

[illegible] crinados, varón y señora, [illegible] precisa, Uruguay 153.

[illegible] planificadores preciso, Ura[illegible]

ZAPATERO desformador de Luis XV, se necesita, trab. todo el año, Pasco 1147.

ZAPATERO competente necesito, pago buen sueldo, Cabildo 1186. v24

ZAPATEROS de hombre, señora, niña y criatura se precisan, Rivadavia 4320. v25

ZAPATEROS desformadores taqueros, armadores de hombre preciso, Bulnes 265.

ZAPATERO de varón clavado necesito, pago 10.50 y niña, Rivadavia 7617. v24

ZAPATEROS señora, clavado, 2, postizo, a 1.00 para adentro, Maza 1592.

ZAPATERO aprendiz adelantado para señora de lustrar, Mitre 1530, Avellaneda.

ZAPATEROS, señora y niña, cosido, se precisan, C. Calvo 2463. v24

ZAPATEROS para black y punteado se necesitan, Don Cristóbal 356. v24

ZAPATERO, medio oficial o aprendiz adelantado, necesito, S. Peña 731. v24

ZAPATEROS de señora y niña para adentro y afuera preciso, Constitución número 3304. v25

ZAPATERO de señora, clavado y cosido, y medio oficiales preciso, se paga bien, Pedro Goyena 763, antes Río IV. v25

ZAPATEROS oficiales de criatura, semillado, se necesitan, se paga 4 $ y aprendiz adelantado, Cochabamba 6149.

ZAPATEROS escarpinistas se necesitan de criatura, precio $ 3, 3.40 y 3, Av. La Plata 1406. v24

ZAPATEROS de hombre y varón, cosido y clavado, necesito, Zapiola 1529, Belgrano.

ZAPATERO competente para trabajo de hombre, para ir al campo, pago bien, tratar Cangallo 3011.

ZAPATEROS: se precisan armador suelero y desformador de Luis XV y medio oficial, General Urquiza 1479.

ZAPATERO muchacho práctico pestañero, poner vira, mano, preciso, Uruguay 156.

ZAPATERO desformador de hombre, pago hasta 1.30 el par, se precisa, Boedo [illegible] v25

ZAPATEROS para rueda, de cosido, armador y suelero necesitamos, B. de Irigoyen 1169.

ZAPATEROS armadores y desformadores de Luis XV se necesitan, San Juan 3300.

ZAPATERO taquero y armador para hombre fino, pago alto precio, preciso, Rioja 1677. v25

ZAPATERO preciso oficial para todo trabajo, sueldo, propinas y comida, Santa Fe 3609. v25

ZAPATERO oficial o medio oficial se necesita, cama y comida, calle Alvear 133, Villa Ballester, F. C. C. A.

ZAPATERO se necesita de nuevo y compostura, sueldo y comida, San Juan núm. 1661. v25

ZAPATEROS de fondo, potro y terciopelo, taco postizo, adentro o a domicilio, necesitamos, Independencia 4236. v25

ZAPATEROS buenos operarios para máquinas de lijar tacos y pasar lisas, se necesitan en Los Vascos, Padilla 752.

ZAPATEROS se precisan cortadores y aparadores competentes de fino y oficiales de medida de hombre, con muestra, pagamos bien, trabajo todo el año; dirigirse por carta Rivadavia 384 (S. Fe). v25

OFICIOS DIVERSOS OFRECIDOS

ALBAÑIL oficial se ofrece y colocador de azulejos, Venezuela 1406.

ALBAÑIL oficial pintor se ofrece, Independencia 1639.

ALBAÑIL COMPETENTE se ofrece a jornal, Sáenz Peña 781, Lloveras. v25

AFILADOR de sierras, muy competente y mecánico, se ofrece, ciudad o campaña, D. M., Humberto I 987. v26

COBRADOR SE OFRECE CON BUENA garantía, G. L., Rioja 1550. v24

CARPINTERO oficial colocador y compost. gral, ofrécese, Rincón 781. v25

CARPINTERO oficial competente, con herramientas, ofrécese, Azcuénaga 353. v27

CARPINTERO oficial, se ofrece, todo trabajo, Pasco 1343, depto. 4. v25

CARPINTERO de carros, se ofrece, calle Rondeau 1881. v24

CARPINTERO con herramientas se ofrece R. Salvador, Martínez Castro 1177. v24

CARPINTERO oficial competente se ofrece con banco y herramientas, Chacabuco 882, en el café. v25

CORTADOR sastre de primer orden se ofrece sin pretensiones, Tucumán número 976. v25

CORTADOR SASTRE de hombre y señora, competente se ofrece, por carta o personalmente, Lavalle 1723. v25

CORTADOR sastre joven, madrileño, medida y confección, se ofrece, ciudad o campaña, sin pretens., contestar por carta a Santiago Martín, Libertad 1055. v25

CAPATAZ para estancia se ofrece muy serio y formal, bien práctico en su obligación, calle Caracas 2334, Villa Fischer, Avellaneda. v25

CORREDOR joven, buena presencia, relacionado en el comercio al por mayor y menor, se ofrece para casa seria, importadora o industrial, escribir a Morelli, Serrano 579. v24

COBRADOR O ENCARGADO PARA atender departamento o escritorios se ofrece, hombre serio, con buenas referencias y garantía comercial, N. Pappalardi, San Salvador 5651. v26

DEPENDIENTE joven de 18 años, práctico en almacén se ofrece, Bolívar 831.

DEPENDIENTE práctico bebidas, comestibles, italiano, ofrécese, Cucha-Cucha 623.

DEPENDIENTE se ofrece para puntillería o mercería, práctico, buena presencia, con garantías, oc. S. Fe 2264. v25

DEPENDIENTE de panadería sucursal o almacén práctico y buenos informes se ofrece, por carta, Pedro B.; Alm. Brown 836.

DEPENDIENTE de almacén, práctico y recomendado, se ofrece, por carta o personalmente a F. Martínez, M. Acosta 878. v24

ESTUDIANTE DESEA EMPLEARSE, dirigirse C. M., Corrientes 2582, d. 8. v24

EMPLEADO competente, extranjero, busca ocupación para medio día a la tarde, dirigirse a Y. Z., correo central. v26

ELECTRICISTA bobinador e instalador o para usina, se ofrece, Coronel Díaz 3445. v26

EMPLEADO para escritorio, conocimientos de contabilidad, escribe a máquina, se ofrece, P. Salti, Moreno 1561. v25

EMPLEADO AUXILIAR PARA ESCRITORIO desea algún puesto en casa de comercio o particular, M. B., Victoria número 2934.

ENFERMERO práctico para curaciones para hospital o sanatorio, con certificados, E Fernández, Ambato 3472, Nueva Pompeya. v25

FOTOGRAFO fotograbador competente se ofrece, por carta a E. E., Aménabar 1713, Belgrano. v24

HOMBRE se ofrece, sabe algo carpintero herrero, manejar o cualquier trabajo, cédula y recomendación, Montevideo 1050 v25

HOMBRE JOVEN IRIA A CAMPO LEJANO y sin poblar para cuidarlo o poblarlo. Dirigirse de mañana o por carta Giménez, México 990, 3o., derecha v38

HOMBRE INTELIGENTE, HONRADO, se ofrece, con certificados, sin pretensiones, ciudad o campaña, dirigirse por carta o personal, B Mitre 3530, p 33 v24

JOVEN práctico en escritorio se ofrece, Loria 666.

JOVEN práctico en trabajos de escritorio, se ofrece, Defensa 512

JOVEN español de 25 años se ofrece para peón casa de comercio, Salta 2118 v26

JARDINERO capataz parques, quinta, plantaciones ofrécese para estancia, Vicente López 1642, dep 4 v26

JOVEN español, se ofrece para casa comercio, como cobrador, con buenas garantías, J. Ll., Alsina 493

JOVEN se ofrece de 17 años de 4o. año nacional, para escritorio, dirigirse por carta a A. B., Castelli 330 v25

JOVEN, HABLA francés, portugués, español, se emplearía en cualquier casa, Escr. J. Viña, Piedras 694 v24

JOVEN italiano, instruido y activo, buena presencia, se ofrece, escribir a Morelli, Serrano 579. v24

JARDINERO quintero, japonés, muy práctico y honrado, se ofrece, con buen certificado, Chacabuco 763, K. T. v24

JARDINERO Y ARBORICULTOR SUIZO alemán se ofrece, B. Leman "Las Hermanas", Gutiérrez, F. C. S. v24

JOVEN se ofrece para escritorio, cochero, 1/2 oficial mecánico, [illegible] sin pretensiones, Congreso 2731, dep. 6 v25

JARDINERO quintero de profesión, de alta Italia, hombre solo, formal y competente, con buenos informes, se ofrece, J. A., Bartolomé Mitre 2752 v25

JOVEN INSTRUIDO EXTRANJERO, busca empleo en trabajos generales de escritorio, certificados, informes y referencias inmej., carta a J B S, Tucumán 1399 v25

JOVEN de 18 años, se ofrece para escritorio con diploma de tenedor de libros y escribe a máquina, S. H., Esmeralda 668, dep L, 2o piso

JOVEN RECIEN venido y recomendado, se ofrece para cualquier trabajo, en la ciudad o la campaña, sabe contabilidad, carta a Covelo, Victoria 1365, 1o izq v24

JOVEN de 19 años se ofrece con conocimientos de contabilidad, inglés, correspondencia española e inglesa, y dactilografía. Dirigirse por carta o personalmente a Ugarteche 3360. v25

JARDINERO QUINTERO matrimonio solo se ofrece para encargado de parques, jardines, frutales, etc., buenas recomendaciones Fray Cayetano 175. Unión T. 116, Flores. v24

JOVEN educado e instruido se ofrece para secretario de persona culta o para atender correspondencia y propaganda de casa importante, carta A. C., Independencia

OFICIOS DIVERSOS OFRECIDOS

JOVEN 18 años de buena presencia, con buenos informes, sin pretensiones, desea colocarse como principiante en escritorio o casa negocio, por carta, S. G., Humberto I 1640

JOVEN de 24 años se ofrece para casa de comercio, con certificados y referencias, entiende algo de contabilidad, para cuentas corrientes u otros trabajos, Chile 1524, A. Gómez.

LENCERA FINA Y MODISTA se ofrece para pensión Alt. Brown 806, B. B. v24

MODISTA medio oficiala se ofrece, Pichincha 876.

MOZO fonda, joven, competente, ofrécese, P. A., Inclán 2292.

MUCHACHO recién venido se ofrece para almacén, Alsina 639.

MUCHACHO ofrécese para mandados de almacén, E. Unidos 1673, p. 15.

MOZO de almacén se ofrece con informes, español, 20 años, 15 de Noviembre 1666, Constitución.

MUCHACHO de 14 años se ofrece para cadete de tienda o librería, Tucumán 3042, dep. 5. v25

MOZO de hotel se ofrece para confitería o bar, muy competente, E. Fernández, Ambato 3472, Nueva Pompeya. v25

MOZO 24 años, competente en cafés y restaurants, se ofrece, ciudad o campaña, B. M., Treinta y Tres 1162. v26

OFICIAL peluquero, da masaj., ofrécese, Valentín Gómez 3174. v24

OFICIAL peluquero se ofrece, ciudad o campaña, Humberto I 1514.

OFICIAL peluquero competente se ofrece, con comida o seco, Belgrano 1036.

OFICIAL peluquero, se ofrece para casa centro, radio 25 de Mayo y Callao, conoce masaje, Bartolomé Mitre 1419, encargado.

PLANCHADORA ofrécese, lava en casa de familia, Charcas 1067, dep. 18. v25

PLANCHADORA competente se ofrece para casa de familia, dirigirse por carta a F. R., Osorio 4921. v26

PLANCHADORA DE PROFESION y lavandera, se ofrece para casa de familia, [illegible] vasco-navarra, Prudan 1246. v26

PEON, se ofrece para limpieza de escritorio o casa, dirigirse por carta o personalmente, Castelli 320.

PESOS 50 DOY AL QUE ME PROPORCIONE empleo de viajante o tenedor de libros o puesto análogo, óptimos certificados y referencias, por carta solamente a J. R. Guayra 2848. v25

QUESERO Y CREMERO se ofrece para toda clase de queso y análisis, ha practicado en Europa; C. L., Victoria 1632. v24

QUINTERO italiano se ofrece, bastante práctico, para plantaciones frutales, para campaña, dirigirse Garay 1028. v25

QUINTERO y jardinero competente, se ofrece para la capital; dirigirse Avenida Maipú 2499, Olivos, casa de A. Marenzi, para entregar a Marque Sircle. v24

REPARTIDOR se ofrece, E. Bonorino 152.

REGENTE o encargado para imprenta seria, o casa introductora artículos gráficos, práctico y óptimos certificados, se ofrece, A. N., Medrano 378, dep. 3. v30

SE OFRECE peón o sereno con buen certificado y garantía, Atuel 622. v26

SEÑORITA para planchar toda clase de ropa en casa particular se ofrece, Azcuénaga 1192.

SEÑORITA con buena letra escribe a máquina se ofrece para empleada de escritorio o cajera, por carta, Carrasco 207. v25

SE OFRECE quintero y jardinero e injertador y un peón, 2 cuadras Entre Ríos y Caseros, Uspallata 1815. v24

SE OFRECE hombre de 25 años para corralón o peón de patio, dirigirse por carta o personalmente San Eduardo 1850. v25

SE OFRECE un joven para almacén o casa de negocio, tratar La Madrid número 286. v24

SE OFRECE maestro jabonero para Capital o campaña, Calle Palás 446, Avellaneda, con buenos informes. v25

Señorita QUE SABE COSER, se ofrece, para vendedora o escritorio, Larrea 881. v24

SE OFRECE un oficial sastre competente, para campaña, prefiere trabajar en la sastrería, sueldo 120 $. Dirigirse Marcos Paz, F. C. S., Antonio Bioise. v25

SE OFRECE maquinista mecánico competente para aserradero a vapor u otra industria, hombre formal, con buenos certificados, M. Martín, Díaz Velez 3920. v25

SE OFRECE peón joven de 24 años para cualquier trabajo, es de confianza, recomendado por el Banco Español; Cevallos 651.

TIPOGRAFO de 1a., práctico, con óptimos certificados, ofrécese como encargado o regente de establecimiento tipográfico, A. N., Medrano 378, dep. 3. v30

VIAJANTE A COMISION PARA la provincia de Santa Fe, desea casas que estén en condiciones; por carta Pellegrini 27. S. G. P. 15. v25

SERVICIO DOMESTICO PEDIDO

AYUDANTE práctico de cocina, se precisa, Lavalle 1202.

AYUDANTA de cocina, se necesita con cama, recomendada, sueldo 50 a 55 $, Camping 2910.

BUENA cocinera, con cama, preferible italiana, se necesita, Av. Mayo 570, 4o.

COCINERA joven, con cama, recom., precisa corta fam., Viamonte 2039, dp. 10.

COCINERA joven, se necesita, Humberto I 1918.

CHICA se necesita para ayudar quehaceres de casa, Sarandí 35.

COCINERA sencilla y otros quehaceres necesito, Bacacay 2612, Flores.

CHICA de 12 a 14 años necesito, Salta 947. v26

CHICA para aprender oficio modista y pequeños trabajos, necesito, Ombú 322

COCINERA se necesita con recomendación, Tucumán 1577.

COCINERA formal, con cama, Malvinas 64, altura Rivadavia al 6100. v25

COCINERA necesito para casa de pensión; Pueyrredón 694.

COCINERA con cama se necesita, Rivadavia 2261.

COCINERA joven para cocina sencilla, se necesita, Beruti 3858. v25

COCINERA, se necesita, con cama, Tucumán 2040.

COCINERA para cocina sencilla, necesito, Sarmiento 1224.

COCINERA con buenos informes, se necesita, Caseros 896.

COCINERA, cocina sencilla y algún quehacer, con retiro, Viamonte 1690 v25

COCINERA y otros quehaceres, preciso, 45 $, con cama, Chacabuco 1371. v25

COCINERA con cama se necesita, buen sueldo, Serrano 2174. v25

COCINERA de profesión y otros quehaceres necesito, 5. sdo., Suipacha 612, d. 5.

COCINERA corta familia, se necesita, Ecuador 1379.

CHICA o chico, se precisa, ayudar quehaceres de casa, Lavalle 2050.

COCINERA joven, para matrimonio, se precisa, Alsina 478.

COCINERA joven argentina, práctica, se necesita, San Martín 674

COCINERA se precisa, Ayacucho 635

CHICA para ayudar quehaceres se necesita, hay cocinera, Bermejo 1205

COCINERA y mucama se necesitan, Bolívar 1682. v25

CHICO o chica de 10 a 12 años necesitase, Suipacha 530, 3o

CHICO se precisa, poco trabajo, Pasco 974, taller. v25

COCINERA para cocina sencilla se necesita, Arenales 2430

COCINERA y otros quehaceres para corta familia, se necesita, Zapiola 860

COCINERA y mucama con buenos informes se necesita, Cenesa 740

COCINERA y otros trabajos, rec. sin cama se necesita, 3 de Febrero 2171

CHICA recomendada se necesita, hay otra 11 de Septiembre 1962, Belgrano

COCINERA competente y recomendada se necesita, Yerbal 2347, Flores

COCINERA sencilla seria con cama, se precisa, Agrelo 4035

CHICA preciso poco trabajo A. del Valle 1006. v25

COCINERO O COCINERA ITALIANO NECESITO, fonda, Blanco Encalada 1600 v24

COCINERA y mucama recomendadas se necesitan, Zapiola 1699 v25

CHICA de 15 años se necesita para mandados y apr. a coser, Arenales 865 v24

COCINERA y otros quehaceres, se necesita, Malabia 2167. v24

COCINERO se necesita, sueldo 60 $ Regto. 3 de Infantería, Garay y Pichincha v26

COCINERA para matrimonio solo se precisa, E. Unidos 1505, 2o v24

COCINERA buena para corta familia, con buenos informes, Chacabuco 628. v25

CHICA se precisa para ayudar a los quehaceres poca familia, Venezuela 1442. v24

COCINERA y otros quehaceres, necesito, excelentes recomendaciones, Río Bamba 235. v24

COCINERA con cama y buenas recomendaciones, se precisa, tratar Juncal número 2259. v24

COCINERA y otros quehaceres con recomendaciones, se necesita, Billinghurst 68, tratar de 1 a 4 p. m. v24

COCINERA se necesita, inútil presentarse si no sabe su obligación, con cama, Rivadavia 5193.

COCINERA joven, soltera, con cama, se necesita, bien recomendada, 60 $, de 10 a 12; Callao 930.

COCINERA y pequeños quehaceres, recomendada, con cama, 45 $, necesitase, Achupallas 1066.

CHICA O CHICO recomendado servicio liviano, Suipacha 530, 3o, se necesita.

COCINERA y mucama madre e hija o hermanas, se necesitan, es inútil presentarse si no tienen buenas referencias. Ocurrir fábrica de tejidos Magdalena Hermanos, Olavarría No. 130 (Avellaneda). v25

SERVICIO DOMESTICO PEDIDO

COCINERA, se necesita para la cocina únicamente, sueldo 30 $, con o sin cama, Alsina 2458.

COCINERA joven y con recomendaciones, que sepa planchar, se necesita para tres personas, con cama, presentarse de 9 a. m. en adelante, Carlos Calvo 1666. v24

COCINERA limpia y trabajadora se necesita con recomendaciones, se paga buen sueldo, Arredondo 2670, esquina Moldes, en Belgrano.

COCINERA de profesión buena, que entienda cocina francesa, para matrimonio preciso suplente o efectiva, sueldo 60 pesos arriba; de 8 a 9, Patagones 701, esquina Piedras.

EN BORGES, OLIVOS, F. C. C. A., SE necesita una sirvienta que sepa algo cocina y para demás servicios, familia de 4 personas mayores, buen sueldo, Franco Pelliza 1002, por informes Buenos Aires, calle Alsina 1037. v25

GOBERNANTA INGLESA, buen sueldo, se necesita, Río Bamba 961. v24

LAVANDERA por día preciso, Donato Álvarez 224.

LAVANDERA se precisa, Paraná 289.

LAVANDERA y mucama se precisa, Tacuarí 16.

LAVANDERA por mes se necesita con recomendaciones, Juncal 1008.

LAVANDERA muy práctica se necesita, Viamonte 975.

LAVANDERAS y medio oficiala planchadora, se precisan, Ayacucho 337.

LAVANDERA práctico preciso todos los días para taller, Berutti 2706.

LAVANDERA competente para taller se necesita, jornal 2.50 $, Cangallo 2277.

LAVANDERAS para taller, preciso, San Juan 1163.

LAVANDERA buena, se necesita 3 días por semana, Bolívar 836.

MUCHACHA PARA AYUDAR SE NECESITA, Ramón Falcón 2719.

MUCHACHA de 15 a 16 años, necesito para trabajos livianos, Rivadavia 4686.

MUCHACHA para todo servicio se necesita, corta familia, Suárez 1897

MUCAMA necesita corta familia italiana, Piedras 1380.

MUCHACHO se necesita, Loyola 64.

MUCHACHA se precisa con cama, Guayaquil 51.

MUCHACHO se precisa de 13 a 15 años, Bulnes 265.

MUCHACHA para corta familia se necesita, Esteban Bonorino 330, Flores v25

MUCHACHA seria para corta familia necesito, Rioja 674, 35 a 40 $.

MUJER para lavar y quehaceres preciso, de 7 a 3 p. m., s. 30 $, Céspedes 2465.

MUCHACHO para limpieza preciso, Cabildo 2272.

MUCHACHA para todo trabajo se necesita, Nahuel Huapí 2424, Belgrano.

MUCAMO joven, se precisa, Freyre 1735.

MUCHACHA para matrimonio solo, se necesita, General Paz 1658.

MUCAMA se necesita, con recomendaciones, buen sueldo, Arcos 1361.

MUCHACHA o sirvienta se necesita, Juramento 1662.

MUCHACHO de 14 a 15 años se precisa, todo trabajo, Corrientes 2475.

MUCAMO para limpieza general se necesita, 30 $, Ecuador 1558.

MUCHACHA para niñera preciso urgente, Zapiola 860.

MATRIMONIO se necesita para portero de departamentos, Corrientes 1239. v25

MUCHACHA para quehaceres livianos se necesita, Arenales 2430.

MUCHACHA de 13 a 15 años se necesita, sueldo 25 $; San Juan 1971.

MUCHACHA para matrimonio solo se necesita, Arenales 3825.

MUCAMA general se precisa, sueldo 40 pesos, Pueyrredón 1766.

MUJER seria preciso para matrimonio, 30 $; Jujuy 1487.

MUCHACHA necesito, poco trabajo, dándole buen trato y 30 $; Salta 607. v25

MUCHACHA para servicio de poca familia, con cama, se precisa, Yatay 218.

MUCAMA joven se precisa, 40 $, poca familia, Carlos Calvo 1780.

MUCAMA se necesita, Ayacucho 635.

MUCAMA que sepa cocinar, para matrimonio, se precisa, Alsina 476.

MUCHACHO, se necesita, de 14 a 15 años, Santa Fe 2713.

MUCHACHO joven, se precisa, C. Pellegrini 708, 2o. piso derecha.

MUCHACHA recomendada, se necesita, Andes 22, segundo.

MUCHACHA de 14 a 16 años, se necesita, Uruguay 856.

MUCHACHA que entienda cocina con cama, 45 $, preciso, Independencia 2846.

MUCAMA con cama se necesita, Castro Barros 70. v25

MUCHACHA precisa matrimonio para ayudar, Sarmiento 2069. v26

MUCHACHO para todo trabajo se necesita, Triunvirato 2069.

MUCHACHA de 13 a 14 años necesito, Sarmiento 2534.

MUJER o muchacha, con retiro, necesita matrimonio solo, Lavalle 1720. v25

MUCHACHA, se precisa, Victoria 2562, dep. 19.

MUCHACHA para servicio de matrimonio, preciso, Talcahuano 411.

MUCHACHA para trabajo liviano, enseño a coser y pago bien, Cangallo 729.

MUCAMA se necesita, tratar Viamonte 1177.

MUCHACHA para niñera y otros quehaceres, 16 años, necesito, Serrano 1954.

MUJER para medio día se necesita, Paraguay 673.

MUCAMA se precisa, Guemes 3738, con recomendaciones.

MUCAMA formal y rec. se necesita, Malvinas 64, alt. Rivadavia al 6100 v26

MUCHACHA necesitase para todo trabajo, y que entienda cocina, Pasco 618

MUCAMA se necesita, Venezuela 2124.

MUCAMA se precisa para pensión, Avenida de Mayo 661.

MUCHACHO de 12 a 14 años, limpieza y mandados, preciso, Rivadavia 2039

MUCHACHA de 15 a 17 años, para matrimonio solo, Libertad 279 v25

MUCHACHO se necesita de 16 a 17 años para mucamito, Paraguay 883, 2o. piso

MUCHACHA o sirvienta para corta familia se necesita, Estados Unidos 841

MUCHACHA o muchacho para dos personas necesito, Libertad 380, piso 3 v26

MUCHACHA para todo servicio se necesita, Rivadavia 2073

MUCAMA recomendada, sueldo 40 $, necesito, French 2245.

MUCHACHA p. ayudar, necesito, de 14 a 15 años, Corrientes 882, piso 1o.

MUCAMO, se necesita, Venezuela 1165

MUCHACHO para lavar frascos, se necesita, Billinghurst 63.

MUCHACHA para cortos quehaceres, necesito, tratar Rivadavia 6163

MUCHACHA 12 a 14 años, ayudar, hay cocinera, Viamonte 382, dep 6

MUCAMO general, con informes, se necesita, Caseros 896

MUCHACHO para limpieza necesito, Callao 341.

MUCHACHO para mucamo necesito, Maipú 874, tratar de 10 a 12 m.

MUCHACHO de 13 años para mandados se necesita, Talcahuano 632.

MATRIMONIO o dos hermanas se necesitan, excelente sueldo, Bogotá 2356.

MUCAMA de adentro se necesita que sepa planchar, 35 $, Santa Fe 2694

MUCAMA general se precisa, 40 $, Chacabuco 1274. v26

MUCAMO joven, bien recomendado, se necesita después de las 9, Santa Fe 1226.

MUCHACHA para cuidar chicos de corta edad, preciso, Estados Unidos 632

MUCAMA niñera, con buenas recomendaciones, preciso, Charcas 2996, piso 1o

MUCHACHA se necesita para poco trabajo, 29 $, Convención 3879. v25

MUCHACHA se necesita, sueldo 30 $, Yatay 422.

MUCAMA recomendada se necesita, sueldo 45 pesos, Pino 2164 v24

MUCHACHA recomendada se necesita, Pino 2364. v24

MUCHACHO se necesita de 1[illegible] a 14 años Araoz 4327, Floresta v24

MUCHACHA para matrimonio, se necesita, Laprida 1114 v24

MUCAMA que sepa planchar se necesita, Montes de Oca v24

MUCHACHA se necesita, a la mañana 15 $, Independencia 612 v24

MUCAMO general, con buenos informes, se necesita, Junín 1127 v24

MUCHACHO alrededor 15 años, preciso, Rivadavia 7034 v24

MUCAMA recomendada preciso, Rivadavia 7034. v24

MUCAMA de adentro se necesita, Sarmiento 2329. v24

MUCHACHA para mucama preciso con cama, Carabobo 61, Flores, 30 $. v24

MUCAMA que sepa bien su deber se necesita, Charcas 4658 v24

MUCHACHA joven necesitase para matrim. solo, Loreto 2635, Belgrano v25

MUCAMA sepa servir mesa, recomendada, Valle 2419, plaza Italia v24

MUJER de edad, sin pretensiones, sola para campo, tratar Gallo 543 v24

MUCHACHA joven presentada por sus padres, se necesita Santa Fe 1915 v24

MUCHACHA de 14 a 16 años necesito, Uspallata 678, dep 1 v25

MUCHACHA se precisa, Carlos Calvo 3535 v24

MUCAMA que entienda cocina precisa corta familia, 45 $, a media cuadra subterráneo, Bolaños 70. v24

SERVICIO DOMESTICO PEDIDO

MUCAMA general se precisa, recomendada, Juncal 1648.

MUCHACHO se necesita, Victoria 1986, dep. 6. v24

MUCAMA general, preciso, buen sueldo, Gallo 1268. v24

MUCHACHA para cuidar un nene, precisa, Merlo 2124, alt. Rivadavia 6600. v24

MUCHACHA necesita matrimonio, Río de Janeiro 1786, 4o. piso. v27

MUCHACHA aseada, que sepa algo cocina, corta familia, precisa, Solís 848. v26

MUCHACHO preciso para cocina y mandados, 30 $, B. Mitre 1284. v24

MUCHACHO para los quehaceres y mandados se necesita, Gascón 385. v24

MUCHACHA para matrimonio solo se necesita, Cutpina 859. v24

MUCHACHA para todo servicio necesitase, Inclán 3974. v24

MATRIMONIO solo, necesita sirvienta para todo trabajo, 25 $, Olleros 3082. v24

MUCAMA de adentro con buenos informes y que sepa zurcir bien, se necesita, Rodríguez Peña 1465. v24

MUJER para lavar, planchar y pequeños quehaceres, necesito, José Hernández 2321. v25

MUCHACHA para todo trabajo y entienda de cocina, para 3 personas mayores, sueldo 40 $; Perú 272, 3o., d. E. v24

MUCHACHA se necesita para poco trabajo, familia sin chicos, Bolivia 890, almacén, Flores.

MUCHACHA para mucama 15 a 17 años, necesita familia que se va a la ciudad, Cabildo 1159, Belgrano, 8 a 11.

MUCHACHA preciso que sepa algo de cocina, para servicio de familia de tres personas, Pampa 2669, Belgrano.

MUCAMA necesito práctica para pensión, acomodar y servir, con retiro; Cangallo 1148.

MATRIMONIO se precisa, ella cocinera, él jardinero, para tratar después de las 3 de la tarde, Av. Alvear 4042. v25

MUCAMA de comedor práctica, joven, de buena presencia, que tenga recomendaciones, se precisa, Arenales 1698. v26

MATRIMONIO que uno de los dos entienda de cocina y mucamo, se necesita, Cevallos 1470. v25

MUCAMA de adentro necesito, buena presencia, para tres personas, Rodríguez Peña 1627.

MUCAMO de comedor, con buenos informes se necesita, Corrientes 2554, piso 2o., letra C.

MUJER formal, se necesita para cocina y demás quehaceres, con retiro, Entre Ríos 1699.

MUCHACHO de 12 a 14 años, presentado por sus padres se necesita, Sarmiento 948.

MUCHACHO de 14 a 16 años para casa de poca familia, con recomendaciones se necesita, Tucumán 1812.

MUCHACHA para cocina y quehaceres se necesita, Simbrón 3191, Villa del Parque. v25

MUCHACHO se necesita, ayudar quehaceres domésticos, buen sueldo, Uruguay 276.

MUCAMO cuartos y comedor para pensión necesito, con cédula, Chacabuco 523.

MUCAMO o mucama para pieza, práctico para pensión, Rivadavia 827, 3er. piso.

MUCHACHO o muchacha, se precisa para cuidar y acompañar niños, Las Heras 3023.

MUCHACHA de 15 a 16 años para trabajo doméstico necesito, Corrientes número 4616. v25

MADRE E HIJA se necesitan para la campaña, casa de corta familia para cocinera y mucama, buen sueldo, tratar Ramón L. Falcón 2596, Flores.

MUCAMA general para corta familia, se necesita. Inútil presentarse sin certificado, Av. de Mayo 1385, 5o piso, derecha.

MADRE E HIJA se necesita para dos personas, que entienda de cocina, mucama y costura; tratar después de la 1 p. M., Rincón 130, dep. 11

MUCHACHO decente presentado por sus padres o con buenas referencias, para todo servicio, sueldo 20 $, Tucumán 637.

MUCAMA de adentro competente, con buenas recomendaciones se precisa para familia extranjera, calle 3 de Febrero 1500, Belgrano.

MATRIMONIO se necesita para quintero y cocinera en el campo, se prefiere italianos, informes y tratar Montes de Oca 868, de 12.30 a 1.30 p m. v26

MATRIMONIO necesita muchacha aseada, de 13 a 15 años, para ayudar quehaceres, buen sueldo y trato, Belgrano 312, dep. núm. 23.

NIÑERA de buena presencia y educada se precisa, Freyre 1735

NIÑERA que entienda el corte o borde, preciso, Av. Alvear 3512, tratar 2 a 3.30

NIÑERA práctica y recomendada, se necesita, Gallo 1777, después de las 9.

NIÑERA necesito, de 13 a 15 años, tratar Rivadavia 1171.

NIÑERA práctica, recomendada, se necesita, Victoria 1633, 2o. piso.

NECESITO sirvienta para todo trabajo, Rivadavia 3069.

NIÑERA competente, bien recomendada, se necesita, tratar Córdoba 2432, de 10 a 11 a. m.

NIÑERA práctica y recomendada, se precisa, buen sueldo, Esperanza 135, Floresta. v25

PORTERO para limpieza y comedor de casa pensión, preciso, Suipacha 383.

PORTERO para escuela se necesita, sueldo 60 $, Asamblea 153.

PEON práctico para cocina se precisa; Tacuarí 16.

PRECISO peón de cocina, Azcuénaga 1564.

PEON de cocina para fonda, necesito, Azopardo 418.

PRECISO muchacha de 12 a 14 años, poco trabajo, hay sirvienta, Solís 1131.

PORTERO y mucama se necesita, Paraguay 1381, tratar a las 10 a m.

PEON de cocina, práctico y mozo para mostrador, se precisa, Lima 1831.

PEON de cocina, práctico, se precisa, Defensa 1301.

PRECISO peón de cocina, Sáenz Peña 345, al fondo.

PEON práctico para cocina se precisa, Estados Unidos 3600.

PRECISA muchacha para ayudar quehaceres, Av. La Plata 774. v24

PARA el campo se necesita buena mucama, bien recomendada y que sepa planchar, tratar de 1 a 3, Pareja 134. v24

PERSONA formal, que entienda de cocina, para corta familia, se necesita con cama, sueldo 40, tratar Humahuaca 3761

SIRVIENTA JOVEN SE NECESITA, con cama, Ramón Falcón 2719

SIRVIENTA que entienda de cocina necesito, buen sueldo, Rivadavia 4686

SIRVIENTA se necesita, corta familia, 25 pesos, Varela 640, Flores, tienda.

SIRVIENTA que sepa cocinar necesita matrimonio, Larrea 434, dep. 11. v30

SE NECESITA matrimonio con buenas recomendaciones, Rivadavia 6130. v26

SIRVIENTA preciso todo trabajo, Gaona 1705. v35

SIRVIENTA seria necesita matrimonio con chico, 40 $, Sensillosa 619

SIRVIENTA se necesita, todo trabajo menos cocina, Seguí 526 v25

SIRVIENTA precisa matrimonio medio servicio, Independencia 4048, depto. 10. v25

SIRVIENTA necesito para todo trabajo, buen sueldo, Vieytes 1893.

SIRVIENTA necesito sabiendo cocina con cama, 45 $, Bogotá 2936 v26

SIRVIENTA para todo trabajo de matrimonio preciso, Treinta y Tres 670. v25

SIRVIENTAS VASCAS SE NECESITAN, Rivadavia 7020, de 10 a 11 a. m.

SIRVIENTA se necesita para corta familia, 40 $, San Juan 1594. v25

SIRVIENTA para todo servicio, corta familia, necesitase, Bacacay 967. v26

SE NECESITA mucama recomendada, calle O'Higgins 1387.

SIRVIENTA con cama que entienda de cocina se precisa, Olleros 2326.

SIRVIENTA general se necesita con cama, para matrimonio, Maure 2927

SIRVIENTA todo trabajo que entienda de cocina, preciso, Amenábar 1745

SIRVIENTA con cama se necesita, Quesada 2425.

SIRVIENTA para ayudar quehaceres necesito, 3 de Febrero 1960, Belgrano

SIRVIENTA joven necesito que sepa cocinar, buen sueldo, Corrientes 4609

SIRVIENTA con informes, que entienda de cocina se precisa, Victoria 3062

SIRVIENTA para todo trabajo se precisa, Corrientes 2475.

SIRVIENTA que sepa cocinar se necesita, 45 $, Ecuador 1558

SIRVIENTA para todo trabajo, con cama, preciso, 40 $, México 2519.

SIRVIENTA se necesita para corta familia, Andes 243.

SIRVIENTA para todo trabajo se necesita, E. Unidos 1508.

SIRVIENTA todo trabajo, recomendada preciso, Corrientes 1579, piso alto. v26

SIRVIENTA necesito, buen sueldo, Corrientes 2676.

SIRVIENTA se necesita, para corta familia, Rivadavia 2819.

SIRVIENTA para señora sola, poco trabajo, preciso, Las Heras 2687.

SE NECESITA sirvienta para todo trabajo, Iriarte 1849.

SIRVIENTA que entienda de cocina, necesito, V. Gómez 2988, sueldo 40 $ v26

SE NECESITA mucama niñera para el campo, Callao 1064.

SIRVIENTA se necesita, cocina sencilla, [illegible] Boyacá 584, Flores.

SIRVIENTA joven, formal, se precisa, [illegible] 32, Floresta.

SE PRECISA muchacha para corta familia, Rioja 515.

SIRVIENTA que sepa de cocina, se necesita, con cama, Rivadavia 2042, d. 14.

SERVICIO DOMESTICO PEDIDO

SE NECESITA sirvienta para ayudar a los quehaceres, Juncal 1875.

SIRVIENTA que sepa cocinar se necesita, Rivadavia 2336.

SIRVIENTA poco trabajo, se necesita, San Juan 4009.

SE PRECISA sirvienta para todo, buen sueldo, Suipacha 803.

SIRVIENTA para todo servicio de dos personas preciso, Charcas 1676.

SIRVIENTA necesita matrimonio solo, Sáenz Peña 1468, piso 1o., sueldo 40 $.

SIRVIENTA y muchacha necesito, pago bien, Entre Ríos 468. v25

SIRVIENTA joven se necesita, buen sueldo, Humberto 1928.

SIRVIENTA joven para corta familia se necesita, Defensa 928.

SIRVIENTA joven con referencias se necesita, San Juan 3200.

SIRVIENTA recomendada sabiendo cocinar necesito, Gavilán 60, Flores.

SEÑORA FORMAL, corta familia, se necesita, Medrano 875.

SIRVIENTA formal, sin cocina, 35 pesos, Avda. de Mayo 1135, 4o. piso.

SIRVIENTA necesito con cama, pago bien, Río Bamba 221.

SIRVIENTA, se necesita con buenas referencias, 35 $ Alsina 3039, dep. 24.

SIRVIENTA, entienda de cocina y otros quehaceres, necesito, 45 $, Humberto 1908

SIRVIENTA se necesita, sueldo 40 $, Venezuela 1834.

SIRVIENTA para poco trabajo se necesita, San Juan 1706. v25

SIRVIENTA se necesita con informes, 469 Pueyrredón.

SIRVIENTA para corta familia se necesita, Corrientes 2446.

SIRVIENTA extranjera soltera, para todo trabajo necesito, Aguirre 678.

SIRVIENTA que sepa cocinar se necesita para corta familia, Santa Fe 1335.

SIRVIENTA necesito para todo trabajo, Suipacha 760 v25

SIRVIENTA para matrimonio con una nena, preciso, Talcahuano 411.

SIRVIENTA para cocina y pequeños quehaceres, necesito, Moreno 1652, 4o.

SEÑORA para ayudar en los quehaceres, preciso, Carlos Calvo 665.

SIRVIENTA seria familia, que entienda cocina, Saavedra 1289.

SE NECESITA sirvienta para lavar y demás quehaceres, Rivadavia 1972.

SIRVIENTA se necesita, Sadi Carnot 649.

SIRVIENTA se necesita para todo trabajo, Daniel Cerri 1414.

SIRVIENTA se necesita para quehaceres de casa, Vieytes 301, Hospicio. v25

SIRVIENTA joven, con cama, que sepa cocinar 45 $ necesito, Serrano 1954.

SIRVIENTA para 4 personas, se precisa, Carlos Calvo 1862.

SE NECESITA sirvienta para corta familia, buen trato, San José 550, 2o. piso.

SIRVIENTA se necesita, Paraguay 2437.

SE NECESITA sirvienta para matrimonio solo, con cama, Valentín Gómez 3008.

SIRVIENTA se necesita todo trabajo menos cocina, Guemes 3942, Palermo.

SE NECESITA cocinera para casa de pensión, Tacuarí 83, 2o.

SIRVIENTA todo servicio, que sepa cocinar necesito, Sáenz Peña 105.

SE NECESITA muchacha para matrimonio con un nene 35 $, Pringles 369. v25

SIRVIENTA que sepa cocinar, sueldo 45 $, precísase, Rodríguez Peña 552.

SIRVIENTA que sepa de cocina, 50 $, se precisa, Carlos Calvo 2342. v25

SIRVIENTA entienda de cocina, y mucama, necesito, Sáenz Peña 1473.

SIRVIENTA todo trabajo, se necesita, sueldo 45 $, Catamarca 1116. v25

SIRVIENTA joven, para cocinar y otros quehaceres, sueldo 40 $, Boedo 571. v25

SIRVIENTA, se necesita, corta familia, buen sueldo, Alsina 3181. v25

SIRVIENTA para corta familia, necesito, Camargo 581 ent. Gurruchaga y Serrano

SIRVIENTA se necesita, para todo trabajo, sueldo 40 $, R. Peña 426. v26

SIRVIENTA para lavar, planchar y otros quehaceres, preciso, Moreno 1919.

SIRVIENTA española que entienda de cocina necesito, Cangallo 2105.

SIRVIENTA se necesita, Moreno 1301.

SE NECESITA mujer trabajo sencillo, 35 pesos, sin cama, Talcahuano 77, piso 1.

SIRVIENTA se necesita, San Juan 2838.

SIRVIENTA necesito, que entienda algo cocina, Guemes 4238, plaza Italia. v25

SE NECESITA sirvienta, buen sueldo, Callao 606.

SIRVIENTA necesita matrimonio solo, Sáenz Peña 1466, piso 1o., 40 $.

SIRVIENTA que entienda de cocina, se precisa, Moreno 731, 2o., izquierda.

SIRVIENTA joven necesito casa de corta familia, Andes 1041, dep. 4. v25

SIRVIENTA para todo servicio se necesita, 45-60 $, Esmeralda 673.

SIRVIENTA corta familia, entienda algo cocina, 40 $, precisa, R. Bamba 588.

SIRVIENTA se precisa para matrimonio solo, Santa Fe 1755.

SIRVIENTA con cama que entienda de cocina, Bolívar 1639.

SIRVIENTA para corta familia se necesita, C. Pellegrini 34[illegible]

SIRVIENTA con cama, buen sueldo, se precisa, Gaay 3140.

SIRVIENTA se necesita para señora sola; Talcahuano 342, 2o, izq. v24

SIRVIENTA se necesita, calle Humahuaca 3861. v24

SIRVIENTA se precisa, abónase buen sueldo, Provincias Unidas 2465. v24

SE PRECISA sirvienta para todo trabajo, menos cocina, Piedras 1455 v24

SIRVIENTA española se necesita para todo trabajo, tratar Lautaro 396, Flores. v24

SIRVIENTA se precisa; todo trabajo, con cama, San Pedrito 87 v24

SIRVIENTA se necesita, para corta familia, Carlos Calvo 496 v24

SIRVIENTA necesito, poco trabajo, Rivadavia 2188, dep. 8. v24

SIRVIENTA se precisa, para todo servicio, Belgrano 3832. v24

SIRVIENTA joven, corta familia, necesita, paga y trata bien, Alberti 1209 v24

SIRVIENTA que entienda algo de cocina, se precisa, Malabia 2214. v25

SE NECESITA sirvienta que sepa de cocina, Mansilla 2529, esq. Pueyrredón. v24

SE NECESITA niñera, 12 años, 15 $; Chivilcoy 192, Vélez Sarsfield v24

SIRVIENTA para todo, preciso, 35 $; Azcuénaga 513. v24

SIRVIENTA que cocine para 3 personas, se precisa, Lima 1006, 2o. p. der. v24

SIRVIENTA se precisa para todo trabajo, General Urquiza 1164. v25

SE NECESITA cocinera que sepa cocinar bien, B. Mitre 1820. v24

SIRVIENTA para corta familia se necesita, Larrea 369. v24

SIRVIENTA que entienda de cocina, se necesita, Belgrano 3675. v25

SIRVIENTA se necesita, Río de Janeiro 1861. v24

SIRVIENTA se necesita, Bacacay 3419, una cuadra plaza Flores v24

SIRVIENTA se precisa, Alsina 1191 v24

SIRVIENTA española, se necesita, Cabrera 4374. v24

SIRVIENTA se necesita para todo servicio, Humberto I 734. v25

SIRVIENTA para todo servicio de corta familia, necesito, Pino 2353 v24

SIRVIENTA práctica se necesita, Pescadores 34, Flores. v24

SIRVIENTA se necesita, Paraguay 2367. v24

SIRVIENTA se necesita para corta familia, Victoria 1578, 2o. piso, dep 6 v24

SIRVIENTA que sepa bien cocinar, Santa Fe 1229, 6o. piso, dep K, de 9 a 12 v24

SIRVIENTA casa pensión, todo trabajo, se necesita, Córdoba 1064. v25

SIRVIENTA se necesita, sueldo 25 $, Carlos Calvo 2436. v24

SIRVIENTA, se precisa, San Juan 2967 v24

SIRVIENTA se necesita, todo trabajo, menos cocina, 35 $, Andes 442. v24

SIRVIENTA para matrimonio, se necesita, Azcuénaga 12, depto. 10. v26

SE NECESITA sirvienta formal, 40 $ y pieza, Junín 519. v24

SIRVIENTA se necesita, con o sin cama, Santa Fe 2077. v27

SIRVIENTA se necesita, sueldo 40 $, Gascón 248. v24

SE NECESITA madre con hija, ambas para todo servicio, 60 $, Rioja 1388. v24

SIRVIENTA para todo trabajo de corta familia, se necesita, Guayaquil 40. v24

SIRVIENTA se precisa para matrimonio solo, A. del Valle 1797. v24

SE NECESITA muchacha de 14 a 16 años Honduras 4873. v25

SE NECESITA sirvienta joven que entienda de cocina: Callao 384, dep. 4 v24

SE PRECISA oficial mueblero para Paysandú, por datos Bustamante 2661. v24

SE PRECISA muchacha para todo servicio, menos lavado, Fitz Roy 2428. v21

SIRVIENTA necesito, Corrientes 3609 v24

SIRVIENTA joven española, recomendada, precisa corta familia, 40 a 50 $, Pedernera 183.

SIRVIENTA SE PRECISA PARA SERVICIO de 3 personas mayores, José Ma. Moreno 208.

SIRVIENTA para corta familia, que entienda de cocina, sueldo 30 $, Núñez 2607

SIRVIENTA joven se necesita en casa de dos personas, buen sueldo, Juramento 1434

SE NECESITA muchacha de 14 a 15 años para matrimonio solo, San Juan 3094, 2o. piso. v25

SERVICIO DOMESTICO PEDIDO

SE NECESITAN cocinera y mucama, recomendaciones que no sean hermanas, Gallo 1277.

SIRVIENTA seria se precisa; inútil si no es de confianza y tranquila, sueldo 65 $, Sarmiento 2696.

SE NECESITA sirvienta para todo trabajo y para corta familia, Catamarca 654, sin cama.

SIRVIENTA, señora edad, se necesita para los quehaceres de una casa, menos cocina, Córdoba 1026, der. piso. v25

SE NECESITA cocinera y mucama, con recomendaciones, sueldos 50 y 40 $; Patricios 907.

SIRVIENTA española, que entienda de cocina y con cama, se precisa, Pichincha 1632. v26

SIRVIENTA joven o muchacha para matrimonio solo se necesita. Tratar desp. de las 9, Santa Fe 2801, segundo, izq.

SE NECESITA sirvienta para todo servicio, con buenas recomendaciones, 55 pesos sueldo, Sucre 3063, Belgrano.

SIRVIENTA necesito, recomendada, de 12 a 5, Corrientes 1957, tratar a las 11, sueldo 35 $.

SIRVIENTA, se precisa para todo servicio de corta familia, Alvarez 2496, esq. S. Fe. v25

SIRVIENTA con cama, precísase, todos quehaceres de un matrimonio solo, Rivadavia esquina Azcuénaga, entrada 3a., dp. 7

SE NECESITA sirvienta para hotel, se prefiere sepa lavar y planchar, Bdo. de Irigoyen 764.

SIRVIENTA para señora sola, recomendada, se necesita, 24 de Noviembre 66, dep. 3.

SE NECESITA matrimonio para el campo, ella cocinera, recomendados, tratar Anchorena 912, después de las 10.

SIRVIENTA formal que entienda algo de cocina, para persona sola, se necesita, Jujuy 118.

SIRVIENTA para todo trabajo, que entienda algo de cocina, se necesita, tratar de 8 a 12 m., Piedras 1487. v25

SIRVIENTA de edad, sola y aseada, se necesita para todo trabajo de corta familia, Sarmiento 1464

SIRVIENTA que entienda de cocina, se necesita, Otamendi 83 altura de Rivadavia 4700, sueldo $ 50.

SIRVIENTA que entienda de cocina, para todo trabajo, aseada, recomendada, se necesita, Guatemala 5037, de 3 a 4 p. m.

SE NECESITA señora joven para limpieza y que sepa cocina, trabajar de 7 a 4, Independencia 3145.

SIRVIENTA joven para todo servicio, trabajo de 7.40 a 4 p. m., sueldo 35 $, Cerrito 369, casa de corta familia.

SIRVIENTA formal que sepa cocina, se precisa para matrimonio, Esmeralda 479, piso 2o.

SIRVIENTA joven para todo trabajo, se necesita con cama, buen sueldo, Venezuela 752. v24

SIRVIENTA para todo trabajo menos cocinar, dos personas mayores, preciso, Potosí 3832, entre Medrano y Salguero. v24

SE NECESITA niñera o chica para cuidar nene, Zapata 245, Cabildo a la altura del 200. v24

SIRVIENTA todo trabajo, corta familia, se necesita, recomendada, sueldo 45 $, tratar después de las 12, Belgrano 2886. v24

SIRVIENTA que entienda de cocina y lavar ropa menor de 4 personas, se necesita, sueldo hasta 60 $, Ecuador 879. v24

SIRVIENTA para todo servicio y un muchacho de 14 a 16 años, se precisan en Misiones 137. v24

SIRVIENTA sabiendo cocinar, precisa matrimonio solo, con informes, Pueyrredón 388. v24

SE NECESITA muchacha de 15 años, presentada por sus padres, Humberto I 2779, dep. 3. v24

SIRVIENTA que entienda de cocina, para matrimonio necesito, Entre Ríos 1789. v24

SIRVIENTA que entienda cocina, 45 $, con cama se precisa, Billinghurst número 2262. v24

SIRVIENTA para todo trabajo, se necesita, cama adentro, para matrimonio en La Plata, tratar Beruti 3445. v25

SIRVIENTITA de 13 a 15 años, precisa corta familia, Sáenz Peña 216, departamento 8. v24

SIRVIENTA para ayudar quehaceres, se precisa, sueldo de $ 35 a 40, Rivadavia 2042, dep. 10. v24

SE PRECISA muchacha para matrimonio solo, poco trabajo, Rincón 1186, 5o. piso, depto. 29. v25

SIRVIENTA joven y fuerte para limpieza de casa, necesito bien recomendada, pago buen sueldo, O'Higgins 1841, Belgrano, de 9 a 11 a. m. v25

SE NECESITA sirvienta bien recomendada, para todo trabajo, para matrimonio inglés, buen sueldo, a persona seria, Mellan 2744, Coghlan. v25

SIRVIENTA joven para todo trabajo de corta familia, con informes, se precisa, calle Saavedra 1248, de 8 a 12 m., sueldo 40 $. v24

SIRVIENTA formal, se necesita para todo servicio de matrimonio extranjero, que sepa cocinar y con recomendaciones, Junín 262, 4o. piso.

VASCA RECIEN LLEGADA, para cocina sencilla y otros quehaceres se necesita, Bacacay 2612, Flores.

UN JOVEN para portero y limpieza se precisa, Tacuarí 16

SERVICIO DOMESTICO OFRECIDO

AMA ITALIANA, se ofrece para criar en casa con bib. o desp. La Paz 650. v24

AMA de leche, vasca francesa, ofrécese, Sarmiento 2267, pieza 19.

AMA SE ofrece, leche de 7 meses, dirigirse personalmente Pozos 719. v25

AMA SE ofrece, primeriza, 6 meses, certificado salud, Cerrito 1131. v24

AMA de leche, italiana, se ofrece para criar chico en su casa, Miriñay 1729 v25

AMA se ofrece, criar en su casa, Cochabamba 2367. v26

AMA de leche se ofrece, con certificado de análisis clínico, Montevideo 467, Berisso, F. C. S. v27

AMA JOVEN se ofrece, leche de 3 meses y certificado, Guatemala 4948. v24

AMA se ofrece primeriza, leche de 4 meses, abundante, Amelia Varela, Baudrix 381, Avellaneda. v25

COCINERA buena italiana, se ofrece, para corta familia, Alvarado 1936. v25

COCINERA se ofrece sin pretensiones, Estados Unidos 1678, Benedicta López v25

COCINERA española se ofrece con buenas recomendaciones, Olazábal 2660 v25

COCINERA se ofrece para cocina sencilla, Venezuela 560. v25

COCINERA recomendada, se ofrece, B. Mitre 1561.

COCINERA o mucama se ofrece, con retiro, Guemes 4419. v26

COCINERA práctica se ofrece, con recomendaciones, Cerrito 270

COCINERO práctico se ofrece, Corrientes 1267, pieza 15. v26

COCINERA se ofrece con recomendaciones, Bermejo 1010 v25

COCINERA, se ofrece, cocinar y plancha, es cumplidora, Tacuarí 725

COCINERA se ofrece, corta familia, Carlos Calvo 315.

COCINERA se ofrece, con recomendaciones, Chacabuco 521.

COCINERA se ofrece con recomendaciones, Bdo. de Irigoyen 1522

COCINERA madrileña competente, se ofrece, Lima 23.

COCINERA, se ofrece, argentina, con certificados, con cama, Chile 2214. v25

COCINERA se ofrece, con recomendaciones, Paraguay 2240.

COCINERA sencilla se ofrece, con retiro, Matheu 991. v25

COCINERA argentina se ofrece, Rodríguez Peña 358.

COCINERA con recomendaciones se ofrece, sabe su obligación, Perú 770.

COCINERA se ofrece a matrimonio o mayores, Medrano 76.

COCINERA y repostera, se ofrece, vasca, formal, con recomendación, Lima 247.

COCINERA argentina, competente, ofrécese con buenos informes, Soler 4545.

COCINERA, se ofrece, Ayacucho 965, con buenos informes, pieza 3. v25

COCINERA italiana, se ofrece, ciudad o campo, Rodríguez Peña 860.

COCINERA sencilla, se ofrece recomendada, México 1156, p. 1.

COCINERO de familia, recomendado, se ofrece, ciudad o campo, Esmeralda 963. v25

COCINERA sencilla y otros quehaceres se ofrece, México 1911.

COCINERO español, soltero, se ofrece, ciudad o campaña, Lavalleja 1216.

COCINERA se ofrece, sabe bien su trabajo, Alsina 1349.

COCINERO se ofrece, almacén o pastelería, competente, Guardia Vieja 3983.

COCINERA se ofrece competente, recomendada, sin cama, Las Heras 2311. v24

COCINERA italiana sin cama, buenas recomendaciones se ofrece, Agrelo 3587. v25

COCINERA joven, recomendada, se ofrece, Córdoba 3227. v24

COCINERA buena, sencilla, con chica 2 años, se ofrece, Matheu 870. v24

COCINERO italiano, genovés, se ofrece, Independencia 1949. v24

COCINERA y mucamita de 14 años, recomendadas, se ofrece, sueldo 70 $, Córdoba 2021. v24

COCINERA joven y pequeños quehaceres, activa, se ofrece, sin cama, radio central, M. Listerri, M. de Oca 2177. v25

COCINERA se ofrece y otros quehaceres, prolija y aseada, sueldo 55 $, Aristóbulo del Valle 1677.

COCINERA se ofrece para ciudad o campo, o persona sola, carta o personalmente Chacabuco 584. v25

COCINERA se ofrece para cocina sencilla y pequeños quehaceres, para matrimonio solo; Pueyrredón 1594.

COCINERA para cocina sencilla y otros quehaceres, se ofrece para matrimonio, tratar con los padres; Cevallos 1852.

SERVICIO DOMESTICO OFRECIDO

COCINERA [illegible] sueldo 55 a 60 $, [illegible] 787.

COCINERO competente se ofrece para hotel, restaurant o para ciudad o campo, Charcas 1400.

COCINERA y mucama muy competentes se ofrecen madre e hija, buenos informes, sueldo de las dos 80 $, Soler 3273.

COCINERA argentina con recomendación de 4 años, con chico de 4 años, se ofrece, ciudad o pueblo cerca, Balcarce 370.

COCINERA competente se ofrece con una hija de 3 1/2 años, sin pretensiones, Lavalle 3201.

COCINERA de profesión se ofrece extranjera, señora seria, con cama y buenas referencias y muy aseada, Viamonte 3672.

COCINERA de profesión se ofrece con nena de 4 años y pieza para el marido, ciudad o pueblo inmediato, Córdoba 1454, pieza 7.

DOS hermanas, mucama y cocinera, con recomendaciones, Pueyrredón 1561. v25

DOS HERMANAS se ofrecen cocinera y mucama, con buenas recomendaciones, Venezuela 454. v25

DAMA DE COMPAÑIA se ofrece, buena presencia e instruida, ocurrir Reconquista 520, señorita Stoppani. v24

DOS CHICOS de 12 y 13 años, comprometiéndose a vestirlos y calzarlos, a leer y escribir, se ofrecen para quehaceres de matrimonio o corta fam. Thames 1082. v25

HOMBRE JOVEN, INSTRUIDO Y TRABAJADOR se ofrece como portero, mucamo o cosa análoga, sin pretensiones. Ocurrir, México 990, 2o., d.

JOVEN español de 25 años se ofrece como portero u otro quehacer de familia, tiene informes, lee y escribe, Carlos Calvo 384.

LAVANDERA se ofrece en su casa y lavar pisos, Salguero 358. v25

LAVANDERA se ofrece por día; Perú 1016. v25

LAVANDERA se ofrece para lavar en su casa, Paracas 115 v25

LAVANDERA se ofrece por mes o semana y una costurera ropera, Belgrano 733.

LAVANDERA por día se ofrece, San Juan 1071. v25

LAVANDERA, se ofrece por día, Del Carmen 742. v25

LAVANDERA, se ofrece para lavar en su casa o afuera, Paraguay 2240. v26

LAVANDERA se ofrece, otros quehaceres, Corrientes 1450, pieza 3.

LAVANDERA y planchadora se ofrece, Bolívar 872.

LAVANDERA para familia y plancha ropa fina, Defensa 819, p. 9.

LAVANDERA se ofrece por día, Bolívar 810, comedor.

LAVANDERA se ofrece en su casa, para familia o restaurant, Moreno 1051, p. 4.

LAVANDERA se ofrece, Ombú 788.

LAVANDERA buena se ofrece 3 días por semana, Paraguay 2043, pieza 33. v25

LAVANDERA se ofrece, lavar en su casa o afuera, Independencia 1045.

LAVANDERA y planchadora se ofrece en su casa, M. G., Solís 1966. v27

LAVANDERA para su casa a 0.70 docena, plancha liso a $ 1.20; calle Piedras 1025. v24

LAVANDERA y planchadora argentina se ofrece para casa particular, Santa Fe 1667.

LAVANDERA, se ofrece 2 ó 3 días por semana o por mes, Defensa 809, pieza 18

LAVANDERA, se ofrece para taller de planchado, hotel, restaurant, Estados Unidos 1672, pieza 15.

LAVANDERA de color se ofrece, otros quehaceres por día, Georgestown 559, Caballito.

MUCAMA o sirvienta se ofrece, Hidalgo 377.

MATRIMONIO se ofrece todo trabajo, sin pretensiones, Dorrego 640. v25

MUCAMA de adentro o general, recomendada, se ofrece, Melo 2644, dep. 3.

MUCAMA de comedor o de adentro se ofrece, Chile 1062, pieza 10.

MUCHACHA se ofrece para mucama de adentro, o general, Junín 1012.

MUCAMA se ofrece para todo trabajo de corta familia, Defensa 735, pieza 1.

MUCAMO o portero, de 30 años, se ofrece, buenos informes, Charcas 1678.

MUCHACHA se ofrece, con retiro, Bolívar 731.

MUCAMA, se ofrece con recomendación, para todo trabajo, Alsina 449. v25

MUCAMA y otros quehaceres, se ofrece, Charcas 3180. v25

MUCAMO serio, se ofrece, cédula identidad, recomendado, Córdoba 1102.

MUCAMA se ofrece, recomendada, sabe planchar, Chile 1358.

MUCAMA de adentro se ofrece, varios años en una casa, Alsina 2071. v25

MUCAMA se ofrece para personas mayores, recomendada, Belgrano 1218. v25

MUCAMA general se ofrece, Belgrano 1656, con informes.

MUCAMA joven se ofrece con buenas recomendaciones, Andes 1381. v25

MUCAMA se ofrece, Bartolomé Mitre 1631.

MUCAMA se ofrece, menos cocina, Estados Unidos 553, p. 13.

MUCAMA se ofrece, Santa Fe 2929, dep. núm. 6.

MUCAMA se ofrece para corta familia, recomendación, Pueyrredón 2418. v26

MUCHACHA se ofrece para corta familia, Ecuador 639.

MUCAMA italiana, persona seria, buenas referencias, ofrec., Defensa 1241. v25

MUCAMO general, sin pretensiones, bien recomendado, Victoria 2686.

MUCAMA joven, se ofrece con buenos informes, Carlos Calvo 1674.

MUCAMA seria, se ofrece para corta familia, Chile 1056.

MUCHACHA de 16 años, se ofrece mucama o niñera, casa seria, Garay 1703.

MUCAMAS, se ofrecen dos, mucama niñera y mucama de adentro, C. Calvo 1848. v25

MUJER práctica para trabajo de horas, se ofrece, Belgrano 1751.

MUJER, se ofrece para medio día, Lavalle 1177.

MUCAMA de adentro, seria, se ofrece, con recomendación, Sarmiento 1273.

MUCAMA para corta familia se ofrece, Rodríguez Peña 360.

MUCAMOS se ofrecen, con recomendaciones, Díaz Vélez 4025.

MUCAMA de adentro se ofrece con recomendaciones, Piedras 348. v25

MUCAMA para adentro, se ofrece. Libertad 1240, dep. 25.

MUCAMA formal se ofrece, con recomendaciones, Defensa 324

MADRE E HIJA PLANCHADORA para ayudar, 15 años, Gallo 2235. v24

MUCHACHO de 15 años, se ofrece práctico en habitaciones, Cangallo 1173. v24

MUCAMA bien recomendada, se ofrece, Alsina 676, U. T. 3043 Avenida. v24

MUCHACHA 16 años, se ofrece para matrimonio de 2 o 3 personas solamente, Vélez Sarsfield 118 Avellaneda. v24

MATRIMONIO joven, trabajador, se ofrece, para el campo, cocinera y peón; Tole 1588. v24

MUCAMA y sirvienta jóvenes, con recomendaciones se ofrecen, Amenábar número 1852. v25

MUCAMA recomendada se ofrece de buena presencia, vasco-española, Independencia 1523

MATRIMONIO vasco se ofrece, cocinera, con pieza o retiro, él carpintero; Victoria 1374, pieza 8. v25

MATRIMONIO sin hijos se ofrece, ella para la cocina, él trabajando afuera, con buenas recomendaciones, Uruguay 160.

MUCAMA de adentro se ofrece, sabe planchar bien y zurcir, con recomendaciones, Carlos Calvo 474. v25

MUCAMA argentina buena recomendación se ofrece, sueldo 45 a 50 $ por mes, San Martín 629, p. 8. v25

MATRIMONIO vasco-francés, ofrécense juntos o separados, cocinera y mucamo o portero, buenos informes, Balcarce 583.

MATRIMONIO se ofrece, cocinera y portero, bien recomendados, Rodríguez Peña 1291.

MUCAMA o sirvienta joven se ofrece, entiende cocina, con retiro, Agüero 1881. v25

MATRIMONIO se ofrece para portero de departamentos, bien recomendado y carnet, Viamonte 2078, pieza 34.

MUJER joven, con chica de 3 años, se ofrece para cualquier trabajo, S. C. N., Jujuy 440

MUCAMA, se ofrece con buenas recomendaciones, o sirvienta, para corta familia, Sgo. del Estero 1493.

MATRIMONIO portero y cocinera, para casa de médico, tiene recomendaciones, sueldo 70 a 80 $, Triunvirato 853.

MATRIMONIO cocinera y mucamo y portero se ofrece a familia, buenos certificados, Santiago del Estero 1085.

MATRIMONIO se ofrece para ciudad o campo, él chauffeur, ella cualquier trabajo, dirigir carta a H. V., Patagones 4030.

MUJER española se ofrece por día para cualquier trabajo o para cocina, con buenos informes, Sáenz Peña 769.

MATRIMONIO se ofrece, ella para lavar y planchar o cocina sencilla y él portero o mucamo, joven, buena presencia, Cerrito 1126.

MATRIMONIO sin hijos, cocinera sencilla, él peón, mucamo, recomendados, cédula de identidad, se ofrecen, Moreno 3115, altos. v25

MATRIMONIO formal desea pieza en cambio de algunos trabajos de la señora, buena recomendación, tienen dos nenes, Ombú 735.

MATRIMONIO joven se ofrece español, servicio de señora a cambio de pieza al marido que trabaja afuera, tiene recomendaciones, Corrientes 1865, pieza 14.

MUCHACHA provinciana, para servicio de matrimonio solo o personas mayores, tiene recomendaciones, Zelada 4781, Floresta. v[illegible]

SERVICIO DOMESTICO OFRECIDO

MUCAMA, señora seria, 30 años, ofrécese buenas recomendaciones de 5 años de servicio, por carta o personalmente, J. A. Nicaragua, 5552, Palermo. v25

MATRIMONIO, actualmente colocado, se ofrece, para encargados de casa o departamentos, pocas pretensiones, E. Herrera; Salta 1482. v24

MATRIMONIO SIN hijos, serio, se ofrece, para encargado de casas de departamentos o colegio o despacho de pan, con buenas referencias, por carta o personalmente a D. J.; Membrillar 208. v24

MADRE e hija, se ofrecen para todo servicio, sabe poco de cocina, para matrimonio o corta familia de personas mayores, de toda confianza y con buenas recomendaciones, por carta, Cevallos 252.

MATRIMONIO piamontés, joven, sin hijos, muy competente, se ofrece, jardinero quintero, cocinera, ambos expertos criadores de aves, buenos certificados, para cuidar estancia, Lima 1244. v27

MATRIMONIO joven buena presencia; ella familia, él muy práctico almacén y manejo de vehículos, se ofrece, ciudad o campaña, informes a satisfacción, Alberti 1725. —R. Ventura. v25

NIÑERA se ofrece, Chile 374. v25

NIÑERA joven, práctica para bebé, o mucama de adentro, Victoria 1940.

NIÑERA de 12 años y mucama de 18, se ofrecen, Balcarce 795.

PORTERO con recomendaciones se ofrece B. Mitre 1192.

PORTERO 32 años se ofrece, con buena ropa, recomend., Balcarce 1043. v24

PORTERO, SERENO O COCINERO PARA casa de familia ofrécese, Cabildo 2648. v23

PEON DE LIMPIEZA o sereno, casa de comercio, se ofrece, con recomendaciones y carnet, Cangallo 2073, dep. 2. v24

PEON de cocina, ayudante práctico, se ofrece, para casa de negocio, Guardia Vieja 3993.

SE OFRECE sirvienta o mucama, Alsina 1676.

SIRVIENTA se ofrece para todo trabajo, Ameghino 776, Avellaneda.

SIRVIENTA se ofrece por medio día, Ameghino 620, Avellaneda.

SEÑORA se ofrece para cuidar un niño de destete en su casa, B. Mitre 4148.

SE OFRECE mucama planchadora para familia extranjera, Paraguay 4618. v25

SE OFRECE cocinera, sin cama, Perú 1249. v25

SIRVIENTA, entiende algo de cocina, se ofrece, Uruguay 764.

SEÑORA formal se ofrece, con chica de 14 años, Moreno 384.

SEÑORA por medio día se ofrece, Gral Hornos 420.

SIRVIENTA se ofrece, medio día, Sáenz Peña 752.

SE OFRECE sirvienta o mucama para corta familia, Tacuarí 574. v26

SE OFRECE buena cocinera y mucama competente, juntas o separ. Alberti 134.

SE OFRECE lavandera y planchadora en su casa, práctica, Beruti 2675. v25

SE OFRECE mucama costurera, tiene recomendaciones; Beruti 2675. v25

SIRVIENTA ofrécese todo el día o medio día, Tacuarí 1851.

SIRVIENTA se ofrece para todo trabajo menos cocina, Bulnes 2661

SE OFRECE sirvienta para todo trabajo, Bolívar 553, pieza 26.

SE OFRECE mucamo o portero recomendado, Avda. de Mayo 962

SE OFRECE una mucama para adentro, Río Bamba 73. v25

SEÑORA, se ofrece para mucama, vasco-española, sabe planchar, Bolívar 811. v26

SIRVIENTA, se ofrece para todo trabajo, Suárez 1881.

SIRVIENTA, se ofrece, entiende algo de cocina, corta familia, Chacabuco 942.

SE OFRECE sirvienta para matrimonio solo o corta familia, San Juan 1452.

SEÑORA se ofrece para trabajo liviano, Rincón 372.

SE OFRECE mucama general o para comedor, buenas recom. Córdoba 607. v25

SIRVIENTA se ofrece, matrimonio solo presentada por flia. Talcahuano 505.

SIRVIENTA se ofrece, corta familia, todo trabajo, Carlos Pellegrini 687.

SEÑORA se ofrece para servicio de corta familia, con retiro, Rincón 1426. v26

SE OFRECE sirvienta para todo trabajo, de poco sueldo, Callao 729.

SEÑORA anciana, se ofrece para casa de corta familia, Venezuela 2317.

SIRVIENTA, se ofrece para todo servicio corta familia, Tacuarí 1026.

SIRVIENTAS facilita la Asociación Pío X, Coronel Díaz 1654, 8 a 12 y 2 a 5.

SIRVIENTA, se ofrece, recién venida, corta familia, Entre Ríos 1055. v26

SIRVIENTA, se ofrece, México 456, pieza 14.

SIRVIENTA, se ofrece para todo trabajo, corta familia, Moreno 3450.

SIRVIENTA se ofrece para todo servicio, San Juan 626. v25

SEÑORA se ofrece para corta familia, para cocina, Charcas 6181. v26

SE OFRECE matrimonio algunos quehaceres en cambio pieza, Pueyrredón 656 v25

SE OFRECE mucama, Coronel Díaz 2136.

SE OFRECE sirvienta para medio día de trabajo, Montevideo 1022.

SIRVIENTA se ofrece, sabe cocinar, Piedras 1261. v25

SIRVIENTA se ofrece, entiende un poco de cocina, San Juan 669.

SE OFRECE muchacha, lavar y planchar, prefiere un solo trabajo, R. Bamba [illegible]

SIRVIENTA se ofrece para matrimonio, sabe cocinar, Belgrano 3265.

SEÑORA seria se ofrece, para trabajar medio día, Uspallata 2569. v24

SEÑORITA seria se ofrece para mucama, Uspallata 2569. v24

SEÑORA joven, se ofrece para medio día, Tucumán 1086. v25

SEÑORA se ofrece, cocina sencilla y pequeños quehaceres, Cevallos 759. v24

SE OFRECE señora para criar con biberón, Victoria 3550. v24

SE OFRECE japonés para mucamo o peón de cocina, Australia 825. v25

SIRVIENTA se ofrece con retiro, Boulogne sur Mer 916.

SE OFRECE cocinera para corta familia, Salguero 563.

SEÑORA se ofrece para todo trabajo con recomendación, Bertrés 331.

SIRVIENTA se ofrece para corta familia, Rodríguez Peña 122.

SIRVIENTA se ofrece con chico, sabe cocinar, sin pretensiones, Paraguay 746

SIRVIENTA se ofrece para señora sola o corta familia; C. Pellegrini 687.

SE OFRECE una lavandera y planchadora para familia, Soler 3702.

SEÑORA de edad se of. a 1 ó 2 personas, R. Peña 350.

SIRVIENTA se ofrece joven, recomendada, Tucumán 1480.

SRA. sola, muy seria, se ofrece, para dirigir casa, México 1134.

SIRVIENTA seria, se ofrece, con buenas recomendaciones; Estados Unidos 526.

SEÑORA se ofrece, con 2 chicos, pocas pretensiones, Las Heras 2257.

SIRVIENTA se ofrece para matrimonio o corta familia, Tucumán 806.

SIRVIENTA formal, se ofrece, sabe su deber; Venezuela 952.

SE OFRECE UNA mucama joven, Lavalle 1074.

SIRVIENTA se ofrece, con buenas recomendaciones, Defensa 316.

SE OFRECE cocinera con otros quehaceres, Peña 2446.

Señora FORMAL, se ofrece, con chica de 14 años, Moreno 364.

SIRVIENTA se ofrece para servicio doméstico; B. de Irigoyen 1681

SIRVIENTA entendiendo de cocina se ofrece, Corrientes 2168.

SE OFRECE una señora ITALIANA, para matrimonio solo o señora sola, Gral. Hornos 79. v24

SEÑORA VIUDA, argentina, llegada Rosario, atendería casa o señora; ocurrir Agreló 3315. v24

SE OFRECE cocinera sencilla con un chico y buenas recomendaciones para corta familia, Merlo 3401, Floresta. v24

SE OFRECE hombre joven, de profesión electricista, para portero o mucamo, R. N., Jorge Newbery 3196, Colegiales. v25

SE OFRECE señora seria, viuda, para gobernar casa de personas mayores, d. Jujuy 543, p. cta. o pers., J. M. v25

SEÑORA se ofrece para cocinera para casa particular, con chica de 13 años, B. de Irigoyen 230. v24

SIRVIENTA ofrécese, se prefiere en Belgrano o Saavedra, Besares 3624, Saavedra. v25

SIRVIENTA seria, entiende algo de cocina, o mucama de adentro, se ofrece; Venezuela 3268.

SIRVIENTA formal se ofrece para mayores, sabe cocinar, con o sin retiro; Salta 2033.

SIRVIENTA se ofrece para corta familia, sabe cocinar, Cochabamba 2338, pieza 44.

SEÑORA se ofrece con chico, cocina sencilla y lavar, recomendada, Gorriti número 4318.

Señorita AUXILIAR DE ESCRITORIO, escribe a máquina, se ofrece. Por carta a Monte Egmont 1452. v25

SEÑORITA ITALIANA se ofrece p. matrimonio solo, para todo trabajo, mucama, Victoria 3353. v25

SIRVIENTA general, que entienda bastante de cocina, se ofrece, formal, limpia y trabajadora, sin pret., Chile 944.

SIRVIENTA o mucama, se ofrece para corta familia, sabe bien planchar. Lerma 516.

SE OFRECE matrimonio él portero y peón de patios, ella cocinera o mucama, Chile 560.

SE OFRECE sirvienta para corta familia o matrimonio solo, para todo trabajo, Lavalle 2483, pieza 46.

SERVICIO DOMESTICO OFRECIDO

SEÑORA joven se ofrece para todo trabajo medio día; Charcas 2983.

SIRVIENTA se ofrece con nena de 7 años para cocina sencilla o todo servicio de matrimonio, José E. Uriburu 1688. v25

SEÑORA viuda se ofrece para señora de compañía o ama de gobierno, Tacuarí 658. v25

SIRVIENTA joven, se ofrece para cocina y otros quehaceres, no se admiten cartas, Muñiz 1279.

SEÑORA joven sabiendo coser se ofrece para mucama de adentro, Pedro Goyena 315. v25

SE OFRECEN dos hermanas mucama y niñera, buenas recomendaciones, Lavalle 528.

SE OFRECE matrimonio joven piamontés, él chauffeur, conoce varias marcas, ella cocinera o mucama, Sáenz Peña 1446. v26

SEÑORA sabiendo algo cocinar y quehaceres de casa se ofrece para poca familia, informes Carlos Pellegrini 118, segundo piso.

SIRVIENTA argentina, práctica se ofrece por día o por mes, recomendada, por carta C. F., García del Río 2450, Saavedra. v25

SEÑORA con una chica de 8 años desea colocarse en casa de familia, no tiene pretensiones. Habla correctamente italiano, español y francés. Por carta a P. B., Varela, Arenales 1608. v25

VIUDA FRANCESA se ofrece para cuidar niños en su casa, Victoria 2352 v25

VIUDA culta y competente en todo trabajo de hogar, con buenos certificados, se ofrece para atender casa de persona honorable, ciudad o estancia, sueldo convencional, tiene una nena de 3 años, preferiría sin cocina, señora Prieto, Tacuarí 200.

NAVEGACION

COMPAÑIA ARGENTINA DE NAVEGACION (Nicolás Mihanovich Ltda.) Por informes y pasajes 25 de Mayo 199 esq. Cangallo. perm

FRISIA—ESTE VAPOR HA TERMINADO su descarga en el dique 4, sección 4a. La revisión tendrá lugar en los días 24 y 25 del corriente de 8 a 10 a. m. v25

FERROCARRILES

FERROCARRIL DE BUENOS AIRES AL Pacífico.—Aviso No. 154.—Tarifas para cargas y animales en pie.—Se avisa al público que, a contar desde el 1o. de abril próximo las tarifas para cargas y animales en pie serán aplicadas por zonas o sea en una forma más o menos similar a la establecida para las de equipajes y encomiendas.—Harry Usher, administrador general. v31

LICITACIONES

MINISTERIO DE GUERRA, DIRECCION General de Administración. Licitación. Llámase a licitación pública para el día 28 de marzo próximo a las 3 p. m., para la provisión de diversos artículos necesarios para la confección del calzado y equipo que necesitará el ejército durante el año. Por datos y pliegos de condiciones, concurrir a la 4.a división de esta Dirección General, cualquier día hábil de 9 a. m. a 6 p. m. — Claudio Rosales, coronel, secretario interino. v28

BANCOS Y COMPAÑIAS ANONIMAS

BANCO ALEMAN TRANSATLANTICO — Oficina principal en Buenos Aires, calle Bartolomé Mitre y Reconquista. Sucursales urbanas: Núm. 1, Callao esquina Corrientes; núm. 2, Santa Fe esquina Larrea, núm. 3, Lima 1666. Sucursales en Mendoza, Rosario de Santa Fe, Tucumán, Bahía Blanca, Córdoba, Uruguay, Chile, Brasil, Perú, Bolivia y España.

PAGA

Por depósitos en cuenta corriente, oro		Sin interés
Id. papel hasta $ 200.000 m/n.	1	%
A plazo fijo hasta 20.000 $ oro o 50.000 $ m/n., por 3 meses	1 ½	%
Por tres meses	3	%
Por seis meses	4	%
En Caja de Ahorros, cuando no se retiren dentro de 60 días, desde $ 10 a 10.000	4	%

C. Lingenfelder, gerente.

BANCO DE LA PROVINCIA DE BUENOS AIRES.

Capital autorizado $		125.000.000
Capital emitido: "	50.000.000	
sección hipotecaria "	25.000.000	75.000.000
Capital realizado "		62.500.000
Fondo de reserva "		9.082.260

Casa matriz: La Plata, Casa de Buenos Aires, San Martín, 137.

62 sucursales en la provincia de Buenos Aires.

Agencias en la Capital Federal: No. 1, calle Bernardo de Irigoyen 920.—No. 2, calle Santa Fe 1899, esquina Río Bamba.—No. 3, Cabildo 2091 (Belgrano).—No. 4, Pueyrredón 181 (Once de Septiembre).

Corresponsales en los demás pueblos de la provincia y en los principales puntos del interior de la República y territorios nacionales y en las más importantes plazas comerciales del exterior: en Europa, Estados Unidos de América, México, Panamá, Cuba, Costa Rica, Guatemala, San Salvador, Venezuela, Colombia, Perú, Chile, Bolivia, Uruguay y Paraguay.

Tiene corresponsales y gira sobre todos los puntos de España y los de Francia e Italia que tienen oficina postal.

El Banco se ocupa de toda clase de operaciones bancarias: Descuentos, cauciones, recibe depósitos, abre cuentas corrientes, emite giros y cartas de crédito. Se encarga de cobranzas de documentos, cupones y cuotas de terrenos, de administraciones generales y de propiedades. Hace préstamos con garantías hipotecarias, con amortizaciones, en efectivo y con prenda agraria y en bonos hipotecarios, amortizables en 33 años.

TASA DE INTERES ANUAL

ABONA

Depósitos en c/c. a moneda legal únicamente	1	%
En Caja de Ahorros hasta 20.000 pesos después de 60 días	4	"
Depósitos a plazo fijo de 30 días	1 ½	"
Depósitos a plazo fijo de 60 días	2	"
Depósitos a plazo fijo de 90 días	3	"
Mayor plazo, convencional.		

COBRA

Por adelantos en c/c	8	"

Buenos Aires, 12 de febrero de 1919.—Virginio Maffei, gerente.

MONITOR DE SOCIEDADES ANONIMAS y patentes de invención. Apareció el No. 161. Venta: Florida 16 y Bolívar 270.

THE NATIONAL CITY BANC OF NEW York.—Establecido en 1812. Capital y reserva: $ 75.000.000 oro amer. Sucursales: Buenos Aires, Uruguay, Montevideo; Brasil: Río de Janeiro, Sao Paulo, Santos y Bahía; Chile: Valparaíso y Santiago; Cuba: Habana, Santiago y San Juan de Puerto Rico; Venezuela: Caracas; Italia: Génova; Rusia: Petrograd y Moscú. La casa matriz garantiza las operaciones de las sucursales.—34 San Martín 34.

LA PRENSA

Buenos Aires, marzo 24 de 1919

PARTIDAS GLOBALES Y POLICIA DE FRONTERAS

La partida global de un millón de pesos, para policía volante de fronteras en los territorios nacionales, ha tenido la virtud de levantar en la Cámara de Diputados una resistencia, que si responde a una mayoría, será saludable contra la habitual actitud del Congreso, que abandona en manos del Poder Ejecutivo resortes esenciales de su control preventivo de gastos.

Este camino abierto a favor de la inercia de la oposición y de la conformidad obsecuente de los amigos, lleva irremisiblemente, a la desorganización y al despilfarro. De ahí que la resistencia indicada de la Cámara de Diputados, puede ser una valla.

En la evolución moderna de la contabilidad fiscal, se definen ya, con toda claridad, los sistemas tendientes a ejercer el control preventivo de la ejecución del presupuesto en una forma científica, o más fundamental por lo menos, que la de comprobar la mera conformidad legal del gasto. Y se trata de crear el instrumento por el cual, el ministro pueda disponer, en el momento de la ordenación, de un informe de ese control técnico que le permita decidir con absoluta conciencia, acerca de la necesidad del gasto, de la eficiencia de los medios que se proponen para satisfacerla y de la cifra verdadera del desembolso fiscal. Esto se hace a imagen y semejanza de la función de las Cámaras en la aprobación del presupuesto, función que contiene esencialmente esa misma manera de control preventivo. El voto de los egresos exige no sólo la comprobación general de su necesidad, sino también organizar la manera o el servicio que ha de satisfacerla en forma real y eficaz. Solo así será posible alcanzar la verdad y la eficacia en los egresos. De ahí que el voto de partidas globales, implique el absurdo de abandonar al Poder Ejecutivo la parte sustancial del control preventivo de los gastos, sujetándolo apenas a la condición de no exceder el monto autorizado, que es cuestión de simple forma, puesto que si la organización decretada o la inversión de la partida sin decreto resulta ineficaz, el millón o la suma que se hubiese gastado resultaría tirada por la ventana.

Para contravenir tal principio, se alega siempre, la urgencia, que sólo puede existir en los casos de catástrofes, grandes desastres de la naturaleza o guerra, y en los análogos, es decir, en los peligros que se suscitan de improviso y que es indispensable afrontar en el momento. Pero en esos casos, el Poder Ejecutivo nacional prescindiría del Congreso en absoluto, conforme a la política que hasta hoy ha seguido, cuyo hecho culminante consiste en haber dispuesto, por su sola autoridad, la inversión de varios millones en adquirir y preparar buques para mercar, haciendo una deuda no reconocida por la Nación y que representa un capital inmovilizado, por el cual pagó ya el fisco, cientos de miles de pesos de intereses, y pagará sumas mucho mayores hasta el momento de la resolución del problema que plantearía esa marina, echada en remojo en la actualidad.

Se alcanza, sin la menor dificultad, que el desamparo policial de los territorios nacionales, no surgió súbitamente cuando el Poder Ejecutivo propuso la partida global que figura en el presupuesto de 1918; y dado que esa situación dura desde hace mucho tiempo, nada era más natural que haber rechazado la partida que a último momento solicitó el Poder Ejecutivo, recomendándole la presentación de un proyecto de organización de las policías de esos territorios. El año trascurrido, durante el cual el Poder Ejecutivo llegó al extremo de mantener en acefalía las gobernaciones, prueba mejor que cualquier argumento, la ninguna necesidad del voto de dicha partida global. Y si cumpliendo el objeto de ésta hubiese creado la policía referida, probablemente se habría incurrido en errores y exageraciones, pues que el antecedente de todas las creaciones administrativas hechas sin la fiscalización del Congreso, induce a presumirlo así. El gasto habría resultado, en gran parte, si no en todo, ineficaz.

Aún sin la previa "organización de cuerpos de policía volante fronteriza para seguridad de los territorios del Sur", objeto y condición del gasto del millón de pesos, el Poder Ejecutivo invirtió, conforme lo ha declarado el Ministro del Interior, una pequeña parte en el refuerzo de la actual policía fronteriza, gasto no autorizado y que constituye un verdadero despilfarro. Las partidas globales incitan como se ve, a la mala inversión de recursos que, en presupuestos bien equilibrados, servirían para dejar un margen aprovechable por "acuerdos generales de ministros".

Si el año anterior se hubiese rechazado la partida de referencia, este precedente habría servido para que el problema estuviera probablemente resuelto, en un proyecto que sería la base de una ley orgánica especial. Pues aparte de que toda policía requiere apoyarse en reglas orgánicas, esta policía fronteriza las necesitaría más premiosamente, por razón de la singularidad de su función, que ya mantiene al Poder Ejecutivo en indecisión mental acerca del carácter civil o militar que deba ella investir.

En otros países tal policía corre a cargo de un cuerpo aduanero, dependiente de este servicio, y dividido, no obstante, en secciones militares con sus mismos jefes designados por el ministerio de Guerra como jefes con grados militares; listas para pasar del servicio civil, que queda suspendido en el momento de guerra a los efectivos militares, trasladándose automáticamente en ese preciso momento a los ejércitos que saben corresponderles. Por lo menos, es esa la organización en Francia del cuerpo de brigadieres que ejerce la policía de puertos y fronteras. Este ejemplo, que en la práctica tiene demostrado que no es necesaria la dependencia del ministerio de Guerra, para organizar una policía de fronteras, descarta el extremo militar del dilema que tiene planteado el Poder Ejecutivo.

Por otra parte, es indispensable definir el fin inmediato de esta policía de fronteras; porque de ahí es necesario partir, no solo como razón de su existencia, sino también para organizarla. No parece que se intente hacerla aduanera, porque entonces no se limitaría a los territorios nacionales, y tampoco se justificaría a ese objeto un gasto que excede en mucho lo que hay que cuidar. Pero una vez creada, realizaría también la función accesoria de vigilancia aduanera.

Luego, si su objeto principal ha de ser el de imponer el respeto de todos los derechos en los territorios mencionados, no aparece con claridad por qué sería fronteriza, pues, no basta para la denominación, la conveniencia de que algunos destacamentos de esa policía se sitúen en la frontera.

Sería un gravísimo error si a los efecto preventivos, dicha policía se situase en el límite mismo a manera de cordón; porque como este cordón no podría formarse por una línea continua de puestos, la policía se encargaría de estorbar, en los caminos más frecuentados, el tráfico de los comerciantes y viajeros honorables, mientras los sujetos sobre que debería posar el ojo o la mano, traficarían tranquilamente las innumerables sendas que ellos conocen y que muchas veces constituyen su secreto.

Esa policía deberá emplearse, con más razón que en la frontera en toda la extensión poblada de los territorios; y entonces las ventajas que se esperan de la unidad de comando, se convertirán en continuos choques de esta nueva e insólita autoridad, nacida de un decreto, con las gobernaciones creadas por la ley.

Las deficiencias policiales de los territorios dependen, principalmente, de la escasez de fuerzas, de las míseras dotaciones de los jefes y guardias; y si en lugar de remover estas causas primeras, se las hace de imposible remedio empleando los dineros fiscales en una policía de frontera, se obtendría este resultado paradójico: las poblaciones sin garantías, como en la actualidad, y los desiertos con una policía militar que se encargaría de perseguir a delincuentes, de cuyos delitos tendría noticia cuando llegasen hasta ella las malas policías locales, es decir, cuando los malhechores hubiesen traspasado las fronteras.

De manera, que lo natural parece dotar a cada territorio de una policía adecuada a sus necesidades. Repartido el millón de pesos en esa forma, el Poder Ejecutivo sin violencia alguna de los principios, podría formar tales policías con elementos sanos y de arraigo en el territorio, en forma de que después de un cierto tiempo de buenos servicios, pudieran esos hombres establecerse como colonos, con sus familias. Se realizaría así, sobre el núcleo de esas plantas policiales, la diseminación en los territorios de elementos sanos de progreso y de defensa social y nacional.

Podría también el Poder Ejecutivo coordinar las funciones de esas policías, para que los límites de las gobernaciones no hicieran ineficaces las persecuciones, y para que cuando fuese necesario sumasen rápidamente sus fuerzas.

El voto del año anterior sobre la partida global, se hizo bajo el concepto erróneo y simplista de que basta tapar policialmente la cordillera para devolver todas sus garantías a los habitantes de los territorios del Sur. Si esto pudiera ser verdad, habría que taparla en toda la extensión de la República y eso no sería realizable.

Esa policía fronteriza que es de carácter aduanero dondequiera que existe, daba la impresión de un mágico resorte, y el Congreso la aprobó sin el esclarecimiento suficiente que habría podido hacer el propio inventor, el Ministro del Interior, quien apenas intentó montarlo le pareció un instrumento complicado de aplicación de la ciencia militar.

Quitándole ahora el mote de "fronteriza", quedará una policía como conviene a territorios en su mayor parte semidespoblados, y sin votar partidas globales se podrá satisfacer las necesidades de policía de todos los territorios nacionales, en la forma arriba indicada.

LAS PUERTAS ORIENTALES DE ITALIA

DEMARCACION DE LA FRONTERA

Líneas que están en discusión

SITUACION DE FIUME

(Especial para LA PRENSA)

Roma, enero de 1919.

Fué proclamado y se repite con insistencia que el objetivo principal de la victoria de las naciones libres es el de eliminar para siempre en el porvenir toda guerra, estableciendo el desarme general, constituyendo tribunales internacionales de arbitraje y formando la sociedad de las naciones; por eso no debe parecer extraño si hay quien halla inoportuno que después de la general y grandiosa victoria de las armas de la "entente" haya preocupaciones aún por una cuestión militar estratégica, como la relativa a las puertas orientales de Italia.

Esta observación me ha sido repetida hasta por personas cultas, y su evangélica ingenuidad no me ha maravillado recordando la numerosa y selecta falange de eminentes italianos propiciadores de la paz universal; falange que contiene personalidades insignes, entre las cuales se presentan en masa a mi memoria Cayetano Filangeri, Alpiano Bonafede, Parini, Muratori, los hermanos Verri, Frugoni, Antonio Genovesi, Juan Meli, Mancini, Edmundo de Amicis, Teodoro Moneta. Angel de Gubernatis. Y entre los propulsores de la paz de otros países recuerdo a Alfredo Nobel, que, después de haber dado a la humanidad uno de los más terribles medios de guerra, la nitroglicerina, dejó a su muerte un capital de varios millones de francos a fin de que con los intereses del mismo se constituyese cada año una serie de cinco premios, uno de los cuales debía ser asignado al más eficaz defensor de la paz universal. En Italia lo obtuvo Teodoro Moneta. (Y en 1914 la comisión adjudicadora del premio lo destinaba al emperador Guillermo II! El estallido de la guerra impidió que los propósitos de la comisión se cumpliesen.

No debe maravillar, pues, que se considere ociosa la cuestión italiana del confín oriental, y ciertamente ninguno mejor y más que yo, quisiera que el porvenir de la nueva Europa y del mundo entero se apoyase férrea y realmente sobre el derecho de gentes y no sobre las armas. Quisiera ver de veras florecer nuestra paz y hacerla agradable; quisiera que se depusieran las armas, que las manos del hombre no estuviesen prontas para otra cosa más que para el trabajo de la civilización, para hacer el bien y para socorrer. Quisiera que no existieran más soldados y cañones, ni fortalezas y naves formidables; quisiera que la razón sola, que nos irradia la mente, decidiese todos los intereses humanos, y sobre la cabeza de la humanidad se extendiese el azul inmaculado de la paz perpetua, de la caridad y del amor. Pero cuando pienso que ni siquiera el Evangelio, el más perfecto código de justicia individual y social, ha conseguido, después de tantos siglos, conjurar el flagelo de las guerras, no me siento sugestionado por el tipo de sociedad del 2000, diseñado por el americano Bellamy en su popular novela "Louking Backward", y no consigo ocultar que ciertas idealidades iridiscentes de paz perpetua contienen en sí una ligera tinta de utopía.

Pero aun admitiendo como realizable la angélica invocación de la paz universal, y que efectivamente pudiéramos cantar en coro: "interea, dum tata sinunt, jungamus amores" . . . y olvidando aquello que escribió Gumplovitz en su obra "Der Rassenkampf", (pág. 260), que "la perpetua lucha de razas es la ley de la historia, mientras la paz perpetua es el sueño de los idealistas", y aun no recordando el "homo, hominis lupus" de Hobbes, yo pienso que, para dar una verdadera base a la era auspiciada y mesiánica es indispensable eliminar desde ahora todo elemento de contrastes en lo futuro, haciendo prevalecer la justicia. En las controversias entre los pueblos, ningún árbitro es más ecuánime e insospechable que la naturaleza. He aquí cómo y por qué la cuestión étnica y política del confín oriental de Italia se convierte en cuestión militar y estratégica, ya que Italia no podrá ser verdaderamente independiente sin una frontera segura, y no podrá tener nunca fe plena en sí misma y ejercer fuerte influencia en el extranjero hasta que sus confines no la defiendan de fáciles invasiones.

No olvidemos que un confín mal definido es siempre una invitación a la delincuencia, y bien saben los italianos que con el confín inicuamente trazado después de la guerra de 1866 fueron amenazados más de una vez por una invasión austriaca, aun cuando Austria era aliada de Italia. Son notorios a todos los preparativos que Austria hizo para invadir a Italia cuando fué castigada por la grave desgracia del terremoto de Calabria y Sicilia, y pocos años después cuando estaba empeñada en la guerra de la Libia.

Si el odio secular de Austria por Italia era un incitador dominante de la agresión proyectada, el pérfido confín facilitaba la actuación de aquel delito, para cuya ejecución Austria se había preparado circundando la frontera de Italia por caminos militares, trasformando las montañas en fortalezas y empleando millones y millones para preparar la invasión con grandiosa largueza de medios.

Todos los colosales preparativos hechos por Austria, la nación aliada, mientras Italia confiaba en las seguridades del tratado de alianza, se conocen ahora perfectamente, y es por ello que los italianos bendicen esta guerra, porque sus consecuencias, indudablemente graves por los sacrificios de sangre y de dinero, son muy inferiores a aquellas de una guerra mucho más terrible atroz, desesperada, que habría tenido que hacer en breve tiempo si no hubiese tomado la audaz y noble iniciativa de descender al campo junto a las armas de la "entente".

En este grave período de la nueva organización de Europa, el milagro de la paz perpetua no debe deslumbrar a los hombres insignes que han de proceder a esa organización. Más que en tribunales internacionales, en los arbitrajes, los cuales representan el coronamiento del edificio social soñado por los apóstoles de la paz perpetua, es necesario, por lo menos por ahora, hacer el trabajo alrededor de la base del hombre, si no queremos crear ilusiones y aspiraciones peligrosas.

Y bien; esta base es el hombre, dice a Italia que, no obstante su grandiosa y prodigiosa victoria, que produjo el derrumbamiento del imperio austro-húngaro, el secular antagonismo continúa existiendo, porque en la disgregación política de Austria-Hungría sobrevive la fuerza de cohesión, una trama de Estado que tiene sólidas raíces en una existencia y en costumbres de vida pública seculares, en los intereses de casta e individuales de categorías enteras de personas. Ahora estas categorías, que formaban para decir así, la osamenta del imperio austro-húngaro, repuestas de la crisis tratan de preparar la reconstitución del Estado mismo. Austria no existe más como realidad histórica, pero los austriacos no pueden ser borrados como realidad étnica, política y económica. Y son precisamente estos austriacos los que, fingiendo suprimir a Austria, demuestran intenciones más hostiles de renovar la amenaza que desde hace siglos pesa sobre Italia obstaculizando su desarrollo político. El "truc" del traspaso "in articulo mortis" de la flota austro-húngara a los yugoeslavos es el índice de aquello que se trama bajo las nuevas cocardas y a la sombra de las nuevas banderas.

Yo admiro a los apóstoles de la paz perpetua; sus palabras de amor por la humanidad repercuten sensiblemente en mi corazón; en mi mente sonreiría, a la vez que en la de ellos, el sueño celeste de una humanidad laboriosa y feliz, sin odios y sin egoísmos, si, más que la razón, me dominase el sentimiento.

Y la razón me dice: honra a la paz perpetua como meta a la cual debe aspirar la humanidad; pero prepárate a defenderla garantizando a Italia de las eventualidades de que los esloveños, magiares, croatas, estirianos, tiroleses, etc., hagan resurgir para ella, en un tiempo más o menos próximo, la necesidad de afrontar nuevamente una larga guerra para defender la propia existencia de gran nación.

Regreso ahora de la costa oriental del Adriático, donde pasé diez días respirando un aire ardiente de italianidad que conforta y asegura los sentimientos de aquellas generosas poblaciones; he sentido toda la vibrante alegría de esas gentes, por sentirse por fin libertadas del yugo austro-húngaro. Por doquier aquellos nuestros hermanos son íntimamente italianos, y están todos resueltos en el propósito de su unión indisoluble a Italia. Pero entre los estallidos espontáneos de italianidad entusiasta, he notado también la tentativa de penetración de los austriacos de ayer, que han mudado hoy de nombre y de bandera, pero que conservan intactos idénticos propósitos hostiles. Para un observador ilustrado no pueden escapar ciertas tendencias amenazantes, las que pueden, si no son sofocadas a tiempo, crear una atmósfera cargada de recelos, y toda esta electricidad latente, que un día más o menos próximo, podría desprenderse, hace agitada la vida de esas regiones y no legitima la esperanza de que el soplo del céfiro suave de la paz perpetua las disperse.

No puede existir duda de que a conferencia de la paz pondrá justo freno a las desmedidas pretensiones yugoeslavas, tanto más cuanto que, como ya indiqué, la naturaleza es, en controversias de esta índole, el árbitro más imparcial.

A pocos países la naturaleza ha marcado límites más precisos y determinados que a Italia, y este factor geográfico debe constituir la garantía clara e ineludible contra eventuales maquinaciones futuras y ser el determinante de una vida nacional italiana de paz, de trabajo y de progreso.

Es simplemente ridícula la idea peregrina lanzada por el periódico bávaro "Munchener Neuste Nachrichten", que antes de la grandiosa victoria italiana fué siempre acerbamente italófobo, de entenderse con Italia para crear más acá del Brenner, entre Italia y Alemania, un pequeño Estado neutral con el propósito de que el mismo oficie de cojinete entre los dos países, a fin de evitar molestias y futuros conflictos. Para que un periódico bávaro, haga una propuesta semejante es necesario pensar que la fama de la ingenuidad italiana sea ilimitada, ya que aquella propuesta equivale a pedir a Italia la renuncia a una de sus más importantes puertas naturales, el paso del Brenner, y permitir a los alemanes plantarse desde ahora tranquilamente sobre el cojinete más acá del Brenner, esperando la ocasión propicia para un descenso futuro sobre el Trentino. Es una verdadera propuesta de locos; si los bávaros quieren un cojinete, pueden fabricárselo más allá del Brenner. Estarán sentados más cómodamente.

Italia, ciertamente, no tiene la intención de permanecer en Insbruck, ni en otras localidades fuera de sus confines naturales, sino el tiempo necesario reclamado por las razones que determinaron la ocupación; las aspiraciones de los italianos no van más allá de los confines que la naturaleza le ha trazado netamente; pero deben persuadirse hasta los alemanes, bávaros, tiroleses o cualquier otra variedad de la raza, de que por ningún pretexto volverán ellos a pasar jamás y trasplantarse más acá del confín natural italiano.

Precisamente porque las puertas orientales de Italia fueron netamente trazadas por la naturaleza, también por las crecientes aspiraciones del joven pueblo yugoeslavo han surgido debates en la opinión pública; por ello, la delimitación del confín italiano, como ha formado ya tema de las discusiones entre los aliados, será también materia de discusión en la conferencia de la paz. Entretanto, el comando supremo italiano, con el fin de reunir los elementos históricos y geográficos del nuevo confín, ha subdividido los territorios en varias zonas, confiando el estudio a las comisiones militares.

En resumen, puede decirse que no hay diferencias de opinión sobre la posesión de todo el valle del Adige, el cual espera a Italia. Por eso desde las vertientes del Adige, es decir, desde las colinas de Reschen, o, más italianamente, de Resia, junto a la frontera suiza, el confín septentrional está marcadamente determinado por los Alpes Réticos hasta la Vetta d'Italia, o Pizzo del Tre Signori, donde se destacan los Alpes Cárnicos. En este punto el acceso a la región italiana está cerrado por una formidable barrera montañosa, de una altura superior a 3.000 metros, y que constituye el alto valle del Adige. Las mesetas son dos: la de Resia (a 2.801 m.), y la de Brenner (a 3.000 m.).

Desde la Vetta d'Italia o Pizzo del Tre Signori (3.505), las opiniones sobre la línea del confín italiano son diversas, y se pueden resumir en dos: la que se atiene estrictamente a las condiciones geográficas y étnicas actuales, y la que, a su vez, preocupándose por alejar, en cuanto humanamente es posible, razones de conflictos futuros, da mayor importancia a la condición estratégica. Según la primera, las líneas del confín de Italia deben partir desde la Vetta d'Italia, plegándose al Sur por el Colle Di Toblacco (1.910 m.), hasta las tres cimas de Lavaredo (2.999 m.), para dirigirse hacia levante a lo largo de los Alpes Cárnicos hasta unirse con el Col di Tarvis (797 m.) y los Alpes Giulie. Los defensores de la segunda teoría con preponderancia estratégica sostienen que desde la Vetta d'Italia el confín futuro deberá proseguir hacia levante a lo largo de la cadena de los Altos Tauri, individualizada por los montes del Gran Veneciano o Gross Wenediger (2.600 m.), Gross Glockner (3.798 m.), Hohenac (3.258) y desde éste, por el monte, dirigirse directamente al Sur hacia Col di Tarvis.

Esta segunda línea del confín responde más que la primera al concepto estratégico, pero no excluye la condición geográfica. Basta notar que uno de los mayores montes de la cadena Alti Tauri es denominado "el Gran Veneciano", en alemán "Gross Wenediger", para demostrar que hasta la barrera de los Altos Tauri no son extrañas a Italia. Y si ello no bastase, se podrían agregar las muchas denominaciones netamente italianas aun usadas en muchas regiones más allá de los Alpes Cárnicos, como por ejemplo el río Zeglia, que sobre los mapas alemanes aparece como Gail, Sesto (Sexten), Cartizza (Kartitsch), Cercinato (Tillach), Lucavia (Luggan), Castello (Kotschach), y los infinitos otros nombres de las localidades que llevan todavía trazas y elementos muy afines al idioma italiano, más que al alemán.

Existen, pues, aun, por la sola condición geográfica y étnica, buenas razones de una parte y de la otra; pero convengo en que, en lo geográfico la prevalencia de la línea Vetta d'Italia Toblacco y las Cárnicas tiene mayores simpatías que la otra por la línea de los Altos Tauri. Pero si además de los derechos geográficos e históricos, se quiere, como se debe querer, hacer prevalecer la necesidad de la seguridad y de la defensa, entonces no puede dudarse de que la futura línea del confín debería correr sobre la barrera de los Alti Tauri. Y para considerar que así será, basta con pensar que desde la Vetta d'Italia hasta el monte Hohemac no hay, a través de los Alti Tauri, ningún camino que haga posible una invasión, y por consiguiente, el problema militar de la defensa italiana se reduciría a la creación de un campo atrincherado que dominase las principales vías de acceso que corren de Este a Oeste a lo largo de los valles vecinos del Drava y del Zeglia (Gail).

Según las líneas Vetta d'Italia-Toblacco-Alpes Cárnicos-Tarvis, hoy tres valles principales: Toblacco, Monte Croce Cornelio (3.093 m.), y Monte Croce Cárnico (1.392 m.). Sobre esta línea de confín hay, pues, tres posibles caminos de invasión, los cuales podrían ser ayudados por otros valles que, si bien secundarios, no deben descartarse de la discusión, y que, olvidados de la defensa, podrían servir útilmente al invasor para preparar las defensas de los tres valles principales.

De estos pasos secundarios, hay cinco entre el Picco del Tre Signori y el Colle di Toblacco, y sobre los Alpes Cárnicos hay cuatro entre el paso de Monte Croce Cornelico y el del Monte Croce Cárnico, y dos entre el Monte Croce Cárnico y el Col di Tarvis.

Estratégicamente, pues, la diferencia entre las dos líneas de confín que he considerado es enorme, y tanto más enorme aparece cuando se piensa que el Paso de Toblacco no se presta para una defensa directa sobre el lugar; los italianos, para defenderlo, deberían hacerlo desde una posición más retirada, con gran desventaja táctica, y con el peligro estratégico de comprometer, por la excesiva vecindad, la defensa del valle del Brenner.

De esto se deriva que, si como preveo, la conferencia de la paz asigna a Italia la línea Vetta d'Italia-Toblacco-Alpes Cárnicos-Colle di Tarvis, Italia deberá emplear por lo menos el triple de fuerzas para su defensa de aquellas que necesitaría sobre la línea de los Altos Tauri.

Desde el Col di Tarvis hasta el Adriático, la cadena de los Alpes Giulio señala netamente la línea del confín, sobre la cual no puede surgir duda alguna, ya que ella constituye la línea precisa del descenso de las aguas del Sava, río indudablemente eslavo, y aquellas que se descargan en el Isonzo, río enteramente italiano, sea cual fuere el aspecto bajo el cual se le considere.

Desde los Alpes Julios la línea natural del confín continúa segura, evidente, por las razones geográficas, étnicas, militares, por ser menos áspera y menos continua, con los Alpes Boble y los Alpes Dinaricos, comprendiendo la Dalmacia italiana. Los Alpes Beble y los Dinaricos, fundiéndose con los Alpes Julios, constituyen la indiscutible línea de demarcación entre la cuenca del Adriático y la cuenca del Danubio.

Falta abordar la cuestión de Fiume. Haciendo abstracción de los sentimientos de italianidad de aquella patriótica población, que tiene estremecimientos divinos, y con la cual mi alma ha vibrado como nunca hasta ahora, Fiume está indisolublemente unida a Italia, desde cualquier punto de vista que se le considere. El Quarnero no puede concebirse sin la posesión de Fiume; como no puede concebirse Trieste sin Pola y Fiume.

Si la italianidad de Trieste y de Istria es incontestable, igualmente es incontestable la asignación de Fiume a Italia, cuya posesión debe constituir la defensa oriental de los confines de Italia.

Si queremos realmente eliminar, o por lo menos disminuir las eventualidades de conflictos futuros, es indispensable que entre la Istria y la Dalmacia no haya discontinuidad; pero el confín italiano señala su línea natural geográfica, y la fractura de Fiume, si ella no fuese entregada a Italia, sería artificiosa y peligrosa en extremo, constituyendo un absurdo y contra este absurdo surgiría un nuevo y más amenazante irredentismo italiano.

Solamente respetando el confín trazado por la naturaleza Italia se sentiría segura de que los actuales herederos de Austria-Hungría no podrían, en un porvenir más o menos lejano, renovar la secular amenaza a su independencia nacional; sin aquel confín natural, las puertas orientales de Italia no estarían cerradas, y su grandiosa victoria, tan sangrientamente conseguida, llevaría el resultado estéril de un triunfo formal, de una victoria simplemente militar. Sin su confín natural, Italia no podría considerar esta guerra, en que combatió tenaz y gloriosamente venció, como la última guerra de su independencia nacional.

Generale Luigi Amadasi

SERVICIOS TELEFONICOS

LA SOLUCION DEL CONFLICTO

NUEVAS DIFICULTADES

Entre la compañía Unión Telefónica y su personal en huelga, se ha producido una nueva diferencia.

Entienden los huelguistas que en el pliego de condiciones suscripto dicho día, no quedó especificado claramente, el reconocimiento de la Federación Argentina de Telefonistas, y que mientras no se aclare este punto, no reanudarán las tareas.

Con tal motivo, según nos informan en la Federación, una delegación de la misma se entrevistó ayer con el administrador general de la compañía, para solicitarle la aclaración pertinente, pues según se había convenido ante el Presidente de la República el sábado próximo pasado, la Unión Telefónica reconocería a la comisión administrativa de la Federación Argentina de Telefonistas, para todo cuanto significara el cumplimiento del pliego y las formas y condiciones del trabajo.

Agrega la información que el señor Parker expresó a los delegados, que la compañía no podía acceder a la nueva solicitud de reconsideración que se le hacía, por entender que se convino únicamente, reconocer a una comisión del personal de la empresa para consultar cualquier punto que se creyera conveniente o de importancia, pero no a la comisión de la Federación de Telefonistas. En vista de esta respuesta, los delegados se retiraron, trasladándose luego al departamento de policía, a fin de solicitar del jefe de esa repartición una entrevista con el primer magistrado, a quien aquéllos deseaban expresar lo ocurrido.

La delegación no pudo realizar su intento, pues fué informada de que el Presidente no concurriría a la casa de gobierno en todo el día, por lo cual resolvieron volver nuevamente hoy, a las 11 de la mañana, a la jefatura de policía, con el mismo propósito.

—

La gerencia de la Unión Telefónica nos suministró ayer la siguiente información:

En la noche del sábado quedaron firmadas por la delegación de los empleados, que ha venido representando hasta ahora al personal, las cláusulas del arreglo convenido con la intervención del Presidente de la Nación.

Al recibir una copia de éstas, la delegación manifestó que el personal femenino no tomaría servicio hasta tanto no se arreglaran con la Cooperativa Telefónica, y que en cuanto al personal masculino de telefonistas, manifestaron que algunos cuyos nombres ellos indicarían, podrían tomar servicio ayer durante el día.

A esta manifestación que es contraria a los reglamentos y sistema de la compañía, se contestó que no era posible aceptar servicio de los hombres durante el día por la razón antes mencionada; y que la compañía recibiría inmediatamente a todo empleado perteneciente al servicio nocturno que se presentara a reanudar sus tareas en el puesto y cargo que desempeñaba antes de abandonar el trabajo.

En la mañana de ayer se presentó otra delegación, acompañada del secretario de aquélla, para pedir la modificación de la cláusula primera, en el sentido de que fuese reconocida la Federación de Telefonistas; a esto la compañía insistió en la necesidad de dar cumplimiento a lo convenido, exhortando, además, al personal a que reanudara sus tareas en el menor plazo de tiempo posible, a fin de no entorpecer la terminación de este conflicto, que tanto perjudica al público y a la causa de los mismos empleados, siendo que aquél ha sido resuelto ya en forma bien definitiva. Si el paro se prolongara podría no ser posible, por parte de la compañía, mantener el cumplimiento de la cláusula referente al pago de los sueldos correspondientes a los días de huelga.

El artículo que fué aceptado y firmado y que hoy pretenden desconocer los empleados, dice así: "Art. 1o. La Unión Telefónica permitirá que una comisión representativa de su personal se presente a ella para consultar cualquier punto que creyera conveniente en casos de importancia; siendo bien entendido que esto no significa reconocerles ingerencia en la administración o gobierno de la empresa."

—

La comisión directiva de la Sociedad de Empleados y Obreros de la Unión Telefónica, en su reunión de anoche, resolvió invitar al personal a reanudar sus tareas, en vista de las mejoras ofrecidas por la compañía.

—

La Federación Argentina de Telefonistas realizará asamblea esta tarde, a las 2, en el salón Sarmiento 2419, para considerar las incidencias que se han producido en el acuerdo a que se llegó con la compañía Unión Telefónica.

—

Los servicios telefónicos por esas causas no han sido aún normalizados, a pesar de los esfuerzos que hace la compañía.

SERVICIO MILITAR OBLIGATORIO

Situación de los reservistas que regresan de Europa

Hace poco tiempo se ocupó LA PRENSA de la situación creada a los ciudadanos argentinos, hijos de extranjeros, que encontrándose en Europa durante el último conflicto armado o deseando pagar un tributo de afecto a la patria de sus padres, se incorporaron a los ejércitos beligerantes.

A muchos de esos jóvenes les correspondió prestar el servicio de conscripción durante el tiempo que se encontraban luchando en el frente, y fueron impedidos, por lo tanto, de regresar al país para cumplir con sus deberes militares. Aparecen ahora como infractores o desertores. De acuerdo con las leyes del país, naturalmente, esos ciudadanos argentinos se encuentran en tal situación; pero el gobierno, no pudiendo reconocerles el derecho de faltar a sus deberes, ha procedido hasta ahora, en los casos aislados que se han presentado, con espíritu magnánimo, para que se reincorporen a las reservas del ejército, sin mayor violencia.

Pero es el caso que, terminado el conflicto europeo, y a punto de firmarse la paz, se anuncia el regreso de fuertes grupos de reservistas, entre ellos cerca de 4.000 jóvenes vinculados a familias inglesas y argentinas, que se encontrarán, al llegar al país, en la situación anteriormente anunciada, es decir, como infractores al servicio militar.

Sabemos que se han iniciado gestiones ante nuestro gobierno para aclarar su estado — dentro de lo que indicó LA PRENSA anteriormente — y podemos asegurar que al llegar al país esos ciudadanos, las autoridades militares habrán encontrado la forma, dentro de nuestra soberanía y de nuestras leyes, de que se incorporen a las reservas sin mayor violencia.

ATENTADO CONTRA "NEUQUEN"

Telegrama al Círculo de la Prensa

La señora Amalia G. de Chaneton, propietaria del periódico "Neuquén", del pueblo del mismo nombre; el señor Juan B. Aranguren, director, y Enrique Barrientos, administrador de dicha publicación, han enviado un telegrama al Círculo de la Prensa, en el cual le dicen lo siguiente:

La actuación desastrosa del jefe de policía interino, Tomás Bello, combatida enérgicamente por el diario "Neuquén", apoyado por todo este territorio, ha culminado la última noche con la violación de nuestro local, rotura de la máquina de imprimir y motor y empastelamiento de la imprenta.

El atentado se ha consumado después de sobornar a los tipógrafos, quienes se negaron a componer un artículo que versaba sobre la actuación de la policía, abandonando el trabajo, sin que encontráramos reemplazantes para proseguir la publicación.

Elementos incondicionales del jefe Bello, mantuvieron ayer largas conferencias con los tipógrafos, instigándoles a no reanudar el trabajo.

El informe del comisionado del Ministerio del Interior, doctor Amaya, reveló la podredumbre que encerraba la institución policial del territorio, comprobando todos los cargos formulados por "Neuquén", no obstante lo cual el gobierno no ha tomado medida alguna conducente a normalizar la situación de este territorio, desorganizado administrativamente en forma grave.

ESCUELAS DE LOS TERRITORIOS

Decretos de reorganización

Se han reorganizado, en la forma que se indica, las siguientes escuelas de Misiones:

De la sección novena, Alto Uruguay (Misiones): escuela 26 de Concepción: acordar dirección libre y nombrar maestro al señor Horacio Ratier; 22 de Apóstoles: acordar dirección libre y trasladar a la maestra de la núm. 56, señorita Honorina Escobar Peluffo; 67 de la Capilla: autorizar funcionamiento de un nuevo primer grado y nombrar para atenderlo a la señorita Rudecinda Mendoza; trasladar al maestro señor Roberto Ribero Payró a la núm. 56 en lugar de la señorita Peluffo; nombrar al señor Telésforo Sosa en lugar del señor Payró; 19 de Azara: nombrar maestro de 3a. para el tercer grado a la señorita Isabel F. Ortega; 20 de San José: autorizar funcionamiento del sexto grado; nombrar maestro de la 3a. para atenderlo al señor Aristóbulo Basterra y al señor Emilio Germán Casals; este último en lugar del señor J. R. Machado que fué ascendido; 40 de Los Galpones: nombrar maestro al señor Antonio Urturi; autorizar la división del primer grado y nombrar para atenderlo a la señorita Cantalicia Cabrera, M. Provincial; 62 del kilómetro 47, picada de San Javier: autorizar funcionamiento del 4o. grado y nombrar al señor Italo Fiacchi; 68 de Costa Portera: nombrar maestra de 3a. a la señorita Herminda Durán; 29 del kilóm. Picada de San Javier: trasladar a esta escuela al maestro de la número 80, señor Angel Ponce. Nombrar maestra de tercera a la señora Teresa Di Vernieto de Chililda; 80 del kil. 26 Picada de San Javier: nombrar maestro de 3a. al señor Orestes Edgardo Hayes.

Escuela 33 de San Javier: nombrar maestra a la señorita Juana Reyes; al señor Francisco Sualter Martínez. Acordar dirección libre a la misma; nombrar maestra a la señorita Juana Marcelina Larraburu. Autorizar el funcionamiento del quinto grado y trasladar a la misma al maestro de la número 38 de Itacaruaré, señor Emilio [illegible]gueta; 71, de Estación Apóstoles y [illegible] Guerrero; trasladar a la escuela número 71 de Estación Apóstoles a la maestra señora Rosario Gómez de [illegible]; 34, de Colonia Azara: autorizar el funcionamiento del cuarto grado, y nombrar maestra a la señorita Mar[illegible]ra; 70, de Chacras de San José: nombrar maestros a los señores José [illegible] Vallo y Ascensio Espíndola; [illegible] caruaré: nombrar maestra de [illegible] a la señorita María del Car[illegible] [illegible] 86, de San Juan: nombrar [illegible]tor de la misma al señor [illegible] Juan; 72, del kilómetro 19 de [illegible] de San Javier: nombrar [illegible] a la señorita [illegible]

BOLETIN TELEGRAFICO DEL EXTERIOR — SERVICIO MUNDIAL EXCLUSIVO PARA "LA PRENSA" DE

LA GRAN CONFLAGRACION EUROPEA

REVOLUCION ALEMANA -- LEVANTAMIENTO DEL BLOQUEO DE AUSTRIA

SITUACION RUSA--LA LUCHA EN RUSIA SEPTENTRIONAL

LLEGADA DE UNA DIVISION DEL EJERCITO INGLES A LONDRES

[illegible]—Los originales de estos [illegible] son expuestos diariamen[illegible] público).

LA REVOLUCION EN ALEMANIA

LOS ESPARTAQUISTAS Y LOS MARINEROS

COPENHAGUE, marzo 23—Informan de Hamburgo, que el "Vorwaerts", al comentar la actitud de los marineros de Hamburgo, los que se niegan a prestar servicios en los buques que deben ser entregados a los aliados, dice que su proceder responde al plan de los espartaquistas, los que desean arruinar a Alemania por completo y dejarla fuera de condiciones de resistir a sus reivindicaciones [illegible]. Parece que todo el movimiento es obra de los bolshevikis rusos y que los espartaquistas alemanes son sólo sus cómplices.

Agrega que la convención concluída en Bruselas no es del agrado de los espartaquistas, y el proceder de los marineros de Hamburgo es el último esfuerzo que se hace para que los obreros alemanes sigan sufriendo hambre. Este es un resumen de la política espartaquista.

PROPAGANDA HUELGUISTA

LONDRES, marzo 23—Los diarios publican un despacho de Amsterdam diciendo que, según noticias de Berlín, los espartaquistas han puesto en circulación llamamientos dirigidos a los trabajadores para que se comience una nueva huelga general.

EL CUARTEL GENERAL ESPARTAQUISTA

LONDRES, marzo 23—Informan de Berlín que el "Mittag Zeitung" anuncia que los jefes espartaquistas decidieron trasladar su cuartel general de Berlín a otra ciudad del centro de Alemania, debido a que las fuerzas militares del gobierno se revelan fortísimas y muy fieles.

EN LOS BALKANES

LA REPUBLICA YUGO-ESLAVA

ROMA, marzo 23 — El diario suizo "National Suisse" publica un artículo de Dragonir Xinovic, en el cual se pregunta si será posible crear la república yugo-eslava.

Se critica la manía centralizadora de Belgrado y la opresión ejercida por las tropas serbias sobre el pequeño y valeroso Montenegro.

LA MISION ALIADA EN MONTENEGRO

LONDRES, marzo 23 — La comisión aliada, bajo la dirección del general francés Franchet d'Esperey, recibió en Montenegro una acogida muy [illegible]. El metropolitano de Cettinje dió la bienvenida a la delegación y dijo que todos los montenegrinos están prontos a derramar su sangre para defender el ideal de la unión nacional.

Luego, la delegación fué recibida por las notabilidades montenegrinas.

LA SITUACION EN RUSIA

EMPRESTITO ESTONIANO

COPENHAGUE, marzo 23 — La oficina de informaciones para la prensa dice que un despacho oficial estoniano declara que el gobierno estoniano negocia en Inglaterra un empréstito de 20 millones de libras esterlinas.

DIPUTACION PROTESTANTE EN VARSOVIA

VARSOVIA, marzo 23 — La misión interaliada recibió a una diputación de protestantes polacos del Sud de Masuria quien pidió ser incorporada a la nueva Polonia.

LA SITUACION EN ODESSA

LONDRES, marzo 23 — El "Daily Mirror" publica un despacho de Odessa, dice que el general Dauselino, comandante de las tropas aliadas en Odessa, publicó una proclama diciendo que en ninguna circunstancia la ciudad será evacuada.

LA LUCHA EN EL NORTE DE RUSIA

LONDRES, marzo 23 — Un comunicado oficial del departamento de Guerra anuncia que se recibió un despacho del Norte de Rusia, diciendo que en Arkángel los bolshevikis efectuaron un golpe de mano, durante el cual consiguieron hacer volar el emplasamiento de una pieza de artillería.

Otro golpe de mano fué efectuado contra los puestos situados al Oeste de la vía férrea.

Estos golpes de mano no afectan en lo más mínimo la situación general.

EN EL FRENTE ESTONIANO

ESTOCOLMO, marzo 23—Un comunicado oficial estoniano dice: "En dirección a Pitschory nos apoderamos de la aldea de Pogiblova."

DESORDENES EN LAS FABRICAS

PETROGRAD, marzo 23—Graves desórdenes se han producido recientemente en varias fábricas.

Setenta y cuatro de ellas han suspendido el trabajo debido a la falta de carbón.

SITUACION EN CURLANDIA

LONDRES, marzo 23—Informan de Libau que una noticia procedente de Bausk, dice que la parte más importante de Curlandia ha quedado libre de los bolshevikis.

FRANCIA

EL GOBERNADOR DE ALSACIA - LORENA

PARIS, marzo 23—El alto comisionado francés en Alsacia y Lorena expuso al consejo de ministros las condiciones en que entiende llenar su mandato.

Partirá de un momento a otro para Estrasburgo.

PARIS, marzo 23—M. Millerand, que acaba de ser nombrado alto comisario francés en Alsacia y Lorena declaró a un redactor de "Le Petit Parisien" que su principio directivo será, ante todo, liberal y se dedicará con vehemencia a difundir los intereses de Alsacia y Lorena. Agregó que se esforzará en simplificar los procedimientos y reducir las formalidades administrativas a fin de arreglar rápidamente todas las cuestiones.

EL EX JEFE CHECO-ESLOVACO

PARIS, marzo 23 — El general Stephanik, jefe del ejército checoeslovaco, celebró una conferencia con M. Clemenceau y con el mariscal Foch.

INVESTIGACIONES PRACTICADAS

PARIS, marzo 23 — La comisión de la Cámara de Diputados encargada de investigar acerca de la situación de la metalurgia francesa, oyó las declaraciones de M. Weiss, director de minas del ministerio de obras públicas, acerca del hecho de si fué informado el estado mayor francés con respecto al interés que presentaba la preparación de la defensa de la cuenca hullera de Breiy.

También será escuchado acerca de esta investigación el general Malleterre.

RESOLUCION DEL COMITE SIRIO

PARIS, marzo 23 — El consejo del comité central sirio decidió dirigir a la conferencia de la paz una protesta con respecto a la decisión tomada por ésta de enviar una comisión de encuesta a Siria y Asia otomana.

La protesta expresa la dolorosa sorpresa que esta decisión ha causado, lo que retrasa la atribución de los mandatos a las potencias europeas. Pide a la conferencia que apresure el ejercicio de su mandato a Francia y ponga fin a la ocupación hadjaziana que divide el país y provoca una exaltación religiosa.

LA DIMISION DE MARINGER

PARIS, marzo 23 — El alto comisario de Alsacia y Lorena, M. Maringer, al dimitir sus funciones, dirigió a M. Jeannehey, subsecretario del Interior, una carta declarando que estimaba que en la nueva situación no estaba suficientemente calificado como para continuar sus funciones.

M. Clemenceau le contestó que lamentaba, así como el gobierno, esa decisión.

"Reconozco, agregó, que se han hecho necesarios algunos cambios, y os dejo una libertad de apreciación que respeto. Francia tiene certeza de volver a hallar en vos, cada vez que lo necesite, una hermosa abnegación y una vida sin debilidades."

EL ORIGEN DE LA GUERRA — DISCURSO DE POINCARE

LA VISITA DE WILSON A BRUSELAS

EMPRESTITO DE LA RESTAURACION NACIONAL

LIBERACION DE PRISIONEROS DE SCHLESWIG

PARIS, marzo 23—Se anuncia que el ministro de Guerra, de acuerdo con el gobierno británico, resolvió poner en seguida en libertad a los prisioneros alemanes oriundos del Norte de Schleswig. El primer grupo se embarcará en Dunkerque en un buque dinamarqués.

EL MATADOR DE JAURES

PARIS, marzo 23—Se anuncia que la vista del juicio contra Villain el matador de Jaurés se iniciará mañana ante la Corte de Assises de esta capital.

LA FIESTA DE LA VICTORIA

PARIS, marzo 23—El ministro de Instrucción Pública, M. Lafferre solicitó de la Cámara un crédito de cien mil francos para los gastos de la Fiesta de la Victoria.

EL ESFUERZO ALIADO EN LA GUERRA

PARIS, marzo 23—"Le Petit Parisien" publica un cuadro comparativo de los esfuerzos militares hechos por los aliados desde principios de la guerra hasta la firma del armisticio. Francia está ampliamente a la cabeza. Para una población de 38.762.000 habitantes comprendida Algeria, Túnez y Marruecos, ha tenido 9.171.000 movilizados, o sea, un 20 o|o; ha tenido 1.308.000 muertos y desaparecidos, o sea un 3,37 o|o.

La Gran Bretaña, no comprendidos los dominios, cuenta con una población de 45.220.000 habitantes; movilizó 5.704.000 hombres, o sea un 12 por ciento; tuvo 680.000 muertos y desaparecidos, o sea el 1,5 o|o.

Italia con una población de habitantes 34.771.000, movilizó 5.250.000, o sea el 15,1 o|o; tuvo 460.000 muertos y desaparecidos, o sea, el 1,32 o|o.

Los Estados Unidos, con 91.972.000 habitantes, movilizaron 3.800.000 hombres, o sea el 4,1 o|o; tuvo 122.000 muertos y desaparecidos, o sea 0,13 por ciento.

NUEVO EMPRESTITO

PARIS, marzo 23 — "Le Journal Officiel", publica un decreto por el cual se autoriza la emisión de un nuevo empréstito llamado de "la restauración nacional", al 5 por ciento de interés y al tipo de 95. El total de la emisión será fijado ulteriormente.

COMERCIO DE LOS PRODUCTOS DE LA LECHE

PARIS, marzo 23 — Se ha publicado un decreto, el cual facilita el libre comercio de la leche, manteca y todos los productos derivados de la leche y empleados en las confiterías.

El mismo decreto permite el empleo de la manteca y de los huevos en la pastelería.

LA VISITA DE WILSON A BRUSELAS

PARIS, marzo 23 — Ha llegado a esta capital M. Decartier, primer ministro belga, quien acompañará al presidente Wilson en su visita a Bélgica, cuya fecha no ha sido fijada todavía.

EL ORIGEN DE LA GUERRA

NUEVA YORK, marzo 23 — Telegrafían de París a la Associated Press:

"El presidente de la República, asistió a la reapertura de la Alta Escuela Normal, y pronunció un discurso alusivo a la guerra.

"Dijo M. Poincaré, que Austria y Alemania, antes de declarar la guerra a Rusia y a Francia, habían creado una situación irreparable, mediante su "ultimatum" a Serbia, y el rechazo sistemático de toda intervención conciliatoria.

"Nuevos descubrimientos habían traído pruebas complementarias, aunque actualmente innecesarias de esos hechos. Telegramas fechados el 25 y el 26 de julio de 1914, demuestran que el gobierno de Berlín incitó al de Viena a que pusiese a Europa frente a hechos consumados.

"Otra prueba de la misma índole ha caído también en manos del gobierno francés."

INGLATERRA

UNA VERSION INFUNDADA

LONDRES, marzo 23 — Una alta autoridad ha declarado que la información publicada por el "Berliner Tidende", de que el rey Jorge ha invitado al ex emperador Carlos de Austria para efectuar una visita a Londres con su familia, es absolutamente falsa.

POR LOS VOLUNTARIOS SUDAMERICANOS

LONDRES, marzo 23—La comisión mixta de los comités del River Plate Contingent y del Anglo South American Depot, celebrarán el 28 del corriente un servicio religioso en acción de gracias en San Martin In The Fields, en honor de los voluntarios sudamericanos.

LLEGADA DE UNA DIVISION DEL EJERCITO — ENTUSIASMO POPULAR

LONDRES, marzo 23—Una división compuesta por 14 batallones de caballería e infantería de la guardia cruzaron Londres hoy en medio del gran entusiasmo de la población. El tiempo era claro, pero frío; una enorme muchedumbre se había estacionado a lo largo de la calle por donde esa división debía desfilar. La división llevaba a su cabeza al general lord Cavan, en cuyo estado mayor se halla el príncipe de Gales.

El rey, la reina y otros miembros de la familia real asistieron al desfile delante del palacio real. La guardia, cuya mayoría regresó recientemente del Rhin, era acompañada por numerosos mutilados y desmovilizados. Las calles y las casas habían sido engalanadas. Varias bandas de música participaron en el desfile, distribuídas con varios intervalos a lo largo de la columna.

La muchedumbre expresó en forma típicamente inglesa sus sentimientos de orgullo y reconocimiento hacia los soldados.

Al finalizar el desfile, que duró más de dos horas, cada hombre recibió del rey un mensaje de agradecimiento expresando el aplauso del soberano por las brillantes acciones realizadas en el curso de la guerra. El rey dijo que había seguido los éxitos de sus tropas con el más vivo interés y al desearles un feliz regreso a sus hogares deseaba expresarles su reconocimiento por las hazañas que han efectuado.

LAS COLONIAS Y LAS CUESTIONES EUROPEAS

LONDRES, marzo 23—Un despacho de París, recibido por el "Morning Post", dice que el primer ministro del Canadá, sir Rober Borden, remitió a la delegación británica un memorándum que dice que las colonias creen que no deben intervenir en las diferencias que surjan entre las potencias europeas, y en las que la Gran Bretaña no esté directamente interesada.

El memorándum cuenta con el apoyo de la delegación norteamericana.

ABOLICION DE RESTRICCIONES

LONDRES, marzo 23 — El gobierno anuncia la abolición de todas las medidas restrictivas que pesaban sobre el te a contar desde el 24 del corriente ysobre el tocino desde el 21 del actual.

REMOLQUE DE UN SUBMARINO

LONDRES, marzo 23 — Informan de Ymuiden que un gran submarino alemán ha sido remolcado en la mañana del 22 del corriente a dicho puerto por una chalupa de un vapor holandés.

Dicho submarino lleva el número 653 V y sus maquinarias están intactas. El submarino da la impresión de ser completamente nuevo.

ALEMANIA

LA ORGANIZACION FERROVIARIA

NUEVA YORK, marzo 23 — Telegrafían de Berlín que los planes del gobierno para la reunión de los ferrocarriles del Estado en un solo sistema nacional, hallen marcada oposición por parte de Baviera.

Este último país notificó a Prusia que la trasferencia en estos momentos era imposible, por razones financieras y personales, y que el arreglo sólo podría efectuarse en negociaciones abiertas confirmadas por la dieta.

Agrega el gobierno bávaro que Baviera se opondría a toda tentativa para apoderarse de los ferrocarriles pues esto sería una violación de los derechos del Estado.

RUMOR DESAUTORIZADO

BASILEA, marzo 23 — Telegrafían de Berlín que el diario "Freiheit" desmiente el rumor de una huelga general para fines de marzo.

REIVINDICACIONES DE LOS MINEROS

AMSTERDAM, marzo 23—Telegrafían de Berlín, que las cuatro asociaciones mineras más grandes de Westfalia pidieron al gobierno que fijara la jornada de siete horas y media, a partir del primero de abril próximo, las de siete horas a partir del primero de enero de 1920, y la seis desde el primero de enero de 1921.

UNA RECLAMACION DEL EX KAISER

LONDRES, marzo 23 — Informan de Copenhague, que según noticia procedente de Berlín, el ex kaiser reclama [illegible] millones de marcos, para tratar de llegar a un acuerdo entre la corona y el Estado.

DIMISION DEL GABINETE PRUSIANO

COPENHAGUE, marzo 23—Telegrafían de Berlín que durante la sesión celebrada por la asamblea constituyente, el primer ministro prusiano señor Hirsch, declaró que el ministerio por él presidido presentaba su renuncia.

La asamblea le rogó que permaneciera en el poder hasta que la formación de un nuevo ministerio sea posible.

EL ASUNTO DE LA FLOTA MERCANTE

BERLIN, marzo 23—Una decisión final con respecto a los buques de aprovisionamientos será tomada mañana en un gran mitin que se celebrará en Hamburgo.

ESTADOS UNIDOS

REGRESO DEL "GLOIRE" A FRANCIA

NUEVA YORK, marzo 23 — El "Gloire", buque almirante y última unidad que permanecía en aguas norteamericanas de la escuadrilla francesa que participó en la vigilancia de las costas norteamericanas junto con la flota bajo el mando del vicealmirante Cleaves, emprendió viaje de regreso a Francia la noche pasada.

El comandante del "Gloire", capitán de navío Grout, envió un radiotelegrama al vicealmirante Cleaves agradeciéndole la cortesía y atenciones dispensadas a la flota francesa por los norteamericanos.

El vicealmirante Cleaves le contestó: "Nuestra asociación durante la guerra es el símbolo de la cordial amistad que reina entre nuestras dos marinas".

BELGICA

LA SITUACION FINANCIERA

BRUSELAS, marzo 23 — El presidente del consejo, M. Delacroix, declaró en la Cámara de Diputados que la deuda de Bélgica excede de nueve mil quinientos millones de francos, de los que ocho mil millones corresponden a los gastos de guerra. El presupuesto anual será en adelante de mil cien millones.

Agregó que el gobierno se proponía aumentar el impuesto a la renta, y los que gravan las herencias, el tabaco, la cerveza y las bebidas alcohólicas.

LLEGADA DE UN AEROPLANO

LONDRES, marzo 23—Comunican de Bruselas que el aeroplano "Goliat", procedente de París, llegó a esa ciudad llevando seis pasajeros.

REGRESO DE LOS REYES

NUEVA YORK, marzo 23 — Telegrafían de Chaumont que partieron de regreso a Bruselas el rey Alberto y la reina Elisabeth, después de visitar al general Pershing, y al ejército norteamericano.

EN EL EXTREMO ORIENTE

EMPRESTITO ENTRE CHINA Y JAPON

LONDRES, marzo 23 — Informan de Pekín que el Japón informó oficialmente a China que no tocará el balance de 17 millones de yens, importe del empréstito por la participación en la guerra.

Las negociaciones entre la compañía Okura y el ministro de Guerra chino por un empréstito de cien millones de yens, han quedado casi terminadas. Dicha suma está garantizada por las minas de hierro de Fenghuangshan, y por el gran territorio situado en las proximidades de dicha ciudad.

VARIAS INFORMACIONES

EL SECRETARIO DE LA INTERNACIONAL

AMSTERDAM, marzo 23 — Entrevistado Camilo Huysmans declaró que su viaje a Holanda obedece al fin de establecer el cuartel general provisional de la Internacional, aunque todavía no está definitivamente decidido en qué país se establecerá. Unos sesenta delegados asistirán a la asamblea de la comisión internacional, comprendiendo los delegados que se reunirán en París el 29 del corriente.

Huysmans dice que se tiene la intención de formar una agencia de noticias independiente para propagar la causa de los trabajadores. Se instalarán oficinas en todos los países para la defensa del partido obrero, para lo que será necesaria la suma de 10 millones de francos.

GRAVES SUCESOS EN HUNGRIA

SE ESTABLECE LA DICTADURA DEL PROLETARIADO

SOLIDARIDAD Y ALIANZA ARMADA CON LOS BOLSHEVIKIS

EXTENSION DE LA OCUPACION ALIADA

GRAVES SUCESOS EN BUDAPEST

CONPENHAGUE, marzo 23—Informaciones recibidas de Budapest anuncian que la muchedumbre tomó por asalto los edificios del correo y los cuarteles, y los elementos extremos se proponen proclamar la república de los soviets.

Contribuyó a agravar la situación el anuncio de que las tropas rusas llegaron a Tarnopol.

CONPENHAGUE, marzo 23—Telegrafían de Budapest que el nuevo gobierno húngaro proclamó su solidaridad con el gobierno y el proletariado de Rusia y la conclusión de una alianza armada con dicho gobierno.

NUEVA YORK, marzo 23 — Telegrafían de Copenhague a la Associated Press que, según noticias procedentes de Budapest, el sábado asumió Alexander Corbai la presidencia del gobierno revolucionario de consejos de obreros, soldados y aldeanos.

Bela Kun ha sido nombrado comisario de Relaciones y Joseph Rogaby, comisario de Guerra.

Se asegura que el comisario de Relaciones Kun se dirigió a Lenine para pedirle ayuda militar. Los diarios de Budapest dejaron de publicarse.

NUEVA YORK, marzo 23 — Telegrafían de Amsterdam a la Associated Press que según informaciones procedentes de Budapest, con fecha sábado, el nuevo gobierno proclamó la ley marcial en todo el país.

NUEVA YORK, marzo 23 — Comunican de Copenhague a la Associated Press, con fecha del viernes, que la guardia nacional mantiene el orden. El nuevo gobierno húngaro promulgó la prohibición de llevar armas, so pena de cinco meses de prisión y 50.000 coronas de multa. Prevalece el orden en los distritos de la región de Budapest.

BUDAPEST, marzo 23—En su llamamiento a la población, el partido socialista dice que la decisión de la conferencia de París de ocupar militarmente casi toda Hungría hace imposible el aprovisionamiento de la Hungría revolucionaria. El único medio que queda al gobierno es la dictadura del proletariado. Declara que organizará un ejército que hará valer la dictadura del proletariado contra los propietarios y capitalistas húngaros, los grandes señores rumanos y los burgueses checos.

Afirma su solidaridad con el gobierno ruso y ofrece concluir una alianza armada con él. Invita a los obreros y campesinos de Bohemia, Rumania, Serbia y Croacia a concluir una alianza armada contra los grandes señores, los propietarios, los terratenientes y las dinastías. Pide a los trabajadores de Austria y Alemania que sigan el ejemplo de Hungría, romper las relaciones con París, aliarse con Moscú, constituir la república de los consejos y resistir con las armas en la mano contra los competidores imperialistas.

Termina pidiendo a cada obrero y campesino que trabaje para producir, o que se enrole en el ejército.

LONDRES, marzo 23 — Informan de Budapest que se confirma la unión de los partidos socialista y comunista húngaros, y que los consejos de obreros, campesinos y soldados formaron la dictadura.

NUEVA YORK, marzo 23 — Telegrafían de Berlín que el corresponsal del "Pesti Naplo" declara que tres enviados del gobierno ruso llegaron ya a Budapest y declararon que el ejército rojo ruso se halla ya en la línea de Brody a Stanislas, y avanza hacia Lemberg, esperando llegar a Budapest dentro de quince días.

El "Berliner Tageblatt", al reproducir este telegrama, expresa mucho escepticismo, y compara estas informaciones con otras semejantes que se propalan frecuentemente por Alemania.

LOS ALIADOS EN HUNGRIA

LONDRES, marzo 23—Un despacho recibido de Viena, anuncia que las fuerzas aliadas ocuparon la mayor parte de Hungría, con excepción de Budapest y el distrito adyacente.

Se adoptó esa medida para combatir las bandas bolshevikis y asegurar el mantenimiento del orden.

REGRESO DE LAMMARCH

LONDRES, marzo 23—Una comunicación de Berlín, dice que el "Berliner Tageblatt" publica una información de Viena, según la cual el señor Lammarch, contrario a la unión de Austria a Alemania, quien, se decía que se hallaba en camino para París, ha regresado de Berna, a causa de no haber podido conseguir el permiso para entrar a Francia.

DIMISION DEL GABINETE HUNGARO

PARIS, marzo 23—Telegrafían de Budapest, anunciando que, como consecuencia de la entrega de una nota por la "Entente", relativa a la nueva demarcación de límites entre Rumania y Hungría, el gabinete húngaro presentó su dimisión.

El conde Karolyi comunicó esta decisión al coronel Viss, comandante francés de las tropas de ocupación, y luego presentó él también su renuncia, dejando el poder en manos de los proletarios.

DESTITUCION DE MIEMBROS DE LA FAMILIA IMPERIAL

LONDRES, marzo 23—Comunican de Berlín, que el "Zwoelfuhr Abendblatt" publica una noticia de Viena, según la cual la cancillería austriaca prepararía una ley, proclamando la destitución de los miembros de la familia imperial.

LA SEGURIDAD DEL EX EMPERADOR

NUEVA YORK, marzo 23 — Telegrafían de Copenhague a la Associated Press que el corresponsal del "Vossische Zeitung", en Viena telegrafía que el coronel Struitt estacionado en Ekarstan por el gobierno británico, para observar el tratamiento dado al ex emperador Carlos, abriga dudas acerca de la seguridad del soberano y obtuvo de Suiza el consentimiento para darle asilo sin consultar al ex soberano.

LOS BIENES DE LOS PRINCIPES

VIENA, marzo 23—El consejo de ministros decidió colocar bajo la administración del Estado, las propiedades y los bienes inmobiliarios de los archiduques que residen en el extranjero, así como los que pertenecen a las familias reinantes o principescas.

Las rentas de dichos bienes serán pagadas a los interesados.

LA PARTICIPACION ITALIANA EN LA GUERRA

COMENTARIOS SOBRE LAS REIVINDICACIONES DE ITALIA

LA FLOTA AUSTRO-HÚNGARA—PROCESO CAVALLINI

LAS REIVINDICACIONES ITALIANAS

PARIS, marzo 23 — "La Action Française", comentando la entrevista de un corresponsal del "Petit Parisien" con el señor Luzatti, y un artículo de Guillermo Ferrero, publicado en "Le Figaro", escribe que las conclusiones de ambos sobre el acuerdo franco-italiano para cumplir su misión de civilización en Europa, ha sido sostenido por "La Action" que siempre dijo que las naciones latinas tenían que obrar para reprimir toda convulsión ocasionada por el mundo germánico y eslavo.

PARIS, marzo 23 — "La Liberté" publica un artículo de Betoulet, al tratar sobre la idea de un acuerdo franco-italiano, notando que las garantías del Rhin y la anexión de Sarre son exactamente paralelas a las reivindicaciones italianas sobre Venecia Julia.

PARIS, marzo 23—"Le Temps" publica artículos sosteniendo diversos puntos de vistas italianos. Dice que las reivindicaciones italianas en el Adriático son para los italianos, como las de Alsacia-Lorena para las almas de los franceses.

"Italia quiere, justamente, su seguridad sobre el mar, quiere evitar que frente a sus costas surja algo como Heligoland para Inglaterra, y quiere, por fin, reunir a su familia, a las ciudades hermanas que desean ser anexadas a la madre patria".

PARIS, marzo 23—"Le Petit Parisien" publicó un largo artículo para demostrar, en primer lugar, que Italia ha sido plenamente justificada, resignándose a aceptar el arbitraje que hubiera echado de menos la autoridad y la posición de la Conferencia. A continuación absuelve a Italia de la acusación de imperialismo, notando que ella sólo pide la seguridad necesaria de sus fronteras y su posición en el Adriático, cumplir su unidad nacional, aceptando las poblaciones que piden ser a ella anexadas como lo hace Fiume.

ROMA, marzo 23—"Il Popolo Romano" dice que si es justo que Francia, en resguardo de futuras invasiones, el mismo tratamiento debe reconocerse a Italia. Por este motivo la cuestión de las fronteras italianas debe ser tratada de la misma manera e inmediatamente.

"Si la paz, dice, debe conseguirse con el derrumbamiento de nuestras [illegible] es muy probable que el pueblo italiano ruegue a sus delegados abandonar la Conferencia".

ROMA, marzo 23 — "Il Giornale [illegible]" [illegible] al caso de la unión de las cuestiones territoriales franco-italianas para su discusión en la misma "sede" y "período", escribe que los problemas son idénticos, y no puede haber lugar a dudas sobre la justicia de ese tratamiento, y sobre los derechos de las dos naciones hermanas para la total redención de sus tierras rusificadas y croatizadas por los autócratas de los ex imperios centrales, y por lo tanto deben asegurarse aquellas garantías que puedan eliminar para siempre las futuras invasiones.

Comentando las declaraciones del mariscal Ludendorff, hechas al diario "Social Democrat", escribe que esas declaraciones completan las confesiones del general Boroevic, hechas a la "Neue Freie Presse". El uno y el otro, confesando las causas determinantes del derrumbamiento de los imperios centrales, ponen de relieve que Italia, con su intervención primero, y luego haciendo fracasar la ofensiva austriaca sobre el Piave ha sido la que, con el heroísmo y resistencia de sus soldados, dió el golpe de gracia.

ROMA, marzo 23—"La Idea Nazionale" comentando las declaraciones del mariscal Ludendorff, dice:

"Que esas declaraciones ponen en claro la posición italiana en la guerra y en la victoria, y declara que la actitud de Italia da a su victoria un prestigio formidable, y la pone en condiciones de tratar a la par con las naciones aliadas y asociadas de los derechos de su porvenir".

EN LAS REGIONES LIBERTADAS

ROMA, marzo 23 — El ministro Fradeletto emprenderá en breve una excursión por las regiones libertadas para conocer personalmente sus necesidades.

Acompañarán al ministro diversos funcionarios técnicos que lo asesorarán sobre las medidas que sería conveniente dictar inmediatamente.

PROCESO CAVALLINI

ROMA, marzo 23—En la audiencia de ayer del proceso Cavallini fué interrogado el testigo Orestes Gentini, sargento de carabineros quien declaró que en noviembre de 1917 le fueron secuestrados todos los documentos que su finado padre poseía y que se referían a Cavallini. Agregó el testigo que en el período del sumario, interrogado por el mayor Lattes, pudo comprobar que de todos los documentos mencionados existían tan sólo dos.

El procesado Cavallini le interrumpió diciendo que pocos días antes de su arresto recibió la visita del testigo Gentini que le propuso la entrega de todos los documentos mediante una gratificación de cinco mil liras.

La afirmación de Cavallini fué desautorizada por Gentini, pero aquél insistió en su afirmación.

En la audiencia de mañana será interrogado el doctor Procaccini, que fué empleado en el estudio de Cavallini y que según éste se hallaba presente cuando Gentini le hizo la proposición.

ROMA, marzo 23 — Vuelve la prensa a deplorar que el proceso Cavallini amenaza prolongarse demasiado.

Se pone de relieve que en casi todas las audiencias se producen incidentes de poca importancia, pero que sin embargo, causan una gran pérdida de tiempo.

ECOS DEL REVES DE CAPORETTO

ROMA, marzo 23—Producido el revés de Caporetto la autoridad militar italiana procedió al enjuiciamiento de algunos oficiales, que cayeron prisioneros durante la invasión, y contra los cuales se formuló la acusación de haber hecho abandono de las posiciones que respectivamente ocupaban con los contingentes a su mando.

Entre los oficiales citados se hallaban el mayor Enrique Garbarino, de Genova, y los subtenientes Celeste Gemini, de Ancona y Luis Chiavani, de Forano. El primero fué condenado a la pena de muerte y los demás a 10 años de reclusión.

Repatriados en estos últimos meses, los tres oficiales fueron sometidos a un nuevo proceso que se desarrolló ante el tribunal militar de Venecia.

El veredicto, dictado anoche, absuelve de culpa y cargo a los tres oficiales.

EL ASUNTO DEL "LEONARDO DA VINCI"

GENOVA, marzo 23 — El proceso por el hundimiento del acorazado "Leonardo da Vinci", terminará dentro de breves días.

El tribunal dictará la sentencia a fines de mes.

LA FLOTA AUSTRO-HUNGARA

ROMA, marzo 23 — Comunican de Venecia, que entraron ayer en el dique de San Marco el acorazado "Teghetoff", el crucero "Saida" y otras trece unidades de la ex flota austro-húngara, las que formarán parte de la flota de guerra italiana.

La llegada de los buques mencionados hizo que el pueblo de Venecia exteriorizara sus sentimientos patrióticos.

A las fiestas organizadas por tal motivo, asistió la misión naval brasileña.

LA CONFERENCIA DE LOS NEUTRALES

Entrevista en nombre de "La Prensa"

DECLARACIONES DEL MINISTRO ARGENTINO

PARIS, marzo 23—Anoche me recibió en su hermosa residencia el ministro de la Argentina, doctor Marcelo T. de Alvear, y las declaraciones que me hizo sobre la conferencia de los neutrales confirman las informaciones que envié anteriormente a LA PRENSA.

Me dijo que la discusión tuvo un carácter privado, y no oficial, y se reservaba la facultad de discutir los detalles del proyecto de la liga de las naciones en lo referente a ciertas alteraciones que no afectan el principio fundamental ni el espíritu del proyecto.

Agregó el diplomático argentino:

"Tengo la impresión de que en las dos reuniones celebradas se propusieron cambios que no son fundamentales y se pudo comprobar que entre los aliados existe la tendencia a admitir a los neutrales en seguida en la liga y darles la posibilidad de participar, aunque de un modo indirecto, en la elaboración de la forma definitiva de sus estatutos.

"La última reunión dedicó mucho tiempo a las pretensiones de Suiza, Dinamarca y Suecia de adherirse a la liga sin asumir la obligación de participar en las medidas militares que, según el artículo 16, habría que adoptar contra los infractores. Creo que esos países tendrán que consentir en dejar pasar por sus territorios las fuerzas que envíe la liga.

"Terminado el estudio del proyecto lord Robert Cecil dijo que la subcomisión de la liga examinará mañana las observaciones y las sugestiones hechas. Todos los gobiernos representados en la conferencia encontrarán una acogida favorable en la liga.

"Los delegados latino-americanos tomaron hoy una participación más activa en la discusión que en la reunión de ayer. Yo, por mi parte, discutí en detalle algunos artículos, pero reservando la decisión para mi gobierno.

"Los delegados de Colombia y del Paraguay manifestaron su adhesión a la liga, en principio.

"En el curso de la discusión se puso en evidencia que la liga establecerá por unanimidad reglamentos para el tráfico; que proclamará la igualdad del comercio para todos los países y que no limitará el derecho de las partes contratantes a iniciar negociaciones entre sí. Quedó igualmente establecido que se respetarán los derechos de soberanía de los Estados, tanto en el interior como en el exterior.

"Los delegados neutrales ya terminaron sus trabajos y el comité de la liga comunicará su resolución a los gobiernos respectivos".—DE FRANCH.

LA TEMPORADA LIRICA DEL COLON

PARIS, marzo 23 — El empresario del teatro Colón de Buenos Aires, señor Bonetti, ha completado la compañía lírica que partirá en breve de Génova para aquella capital.

Formarán parte del elenco los señores Muratore, Vanni-Marcoux, Huberty, Dufranne, y las señoritas Vecart y Laval, de la Opera de París, Tarantoul, del teatro de Burdeos, y madame Laure Berge, del teatro de Lyon.

EL TRIGO ARGENTINO Y LAS CARNES

En la Cámara de los Comunes

LONDRES, marzo 23 — El ministro de Aprovisionamientos, contestando a ciertas críticas de Mr. Runcimann, respecto de los trigos de la Argentina, dijo que la falta de buques disponibles para la exportación constituye la principal razón de la poca elevación relativa del precio de los cereales en la Argentina. Algunos negociantes pueden hacerse enviar un pequeño número de cargamentos, pero es imposible que esto constituya un negocio considerable.

En cuanto a la diferencia entre el precio del cordero de Oceanía y el precio a que se vende esa carne, dijo que Mr. Runcimann, que acusa al ministerio de manipular en contabilidad, debería saber que el ministerio hace también compras en Sud América y Norte América, y que esas compras le salen más caras que las hechas en Oceanía, y en el caso de Norte América los precios de compras son aun superiores en su término medio al precio en que se revende en la Gran Bretaña.

ESPAÑA

LA CUESTION DE LOS CARTEROS

ACTITUD DEL GOBIERNO

La acumulación de la correspondencia

MADRID, marzo 23 — Hace tres días que los carteros de esta capital y de algunas provincias comenzaron a adoptar una resistencia pasiva, respecto al reparto de la correspondencia. Hoy el conflicto ha adquirido mayores caracteres de gravedad, a causa de que muchos carteros secundan la actitud de aquellos.

Ayer se distribuyó solamente la décima parte de la correspondencia, lo que ha sido causa de muchas reclamaciones del elemento oficial y del público. Anúnciase que las embajadas y legaciones han reclamado la entrega de las cartas a ellas dirigidas.

El señor Jimeno celebró ayer una conferencia con la comisión de carteros y manifestó que la actitud adoptada es injustificada, pues recientemente se aumentó el personal de correos y telégrafos, se le concedió más sueldo y se le otorgaron mejoras. Dijo el ministro que el gobierno no puede otorgar el nuevo aumento de sueldos solicitado, pues importarían dichos aumentos más de doce millones, suma que no puede concederse sin autorización del parlamento.

Terminó el señor Jimeno manifestando a la comisión que el gobierno ha cumplido con su deber y que procurará mantener el servicio de distribución de la correspondencia.

MADRID, marzo 23—En las oficinas del correo se encuentran considerables cantidades de cartas y diarios.

El director general de comunicaciones recibió a una delegación de carteros y ofreció trabajar cerca del gobierno para que consigan las mejoras pedidas. Los carteros han resuelto aplazar la huelga, pero mantendrán la actitud adoptada hasta ahora, de hacer un reparto reducido.

Los oficiales de correos y telégrafos visitaron al ministro de la Gobernación y le anunciaron que no secundarán a los carteros en el movimiento iniciado, pues cosideran que tal actitud no tiene fundamento.

La comisión fué informada de que el gobierno acababa de firmar un decreto, por el cual se mejora la situación de aquellos empleados.

Anúnciase que mañana se publicará un decreto, por el cual queda suspendida la aplicación del artículo del reglamento de correos, sobre nombramiento y suspensión de carteros.

Las impresiones oficiales, respecto a la solución de este conflicto, son optimistas.

Esta tarde se publicó un decreto, por el cual se anuncia el reemplazo inmediato de todos los carteros que no se presenten al trabajo el martes próximo, por la mañana. Se establece en dicho decreto que los cuadros del escalafón de ascensos se encabezarán por los que no se hayan plegado a la huelga.

POLITICA INTERNA

Actitud de los partidos

MADRID, marzo 23 — Los diarios de esta capital dedican algunos comentarios a la situación política interna y consideran que en breve quedará resuelta.

Anúnciase en los círculos políticos que los elementos conservadores mantienen el criterio de que no ha llegado la hora de disolver el parlamento. Los senadores de esta agrupación política han dirigido una carta al señor Sánchez de Toca, protestando contra el establecimiento de impues-

SUS CORRESPONSALES PERMANENTES, DE GUERRA, ENVIADOS ESPECIALES Y AGENCIAS NOTICIOSAS

tos que no han sido votados por las cortes.

Piden en la carta que se convoque inmediatamente al parlamento.

La carta ha sido entregada al jefe del partido, señor Dato.

El conde de Romanones continúa los trabajos para constituir un bloque liberal-reformista. Estos exigen la convocatoria a cortes constituyentes. Dícese que el jefe del gabinete y el señor Miquiades Alvarez han llegado, en principio, a un acuerdo.

La inesperada llegada a esta capital de los ex ministros catalanistas señores Ventosa y Rodés, se atribuye en los círculos políticos, a los deseos de los nacionalistas catalanes de conseguir una representación en el gobierno, aunque el conde de Romanones no se muestra propicio a aceptarlos.

En cuanto a los socialistas se anuncia que son contrarios a la idea de entrar a formar parte del gobierno y han declarado que si alguno aceptara, sería desautorizado.

La situación en Barcelona

MADRID, marzo 23—Informaciones de Barcelona anuncian que los elementos obreros reclaman insistentemente la libertad de todos los que fueron arrestados a causa de la huelga.

Ayer fueron puestos en libertad algunos movilizados que estaban en el castillo de Montjuich.

Esta mañana, en los talleres de la Canadiense, se produjo una reyerta entre huelguistas y obreros suplentes.

Entre ambos grupos se cambiaron varios tiros de revólver.

La fabricación de gas ha sido suspendida.

Fin de un proceso

BARCELONA, marzo 23—Ayer terminó la vista de la causa seguida contra cuatro obreros, acusados de haber asesinado al señor Bertrán Serra, dueño de una fábrica.

Los procesados fueron absueltos y el tribunal ordenó la inmediata libertad de los mismos.

La impresión causada en el público por este fallo ha sido excelente.

La carne congelada argentina

BARCELONA, marzo 23—Una comisión de diversas sociedades de esta ciudad ha pedido al alcalde autorización para importar de la Argentina carne congelada.

Dice la comisión que podría venderse a un precio inferior en un 30 por ciento al fijado para la carne en los mercados barceloneses. Indica, además, que la carne argentina de frigorífico es muy buena.

El trasporte de trigo argentino

MADRID, marzo 23—Los diarios de esta capital publican la lista de los buques requisados por el comité de Tráfico Marítimo, y destinados a traer el trigo adquirido en la Argentina.

Tranquilidad en La Coruña

MADRID, marzo 23—Comunican de La Coruña que se ha restablecido la normalidad, alterada estos últimos días, a causa de los atentados realizados contra varios establecimientos comerciales.

Las casas de comercio tienen abiertas sus puertas, pero los escaparates están cerrados.

Se mantienen las precauciones militares adoptadas para impedir la repetición de los sangrientos incidentes.

INGLATERRA

EL PROBLEMA OBRERO

Conflicto ferroviario

EL SINDICATO DE LOS MINEROS

LONDRES, marzo 23 — Los ferroviarios han rechazado la oferta que les fué hecha por el gobierno.

LONDRES, marzo 23 — La conferencia de la triple alianza constituída por los sindicatos de mineros, ferroviarios y obreros de trasportes, habiendo debatido la cuestión de la huelga nacional de esos tres sindicatos, dieron un mandato a la subcomisión en unión de la comisión de ferroviarios para presentarse al gobierno, a fin de que éste sea puesto al corriente del punto en discordia que existe entre el sindicato de ferroviarios y la comisión ejecutiva ferroviaria. Estos continuarn el trabajo, esperando una decisión.

LONDRES, marzo 23 — Hoy se han celebrado varias conferencias por parte de los laboristas. Una conferencia de suma importancia a la que asistió el ministro de Hacienda, Mr. Bonar Law, fué celebrada en Downing Street.

Existe la creencia que en esta conferencia se consiguió tornar mejor la situación ferroviaria.

La conferencia pasó a cuarto intermedio hasta el martes próximo.

LONDRES, marzo 23 — En sus comentarios, respecto de la situación del trabajo, la mayoría de los diarios apoyan el formidable éxito que acompañó la decisión del gobierno an hacer pública la encuesta efectuada por la comisión de la industria del carbón, y lamenta que no se haya adoptado la misma política en lo que se refiere al asunto de los obreros ferroviarios.

El diario de la noche "The Star", en un artículo en el cual se regocija que la perspectiva de la triple huelga haya sido evitada, dice: "Esta vieja nación enseñará a los demás países cómo se establece una paz social y de justicia social después de la victoria de la libertad sobre la autocracia. No es la primera vez que el pueblo británico conduce al mundo hacia la luz. La comisión de la industria del carbón es una improvisación particularmente británica.

"Ha funcionado de tal manera, que estamos todos deseosos de desarrollarla con confianza y de aplicarla a todos los demás problemas del trabajo que son intratables. La publicidad, inspirada por los procedimientos leales, fué el secreto de su éxito.

El semanario "The Observer" dice que el decreto de la comisión de la industria del carbón, pone fin a un antiguo sistema, y agrega, que la nueva experiencia de la comisión de la industria del carbón está asegurada y con demasiado arraigo para ser abandonada como único instrumento para tratar un caso especial; pero, su resultado debe ser examinado como una prueba de lo que puede ser realizado por el tribunal público en la solución de las dificultades industriales. El mismo semanario hace observar que la adopción del informe del juez Sankey por el gobierno abre para la industria hullera una perspectiva de reconstrucción intensa que otras industrias podrían muy bien envidiar, y que una huelga en la hora actual, sería un acto manifiesto de revolución que la comunidad se esforzaría en dominar, cueste lo que cueste.

"The Observer" agrega que la historia de la comisión de la industria del carbón, es por eso un presagio de desgracia, el cual, la política de la triple alianza, debe tener en cuenta.

Mr. Barnes, miembro del trabajo del gabinete de Guerra, en un artículo que publica en el "Weekly Dispatch", se refiere a los acuerdos recientes sobre el número de horas de trabajo, y al menor aumento de salario, dice que esas concesiones son necesarias, pero que son el resultado de un objetivo más amplio y una nueva prueba de humanidad por parte de los patrones que han sido perjudicados por los acontecimientos durante estos cinco últimos años. Mr. Barnes agregó que los rumores de huelga que se oyen constantemente, son difundidos por algunos teóricos de mentalidad pervertida, que tratan de provocar dificultades, con la esperanza de encontrar una ocasión de probar sus teorías.

Mr. Barnes hace un llamamiento a los obreros, para que aprovechen de sus ventajas, manteniendo sus ofertas para cooperar con los patrones.

LONDRES, marzo 23 — La conferencia que ha sido aplazada hasta el martes, es la conferencia de los mineros. La conferencia de los ferroviarios aplazó sus sesiones hasta el domingo.

LONDRES, marzo 23 —No dió resultado otra conferencia intentada para llegar a una solución del conflicto ferroviario y quedó aplazada para mañana.

CONFERENCIA DE LA PAZ

RESUMEN DE LAS CONDICIONES DEL TRATADO -- LABOR DE LAS DIVERSAS COMISIONES

LA LIGA DE LAS NACIONES Y LOS NEUTRALES

ALREDEDOR DE LA OPOSICION NORTEAMERICANA

INFORMACIONES DE LOS CORRESPONSALES

LAS CONDICIONES DEL TRATADO DE PAZ

NUEVA YORK, marzo 23—Comunican de París que informaciones recogidas en fuentes autorizadas indican que el consejo supremo de guerra llegó a un acuerdo definitivo acerca de las condiciones militares, navales y aéreas que el tratado de paz impondrá a Alemania, y que son las siguientes:

Las fuerzas militares de Alemania no podrán exceder de siete divisiones de infantería y tres de caballería, con un total de cien mil hombres. El número de los oficiales no podrá exceder de cuatro mil, ni de trescientos el de los oficiales de los estados mayores de los diferentes estados alemanes. En cuanto al personal de los empleados civiles del ejército, será limitado al diez por ciento del que existía en 1913.

Será suprimida la escuela superior de guerra y las instituciones similares y habrá sólo una escuela por cada arma que deberá servir exclusivamente para preparar la oficialidad.

Se prohibirá la existencia de sociedades de veteranos, de gimnasia, de turistas y otras cuyos socios hacen ejercicios militares.

Serán desmanteladas todas las obras de defensa que existen en un radio de cincuenta millas del Rhin y se prohibirá la construcción de otras. Se permite en cambio el mantenimiento de las fortificaciones que existen en las fronteras del Este y del Sur de Alemania.

La infantería podrá tener 84.000 fusiles, 756 ametralladoras pesadas y 1.131 livianas, 63 morteros de trincheras de calibre medio y 189 livianos, 168 cañones de trincheras y 84 cañones de campaña de cuatro pulgadas.

La caballería, por su parte, podrá tener 18.000 carabinas, 36 ametralladoras pesadas y 36 cañones de campaña, pero ninguno de grueso calibre.

Alemania deberá comunicar a los aliados todos los puntos en que existan depósitos de municiones y los aliados se reservan el derecho de limitar el número de las fábricas de municiones.

Todos los materiales de guerra que excedan de las cantidades fijadas serán entregados a los aliados, los que los destruirán.

Queda prohibida la importación y la exportación de tales materiales, así como de automóviles blindados, gases asfixiantes, etc.

La flota alemana quedará limitada a seis acorazados del tipo "Deutschland" o "Lothringen", seis cruceros ligeros, doce destróyers y doce torpederos. Las nuevas unidades que se construyan para reemplazar los existentes no podrán exceder del siguiente tonelaje: 10.000 toneladas los acorazados, 6.000 los cruceros ligeros, 800 los destróyers y 200 los torpederos. Los buques no podrán ser reemplazados por otros nuevos a no ser después de veinte años para los acorazados y cruceros y quince para los destróyers y torpederos. El personal de la flota se limitará a 15.000 hombres, inclusive 1.500 oficiales.

Se procederá a la destrucción de los buques de guerra en construcción, y los aliados vigilarán esta operación.

Se entregarán todos los submarinos y se prohibirá al construcción de otros, ya sea para fines militares ya para comerciales.

Se prohibe dar una instrucción militar a los oficiales y marineros de la marina mercante.

Se procederá a la destrución de las fortificaciones que defienden el acceso al Báltico.

Se prohibe el uso de las estaciones radiotelegráficas de gran poder para fines militares y políticos, a no ser con el consentimiento de los aliados.

Alemania no podrá tener fuerzas aéreas, con excepción de cien hidroaeroplanos, los que trabajarán hasta el primero de octubre próximo en la destrucción de minas.

No habrá aeródromos a una distancia de menos de noventa y tres millas de las fronteras del Oeste y del Este, así como de las de Italia y de Checo-Eslovaquia. Los aliados se reservan el derecho de pasar con sus aeroplanos por Alemania y descender en territorio alemán hasta que hayan completado la evacuación de sus tropas.

Alemania entregará a los aliados todos los materiales militares y aéreos.

El tratado contendrá también un artículo sobre el destino de los bienes que los alemanes poseen en los países aliados y los aliados en Alemania. Este artículo se refiere también a las patentes alemanas, las marcas de comercio y los derechos literarios.

Otro artículo estipula la reunión de una conferencia internacional para arreglar las cuestiones económicas y comerciales.

NUEVA YORK, marzo 23—Telegrafían de París a la Associated Press que las principales condiciones económicas del tratado preliminar de paz son las siguientes:

1° Quedan anulados todos los tratados de comercio que existían entre Alemania y los países aliados.

2° Un acuerdo aduanero para reanudar el intercambio comercial entre Alemania y los aliados. El acuerdo contiene una cláusula que obliga a Alemania a tratar a todos los países aliados de igual modo.

3° Una cláusula relativa a los contratos concluidos antes de la guerra entre alemanes y súbditos de los países aliados y que quedaron anulados a consecuencia de la guerra.

LABOR DE LAS COMISIONES

PARIS, marzo 23—Un comunicado de la conferencia de la paz dice que en la sesión celebrada por la comisión de legislación obrera internacional, bajo la presidencia de Mr. Gompers, fué terminado el estudio de las cláusulas obreras que deberán ser insertadas en el tratado de paz comprendiendo las proposiciones sometidas por la delegación de las organizaciones feministas.

No queda a la comisión sino redactar el informe final que debe someter a la conferencia de la paz.

PARIS, marzo 23—Se anuncia oficialmente que la comisión de la sociedad de las Naciones bajo la presidencia de Mr. Wilson discute las enmiendas presentadas al proyecto de pacto por varios países. Continuará su examen el lunes por la noche.

PARIS, marzo 23—La comisión de la liga de las naciones celebró su segunda reunión por la tarde con el fin de dar a los representantes de los Estados neutrales una nueva ocasión para declarar sus opiniones sobre el proyecto que ha sido devuelto a la comisión.

La comisión de la liga de las naciones examinó sucesivamente otros artículos que le fueron enviados para su estudio.

PARIS, marzo 23 (oficial)—La comisión de puertos, vías férreas y vías navegables examinó las cláusulas que deberán insertarse en el tratado de paz con respecto al río Danubio.

LA LIGA DE LAS NACIONES

PARIS, marzo 23—Se anuncia oficialmente que ayer por la tarde, se reunió la comisión de la Liga de las Naciones, bajo la presidencia del presidente Wilson, siendo esta la primera reunión celebrada desde que el proyecto de la Liga fué sometido a la conferencia plenaria.

Se discutieron varios cambios que la comisión propuso, a raíz del cambio de impresiones con los representantes de los países neutrales, y también de las críticas de que fueron objeto varios puntos del proyecto original.

La comisión volverá a reunirse mañana a las ocho y media de la noche.

NUEVA YORK, marzo 23—El corresponsal en París de la Associated Press, comunica que la comisión de la Liga de las Naciones terminó el estudio de los primeros ocho artículos del proyecto, y aprobó varias modificaciones.

En la reunión de mañana se discutirán las siguientes enmiendas: la que se refiere a la doctrina de Monroe; la japonesa sobre la igualdad de los derechos de los hombres de todas las razas; la francesa sobre la creación de un estado mayor general internacional.

Se anuncia que la enmienda japonesa figurará en el preámbulo de los estatutos de la Liga.

LA OPOSICION NORTEAMERICANA

WASHINGTON, marzo 23—Los senadores que permanecen en la capital, comentando el proyecto de ligar la sociedad de las naciones al tratado de paz, hacen notar que si bien un tercio de los votos del Senado es suficiente para ratificar el tratado, la mayoría es suficiente para proponer enmiendas. Los republicanos tendrían nuevamente una gran ventaja, pues poseen la mayoría en el nuevo Congreso y pueden revisar la constitución de la sociedad o separarlo del tratado. Por su parte, los demócratas estiman que la gran mayoría del Senado, a pesar de que se opone a la constitución actual de la liga, reclama una sociedad de naciones. Mr. Poindexter declaró que los esfuerzos hechos para imponer la sociedad de las naciones a los Estados Unidos fracasarán, pues la opinión pública se muestra netamente hostil a ello.

LOS NEUTRALES Y LA LIGA

PARIS, marzo 23 — De numerosas conversaciones e impresiones recogidas entre los delegados neutrales y los de la América española, se puede decir que ninguno de ellos ha formulado observaciones de importancia fundamental durante el examen y a discusión de los artículos del pacto de la Sociedad de las Naciones. Si han emitido sugestiones sobre puntos de detalle, y si han discutido alguna vez sobre el valor de las palabras, todos están de acuerdo y penetrados de las ideas para la base de la Sociedad de las Naciones, que consideran que evitará las guerras en el porvenir.

Agregan que es una garantía para el acuerdo fraternal de los pueblos en el orden económico e intelectual.

Esta es la impresión dominante entre los ministros sudamericanos que participaron en el estudio del proyecto, al mismo tiempo que sus sentimientos de satisfacción por la atmósfera de simpatía y confianza que ha sido puesta de relieve en las dos últimas reuniones celebradas con los representantes de las potencias europeas. Ven en ello una garantía para el desarrollo de las relaciones amistosas en el mundo, constituído después de una era sangrienta.

CONSIDERACION DE ENMIENDAS

PARIS, marzo 23—La comisión de la sociedad de las naciones discutió ayer las diversas enmiendas propuestas por los neutrales.

Varias de ellas están concebidas en el sentido de las proposiciones francesas anteriores. Probablemente Wilson presentará las ideas de Norte América, tendientes, según la doctrina de Monroe, a prohibir la acción europea en Norte América y a excluir la competencia de la liga, en las cuestiones de inmigración.

PARIS, marzo 23—Un comunicado dice que la comisión de la liga de las naciones se reunió en el Hotel Crillon esta tarde, bajo la presidencia de Wilson.

Esta es la primera reunión de la comisión desde el 14 de febrero, fecha en la cual el proyecto de pacto solemne fué sometido a la sesión plenaria de la conferencia.

Se discutieron ciertas enmiendas que fueron depositadas a raíz de un cambio de vistas con los representantes neutrales o derivando del examen e interpretación de los artículos del pacto.

La comisión proseguirá el lunes el examen del pacto.

EL CONSEJO DE GUERRA Y LA PRENSA

NUEVA YORK, marzo 23—El corresponsal de la Associated Press, en París, telegrafía:

"Los diarios de esta mañana observan que, por tercera vez, el consejo supremo de guerra, muestra hostilidad a la prensa.

"M. Saint Brice, en "Le Journal" observa que estos ataques de mal humor nunca indican que las cosas se desarrollan favorablemente.

"El mal éxito del consejo supremo en sus esfuerzos para llegar a una decisión con respecto a Polonia, y al envío de una comisión al Oriente, son objeto de severas críticas por parte de los diarios de la mañana, que, además, censuran lo que "L'Humanité" califica de falta de método de la Conferencia, que lleva cada vez a mayor confusión.

"Pertinax, en "L'Echo de Paris", firma un artículo que ha quedado reducido a un espacio blanco por efecto de la censura, mientras que bajo el título de "El Consejo de los Diez" se ve otro gran blanco en "L'Eclair".

"Le Petit Journal" pone al público sobre aviso contra los pronósticos optimistas de una pronta conclusión de los preliminares de paz, y "Le Figaro" después de reproducir las declaraciones del coronel House, acerca de la posibilidad de firmar la paz dentro de tres semanas, agrega: "¡Qué hermoso ensueño!".

LOS ASUNTOS POLACOS

PARIS, marzo 23 Se sabe que Mr. Lloyd George se opone a la cesión de Danzig a Polonia, porque opina que tal cesión sería contraria al principio que reconoce a los pueblos del derecho de decidir su destino por sí mismos, y propone que Danzig sea internacionalizada o que se la proclame puerto libre.

La comisión polaca, invitada a reconsiderar su resolución, presentó un nuevo informe, igual al primero, y pide la incorporación de Dangiz a Polonia.

COPENHAGUE, marzo 23—Comunican de Berlín que en la reunión celebrada el último jueves por la comisión del armisticio, el delegado alemán Hammerstein entregó al general Nudant una nota que decía que el gobierno alemán no puede permitir el desembarco de fuerzas polacas en Danzig ni su paso por territorio alemán, porque esto tendría por resultado la opresión de los habitantes de la provincia de Prusia Occidental, que son, indudablemente, alemanes en su gran mayoría.

El general Nudant observó que la nota implicaba el rechazo de las proposiciones aliadas y declaró que la comunicaría al mariscal Foch.

PARIS, marzo 23—El consejo supremo de guerra recibió un nuevo informe de la comisión que estudia los asuntos polacos.

Dicha comisión terminará en su reunión de mañana el estudio de las fronteras entre Alemania y Polonia.

INFORMACIONES DE LOS CORRESPONSALES

NUEVA YORK, marzo 23—Los telegramas enviados por los corresponsales de los distintos diarios, dejan entrever, casi unánimemente, una viva inquietud en lo que se relaciona con los grandes problemas prácticos, esperando que la conferencia de la paz hallará una solución adecuada. Dichos corresponsales señalan que es indudable que cada vez que la conferencia parece haber llegado a una solución satisfactoria, aparece siempre un obstáculo imprevisto. Por ejemplo, dicen, los plenipotenciarios realizan verdaderos esfuerzos con objeto de allanar las divergencias existentes sobre la cuestión de la frontera occidental de Alemania, y, bruscamente, pasan a otro cuestión sin haber tomado ninguna decisión al respecto.

Además, la comisión que se ocupa de las reparaciones por los daños causados por la guerra, ha provocado un enredo del cual parece no poder salir.

La cuestión polaca ha quedado inmovilizada por el hecho de que Lloyd George debe ser considerado como un adversario de la inclusión de la ciudad de Danzig al Estado polaco. Finalmente, una nueva dificultad ha surgido recientemente, entre Inglaterra y Francia por una parte, y los Estados Unidos por otra, en lo que se refiere a los contratos firmados antes de la guerra con el enemigo, y que Norte América desearía poner nuevamente en vigor, mientras que los aliados se oponen a ello.

Un corresponsal hace notar que el malentendido aparente hace principalmente de las divergencias superficiales que han sido considerablemente aumentadas por el rumor público. Dicho corresponsal cita como ejemplo la noticia de que Clemenceau hubiera amenazado con renunciar en el caso de que su programa referente a las provincias renanas fuera rechazado, noticia, agrega, que no merece sino un desmentido formal.

Sin embargo, a pesar de los esfuerzos de ciertos corresponsales, para atenuar dicha impresión, se nota un temor manifiesto en todos los telegramas de hoy de que la conferencia, mientras retarda las soluciones de los distintos problemas, hace el juego de Alemania.

Varios corresponsales hacen notar, referente de la ruptura de las negociaciones de Posen, la desobediencia de Ukrania.

"Alemania, dicen, aunque sabiendo que fué batida en el Oeste, conserva la convicción de estar victoriosa en el Este, se debe hasta prever la eventualidad de que el partido militar, aún poderoso, rehuse a someterse a la autoridad de la asamblea de Weimar; esta convicción agregan, aumentaría el peligro en Europa". Alemania se resolvería a firmar, o, por lo menos, a ejecutar el tratado, pero, dicen los corresponsales que sería necesario ocupar el país quizá durante muchos años.

Mientras tanto, la opinión pública de Europa empieza a murmurar, la prensa francesa, particularmente, se queja de los atrasos, y acoge irónicamente la declaración del coronel House diciendo que el tratado de paz quedará listo dentro de tres semanas. Pero el desagrado no proviene solamente de Francia; un corresponsal ha sido informado de fuente autorizada de que Lloyd George insiste en que la indemnización que pueda corresponder a Inglaterra, sea establecida antes de terminar la redacción definitiva del tratado de paz. Francia rechaza generalmente la responsabilidad sobre la Sociedad de las Naciones, que traban las soluciones prácticas.

Hay que hacer notar que, aunque los corresponsales intentan buscar otra explicación, reconocen las grandes cualidades y la clarividencia de los periodistas franceses. De una manera general, el tono de los corresponsales es pesimista, y concuerda con el telegrama de Berlín recibido por el "New York Sun", de cuyo telegrama se deduce, que según un artículo publicado por el "Vorwaerts", la impresión reinante en Alemania, es que dicho país se prepara para no firmar el tratado.

LONDRES, marzo 23 — El "Observer" dice:

"La última fase de las tareas del congreso de la paz consiste en decidir si la adopción de la liga de las naciones ha de quedar definitivamente incorporada al tratado de paz preliminar.

"El presidente Wilson es partidario de este método, y como uno de los elementos más poderosos de su carrera y de su actitud es su habilidad moral, es de suponer que si da a algunos de los aliados lo que más desean, es decir, la firma de los Estados Unidos para una paz garantizada, los aliados deberán darle lo que más desea, es decir, la Liga de las Naciones y los principales artículos del convenio que a ella se refiere.

"Se habrían evitado muchos males y pérdidas de tiempo, si los aliados hubiesen comprendido desde hace meses que, o bien Europa ha de acompañar en todo a los Estados Unidos en el nuevo plan para ordenar mejor y mantener la paz en el mundo entero, o bien los Estados Unidos se lavarán las manos con respecto a las cuestiones de Europa, lo que significaría volver tarde o temprano a la hegemonía de Alemania en el continente."

LA CUESTION ITALO-YUGO-ESLAVA

PARIS, marzo 23—El jefe de la oficina italiana de informaciones declara ayer oficialmente que carece en absoluto de fundamento la noticia de que los delegados italianos se retirarían de la conferencia si no se reconociera a Italia el puerto de Fiume.

Ayer quedó arreglada una entrevista entre el señor Orlando y el presidente Wilson y el coronel House.

Este último trabaja activamente para arreglar la cuestión de Fiume, y se cree que su informe estará listo dentro de uno o dos días.

A los que propusieron la exclusión de Fiume del territorio italiano les contestaron los delegados de Italia que tal solución, aun si la aceptaran, no sería ratificada por el parlamento ni por el pueblo italiano.

LA INCORPORACION DE AUSTRIA A ALEMANIA

ROMA, marzo 23 — "Il Popolo d'Italia", hablando sobre los alemanes de Austria que quieren unirse a Alemania, dice que no se puede ni se debe poner obstáculos a esa unión.

"Esa cuestión es sólo aparentemente contraria a los intereses franceses, porque debe considerarse desde el punto de vista social y no solamente militar-político-económico, y responde al principio de nacionalidad y de autodecisión de los pueblos. Si la conferencia no lo admite cae en un error fatal."

EN LA COMISION DE PUERTOS

PARIS, marzo 23—La comisión de puertos, rutas fluviales y ferrocarriles, estudió ayer las cláusulas que se introducirán en la reglamentación de la navegación del Danubio y continuará la discusión de esos puntos en su reunión de mañana.

LEVANTAMIENTO DEL BLOQUEO DE AUSTRIA

COPENHAGUE, marzo 23 — Telegrafían de Berlín que el ministerio de Relaciones Exteriores de Viena ha sido informado por la comisión italiana del armisticio, que las potencias representadas en la conferencia de la paz, decidieron unánimemente levantar el bloqueo decretado contra el territorio del ex imperio austro-húngaro.

LA DELEGACION ALEMANA

NUEVA YORK, marzo 23 — Telegrafían de Copenhague que Warburg y el profesor Scheikling declinaron el ofrecimiento de que formasen parte de la delegación alemana a la conferencia de la paz.

Parece haber quedado resuelto que dicha delegación estará constituida por Brockdorff-Rantzau, David Muller, Beisberg, y probablemente Kausky, a los cuales se añadirá un entendido en finanzas para reemplazar a Warburgó.

COPENHAGUE, marzo 23—Comunican de Berlín que además de la comisión de cuarenta y ocho miembros de la delegación alemana a la conferencia de la paz, otra comisión más importante, permanecerá en sesión permanente en Berlín durante las negociaciones de paz.

LONDRES, marzo 23 Una comunicación oficiosa de Berlín anuncia que el comité que representa los intereses económicos de ciencias y letras, se unirá a la delegación alemana a la conferencia de la paz.

Dicha comisión comprenderá a Arnold Bernstein, al profesor Brentano, a Cuno Heinechen, director del "Norddeutscher Lloyd", a la señora de Juchatz, miembro de la asamblea nacional, a Walther Rathenau y a Max Weber.

DELEGADO EN VIAJE

ROMA, marzo 23 —El ministro del Uruguay, doctor Varela Acevedo, se ha dirigido a París para tomar parte en la conferencia de la paz.

LA ELECCION PRESIDENCIAL PERUANA

Opinión de un diario

LONDRES, marzo 23 — El "South American Journal" con respecto a las elecciones presidenciales del Perú, se inquieta por el programa irreconciliable del señor Leguía, en momentos en que, según ese diario, debería procederse con tacto y moderación y enterrar las querellas existentes.

LA SITUACION DE EGIPTO

LONDRES, marzo 23—Un telegrama del Cairo fechado el 21 del presente mes, que acaba de recibir la agencia Reuter, dice que ha mejorado mucho la situación en el Egipto. Ha sido restablecido el orden en el Cairo y en Alejandría, donde reina ahora calma completa, y vuelve a funcionar la oficina telegráfica en la primera de esas ciudades.

Causa cierta alarma sólo la concentración de numerosos beduinos; pero éstos se proponen sólo cometer saqueos y su acción es ajena a la situación política en el Egipto.

LONDRES, marzo 23 — Telegrafían de El Cairo que la situación actual de la ciudad es tranquila. Los disturbios continúan en los alrededores. Una muchedumbre compuesta por unas 3.000 personas invadió y saqueó la estación ferroviaria de Gatioub. Los indígenas y los beduinos atacaron a Wasta y se apoderaron de armas pertenecientes a la policía y cortaron las comunicaciones entre Wasta y Recca.

LONDRES, marzo 23 — Noticias recibidas de El Cairo y Alexandría, anuncian que en dichas ciudades reina tranquilidad.

Sin embargo, todo el Egipto permanece bajo el régimen de la ley marcial.

NUEVA YORK, marzo 23—Según informaciones de la agencia Reuter, las noticias recibidas de Egipto indican que sigue mejorando la situación en aquel país; pero en la región del Delta se producen aún disturbios.

Bandas de beduinos atacaron a las tropas británicas en la provincia de El Fayum, y fueron rechazadas, después de sufrir crecidas bajas.

La cuestión del carbón

LONDRES, marzo 23 El "Daily Telegraph" publica un despacho de Nottingham diciendo que la situación se torna cada vez más seria en lo que se refiere al aprovisionamiento de carbón.

Estas dificultades son debidas a la huelga de mineros de Nottingamshire.

Alto comisionado en Egipto

LONDRES, marzo 23 El general Allenby ha sido nombrado alto comisionado suplente en Egipto, habiéndole otorgado poderes discrecionales.

El vuelo en globo

LONDRES, marzo 23 Según nuevas informaciones recibidas, el capitán del globo dirigible "U S 11" se proponía descender en Francia, pero luego resolvió permanecer en el aire, esperando que disminuiría la violencia del temporal. En efecto, el tiempo se tornó pronto más favorable y pudo descender al Norte de Forel.

Como la gasolina estuvo a punto de agotarse, funcionaba sólo un motor.

La última parte del viaje fué la más dificultosa. Los tripulantes tuvieron que hacer grandes esfuerzos para gobernar el globo y algunos estaban mareados, especialmente los pilotos.

El viaje se efectuó exclusivamente sobre el mar y se cree que es el más largo efectuado por un globo rígido.

La agitación sinnfeinista

LONDRES, marzo 23—Comunican de Dublín que el comité ejecutivo sinnfeinista anunció oficialmente que su presidente, Mr De Valero, llegará a esa capital el próximo miércoles con objeto de inaugurar el parlamento irlandés. Lo recibirá el lord mayor de Dublín y lo acompañará al palacio municipal, donde pronunciará un discurso.

Servicio de volación trasatlántica

LONDRES, marzo 23 Informan de Lisboa que una empresa anglo-norteamericana establecerá en el próximo mes de junio un servicio de aeroplanos de los Estados Unidos a Europa. Los aeroplanos partirán de las cercanías de Nueva York y se dirigirán a Portugal, pasando por las islas Azores. Seguirán luego el viaje para Francia e Inglaterra.

FRANCIA

FALLECIMIENTO DE PAUL BEAUREGARD

PARIS marzo 23 Falleció hoy en esta capital M. Paul Beauregard, miembro del Instituto y diputado por París.

La reanudación de las carreras

PARIS, marzo 23 En vista de la próxima reanudación de las carreras, los hipódromos de la región parisiense están efectuando preparativos para el arreglo de las pistas, las tribunas y demás dependencias de los mismos.

Los costureros y modistos preparan los modelos nuevos que darán a conocer en las primeras reuniones hípicas.

Los títulos al portador

PARIS, marzo 23 Dos diputados M. Tounan, M. Violette y M. Augagneur presentaron un proyecto a la Cámara, pidiendo la supresión de títulos al portador, para evitar que sea defraudado el fisco en la estimación de la riqueza sujeta a impuestos.

En el consejo de Estado

PARIS, marzo 23—El consejero de Estado, M. Rousseaux, fué nombrado secretario general del consejo.

Misión intelectual al Japón

PARIS, marzo 23— Ha partido para el Japón M. Joubini, rector de la Academia de Lyon, quien lleva por misión el fomento del intercambio recíproco de colaboración científica e intelectual, con el objeto de compartir la influencia preponderante de la cultura germánica en aquel país.

En la Academia de Ciencias

PARIS, marzo 23 La Academia de Ciencias, en su última sesión, eligió, para miembro de la misma, a M. Laude, director de la "Revue Hebdomadaire".

Anarquista detenido

PARIS, marzo 23 Telegrafían de Lyon, que ha sido detenido en aquella ciudad, un anarquista ruso, llamado Gambadghisi.

La feria de Burdeos

PARIS, marzo 23 Telegrafían de Burdeos que la feria que se ha resuelto celebrar en aquella ciudad, abrirá sus puertas el 21 de mayo próximo y durará hasta el 15 de junio.

La jornada de ocho horas

PARIS, marzo 23 La sección francesa de la comisión encargada de estudiar los contratos de trabajo internacionales, discute el proyecto de jornada de ocho horas con sus diferentes formas de aplicación.

Sublevaciones en Marruecos

PARIS, marzo 23 Se sabe ahora que hace varios meses estalló una sublevación en las regiones de Ziz y de Tafilet, y los franceses tuvieron que hacer un considerable esfuerzo militar para reprimirla. La pacificación del país progresa diariamente.

El general Lyautey, residente general de Francia en Marruecos, declaró al corresponsal de "Le Temps" en Rabat, que la situación ha mejorado mucho, pero queda aún mucho por hacer a las admirables tropas, entre las que el general había pasado tres semanas.

Explicó que era necesario construir nuevas líneas férreas para facilitar los trasportes. Se construyen ahora caminos para automóviles y está ya casi completamente cercada la principal sección de las fuerzas rebeldes.

Reivindicaciones obreras

PARIS, marzo 23 El personal de los servicios municipales reclama una indemnización diaria de diez y ocho francos por la carestía de la vida. La municipalidad estudia las reivindicaciones presentadas.

Importante vuelo

PARIS, marzo 23 El volador Roget recorrió la distancia que existe entre Marsella y París en 3 horas 45 minutos.

ITALIA

NOTICIAS DE VOLACION

Temores de un accidente

ROMA, marzo 23 Comunican de Catania que de un momento a otro se espera en aquella ciudad la llegada de la escuadrilla aérea al mando de Gabriel D'Annunzio.

Las autoridades y la población tributarán especiales agasajos a los voladores.

ROMA, marzo 23—Un despacho recibido de París dice que los dos aparatos Sva, que partieron de Padua para realizar la incursión Padua-París-Roma, se vieron obligados por el mal tiempo reinante a descender a unos setenta kilómetros de París.

ROMA, marzo 23 —Reina viva ansiedad por ignorarse dónde ha caído o descendió el capitán Valli, que partió de Padua para dar cumplimiento al proyectado viaje Padua-París-Roma.

Tampoco hay noticias de los tenientes Manlio Borri, Homero Cavallarin y del sargento Delani, que partieron del campo de volación de Mirafiori en dirección a Francia.

Se supone que, sorprendidos por alguna tormenta de nieve, los voladores cayeron sobre el Moncenisio.

Se organizaron escuadrillas alpinas que recorren las regiones del Moncenisio y del Monte Blanco.

ROMA, marzo 23—Un telegrama recibido esta noche de Turín dice que el sargento Delani bajó en territorio francés sin incidentes de ninguna clase.

Aumentan los temores acerca de la desaparición del capitán Valli y demás voladores.

El arzobispo de Génova

ROMA, marzo 23—La imposición del palio al arzobispo de Génova, cardenal Boggiano, se verificará el próximo martes, fiesta de la Anunciación.

La solemne ceremonia será presidida por el pontífice, con asistencia del sagrado colegio de los cardenales y de los altos signatarios de la iglesia.

La elección de D'Annunzio

ROMA, marzo 23 — Anuncian de Ortona a mare, distrito electoral de Lanciano, que la elección de D'Annunzio será por unanimidad.

El doctor Bucciamille que con anterioridad había presentado su candidatura en una carta dirigida a sus amigos políticos declara que frente a Gabriel D'Annunzio se retira de la lucha para sentar el principio de la unanimidad en el homenaje al valiente y digno soldado-poeta.

La semana roja

ROMA, marzo 23 — El partido socialista oficial resolvió rememorar, con actos públicos, en toda la península la "semana roja" de abril.

Las asambleas conmemorativas se verificarán el día 7 de abril.

Duelo entre abogados

ROMA, marzo 23 — A consecuencia de un incidente ocurrido en el tribunal, se realizó un duelo entre los abogados Piccardi y Musso.

El arma elegida fué la espada. Al tercer asalto el abogado Piccardi resultó herido en el brazo.

Resolución de los socialistas

ROMA, marzo 23 — La dirección del partido socialista oficial prohibió a todos sus adherentes colaborar en diarios burgueses.

Las ediciones de los diarios

ROMA, marzo 23 — A partir del primero de abril próximo los diarios podrán dos veces por semana editar números de seis páginas.

El viaje de parlamentarios a Dalmacia

ROMA, marzo 23 — Dicen de Ancona que el aplazamiento de la excursión de parlamentarios y periodistas a Dalmacia se debe, además del mal tiempo reinante en el Adriático, a otras razones de naturaleza política.

Efectos de las nevadas

ROMA, marzo 23 — Las fuertes nevadas caídas en las regiones de la Lombardía, Emilia y Toscana, causaron grandes perjuicios en los árboles frutales que ya se encontraban florecidos.

La censura telegráfica

ROMA, marzo 23 — Una nota oficial del Ministerio del Interior anuncia que a partir del primero de abril será suprimida la censura telegráfica en el interior de la península.

Quedará en vigor la disposición que se refire a la censura para los telegrama dirigidos al exterior.

Cuestiones obreras

ROMA, marzo 23 — Las huelgas de Bergamo, Pavía y Novara no han sido aún resueltas.

Las masas obreras mantienen una actitud tranquila.

De Turín comunican que la huelga de modistas está en vísperas de ser resuelta.

En memoria de un volador

ROMA, marzo 23 — Comunican de Trieste que ayer se realizaron los funerales del teniente de navío Pierozzi, víctima del accidente de volación conocido.

Concurrieron las autoridades militares, políticas y municipales, encabezadas estas últimas por el alcalde senador Valerio.

En el acto de la inhumación se pronunciaron discursos.

Próximo concilio

ROMA, marzo 23—En los círculos del Vaticano se cree que el pontífice persigue el propósito de convocar un concilio apenas las circunstancias lo permitan.

El último concilio se celebró en el mes de septiembre de 1870 y tuvo que ser suspendido.

Llegada del "Principe di Udine"

GENOVA, marzo 23 — Procedente de Buenos Aires y escalas llegó ayer el vapor "Principe di Udine", a cuyo bordo se encontraba el periodista Armando Calindri, de LA PRENSA.

Durante la travesía reinó fuerte temporal.

ESTADOS UNIDOS

BOLETIN DE LA CAMARA DE COMERCIO

La ley de tipos de cereales

NUEVA YORK, marzo 23 — Telegrafían de Wáshington que el Boletín de la Cámara de Comercio dice entre otras cosas lo siguiente:

"La ley de tipos de cereales prevé la designación de ciertas categorías, señalando la cantidad y calidad de los principales cereales que se remitirán por el comercio entre Estados. Por consiguiente, se han fijado categorías para el trigo y el maíz, y se anuncia ahora el establecimiento de categorías oficiales para la avena, las que serán efectivas desde el 16 de junio, fecha en que comenzará a moverse la nueva cosecha. Después de esa época toda la avena que sea objeto de remesas entre Estados será clasificada por categorías, de acuerdo con los tipos federales, y esa operación será hecha por inspectores autorizados, cuya tarea será fiscalizada por el departamento de Agricultura, como ocurre con el trigo y el maíz.

"Los nuevos tipos de avena establecen cuatro categorías numeradas, y el elemento de juicio consistirá en el peso por bushel, el mínimo de la proporción de granos sanos, y el mínimo de granos averiados y de cuerpos extraños.

"Uno de los objetivos de la alta comisión internacional establecida por el convenio entre los países de la América del Norte y del Sur, ha sido facilitar los arreglos referentes al envío de encomiendas postales entre los países del Nuevo Mundo, porque se obtendrán así mayores facilidades de intercambio, ofreciendo un método conveniente y barato de trasporte para las mercaderías de poco bulto.

"Las administraciones postales de los Estados Unidos y del Brasil acaban de convenir en que el máximo de peso será de veinte libras en lugar de once, como hasta ahora, y la tarifa inmediatamente aplicable será de doce centavos por libra o fracción de libra."

El total de buques permanentes construídos en los Estados Unidos durante el mes de febrero alcanzó a 135, con un tonelaje total de 271.430 toneladas brutas.

Las construcciones del mes de noviembre fueron las más elevadas y

4.15 a. m.

EL GOBIERNO HÚNGARO Y LA "ENTENTE"

VERSION SOBRE EL ESTADO DE GUERRA

MOVILIZACION CHECO-ESLOVACA

LOS SUCESOS HUNGAROS

LONDRES, marzo 24—Informaciones de Viena, indican que el gobierno de Budapest firmó una proclama por la cual declara la existencia del estado de guerra entre Hungría y la "Entente".

Se agrega que el gobierno checoeslovaco prepara la orden de movilización.

LONDRES, marzo 24—Informaciones procedentes de Copenhague, anuncian que en Budapest se ha formado un ejército de 70.000 hombres, comandado por el general Georgey.

La organización de este ejército ha sido secreta.

LONDRES, marzo 24—Noticias de Budapest, por vía de Copenhague, dicen que las poblaciones rurales, no socialistas apoyan al nuevo gobierno.

LA SITUACION ALEMANA

NUEVA YORK, marzo 24 — Telegrafían de París a la Associated Press, que Mr. Oscar Garrison, Villard, director del diario "Nation", de esta ciudad, que acaba de regresar de un viaje de observación, que duró una semana, por Alemania, declaró a los delegados norteamericanos y a Mr. Lloyd George, que pareció muy impresionado, que la evolución alemana hacia el bolshevikismo era tan rápida que sólo podía ser impedida mediante el envío inmediato de víveres, y el alivio del bloqueo, de modo que pueda reanudar sus industrias.

Agregó que es necesario que las fábricas inactivas reciban materia prima, tan pronto como pueda enviárseles.

Mr. Villard agregó:

"El envío de alimentos no bastaría por sí solo para salvar la situación, aunque muchos alemanes piensen así.

"La brutalidad con que las tropas de Noske reprimieron el reciente levantamiento han producido una profunda reacción. No creo que ninguna persona sensata en Alemania no espere otra huelga general antes que termine este mes, y estará acompañada de mayores derramamientos de sangre.

"El gobierno de Ebert debe, en parte, la continuación de su existencia, a la falta de vigorosos jefes en la oposición.

"Las condiciones políticas son peores en Baviera, aun cuando sean mejores las condiciones alimenticias.

"En Sajonia todo permanece en calma, aunque allí sea mayor la falta de alimentos.

"En Wurtemburg, hasta ahora, es el Estado menos perturbado, y el malestar más inquietante de los aldeanos es debido al bolshevikismo."

PRECAUCIONES EN AMERONGEN

LONDRES, marzo 24—Anuncian de Amerongen que se toman las mayores precauciones en los alrededores del castillo del conde Bentinck, donde se encuentra asilado el ex kaiser, a consecuencia de dos cartas amenazadoras recibidas por el ex soberano alemán, una de la frontera belga y la otra de Amsterdam. También recibió un telegrama de un amigo en el cual le advierte que está amenazado de un peligro inminente.

Se aumentó el número de gendarmes armados en el parque del castillo y se doblaron las guardias en todos los alrededores llevando sus carabinas cargadas.

EXCURSION DE WILSON

PARIS, marzo 24—El presidente Wilson, acompañado de su señora y comitiva, visitó Soissons, el Chemin-des-Dames, Coucy, Chauny, Noyon, Montdidier y regiones adyacentes.

---

llegaron a 357.660 toneladas. Ahora se observa alguna disminución hasta que se reorganicen los servicios en pie de paz.

LA TRAVESIA DEL ATLANTICO

WASHINGTON, marzo 23 — Siete oficiales de la marina han sido designados para estudiar los preparativos para cruzar el Atlántico, en aeroplano. Entre éstos serán seleccionados los voladores para la travesía. La tripulación será de cinco hombres, comprendiendo el comandante, dos pilotos y dos mecánicos. Varios nuevos instrumentos de los cuales el departamento de Marina guarda secreto, serán empleados. La oficina meteorológica ha hecho mapas especiales concernientes a las condiciones atmosféricas y a las corrientes del aire.

La cuestión del cambio

NUEVA YORK, marzo 23—La supresión del control que el gobierno ejercía sobre los cambios desorganizó por completo el mercado, y produjo una baja en el cambio sobre los principales países aliados, así como provocó un malestar en los países neutrales, especialmente en España, Holanda, Suiza y los países escandinavos.

Se estudian ahora varios proyectos para normalizar la situación y fomentar el comercio exterior. Los banqueros dicen que el actual estado de cosas no debe impedir las operaciones de crédito.

El jubileo artístico de Caruso

NUEVA YORK, marzo 23—El tenor Caruso fué anoche objeto de una entusiasta manifestación en el Metropolitano con motivo del vigésimo quinto aniversario de su aparición ante el público. Recibió en esa ocasión numerosos regalos y conocidos personajes ensalzaron sus méritos.

DINAMARCA

Compromiso matrimonial

COPENHAGUE, marzo 23 — El diario "Koebenhavn" ha sido informado del noviazgo del príncipe Alex de Dinamarca con la princesa Margarita de Suecia, segunda hija del príncipe Carlos y de la princesa Ingebord, compromiso que se formalizará próximamente.

CHILE

Banquete—Nuevo uniforme para el ejército—Conflicto ministerial—Los barcos alemanes internados — Inspección a un juzgado.

SANTIAGO DE CHILE, marzo 23 — El sábado 29 del corriente, el Club Unión dará un banquete al doctor Agustín Edwards.

—El ministro de Guerra decretó la aprobación del nuevo uniforme para el ejército, en el que se utilizarán productos nacionales.

El uniforme de tropa será de paño gris para todas las armas y de igual corte la guerrera, la que se sustituirá por una blusa ligeramente entallada con cuello vuelto; será abrochada y abierta en la parte posterior y a la altura del cinturón tendrá bolsillos.

El pantalón de corte recto y capote recto, con amplio cuello vuelto para la tropa.

La tercera y cuarta división usarán esclavina quitable, gorra del mismo paño de la factura actual.

El casco actual permanecerá en servicio cinco años más, y después se adoptará el casco de corcho forrado con paño.

—Ante las incidencias producidas alrededor del nombramiento del intendente, se asegura que en la Moneda se produjo un conflicto entre los ministros, resultando, según los rumores que se producirá la concentración liberal, uniéndose los liberales con los nacionales.

Los balmacedistas y radicales sostendrán la oposición junto con los demócratas.

—Anuncian desde Punta Arenas que los capitanes de los barcos alemanes internados "Turpel", "Ramses", "Montevideo", "Tucumán" y "Amasis" protocolizaron una protesta por la ocupación militar de sus naves por las tropas de marina de Chile.

—El ministro Roberto Alonso hizo una visita al juzgado donde se recibió el cuerpo de abogados en audiencia privada.

Realizó una inspección sobre la actuación del promotor fiscal Guillermo Montebruna en los juicios sobre comiso de aduana, tanto criminales como civiles.

Sucesos de Antofagasta — Congreso de los neutrales — Nombramientos diplomáticos — Viaje de un ministro — Nombramiento de vicario — Crisis ministerial — Conferencia con el presidente — Suicidio.

SANTIAGO DE CHILE, marzo 23 —El gobierno aprobó ampliamente la conducta del general Rojas Arancibia, en los acontecimientos de Antofagasta, terminará el estado de sitio el 10 de abril.

—Los primeros telegramas que llegaron a la cancillería sobre el congreso de los neutrales se le dieron a conocer al presidente Sanfuentes, guardándose reserva sobre su contenido.

—Fueron nombrados cónsules de Chile en Detroit y Calcuta los señores Luis Guzmán y José Fontirsir.

—Llegó el cónsul general de Chile en el Brasil, señor Juan Mackenna. Se dirigió a Cartagena el ministro de Instrucción Pública.

—Vicario general de Ancud se nombró al prelado Teodoro Eujenin.

—Prosiguen los rumores sobre probable crisis ministerial.

A última hora en la Moneda se aseguró que el ministro del Interior había presentado su renuncia, ante la insistencia del presidente Sanfuentes, en nombrar intendente de Talca al actual.

La renuncia quedaría pendiente para resolverla el martes.

—Se considera justa la petición de los radicales por obtener Talca, en vista de que los Liberales tienen ocho intendencias y los radicales dos.

El ministro Quesada se ha visto imposibilitado de dar curso a la renuncia antes de conferenciar con los dirigentes radicales Rosselot, Arancibia, Lazo, y Octavio Maira, que se hallan ausentes de Santiago.

Se asegura que la crisis se resolverá llegando a un acuerdo para los nombramientos en O'Higgins, que los solicitan los liberales.

—Por la tarde conferenciaron con el presidente Sanfuentes, Alessandri, Arturo Ramón Briones Luco, Pablo Ramírez y numerosos políticos retirados momentáneamnete.

—A mediodía en su oficina de la calle Huérfanos, esquina Galería Comercial, se disparó un tiro de carabina en la boca y le destrozó el cráneo el conocido negociante Juan Barbosa, socio de la firma Ortiz y Barbosa, propietaria de los Molinos Jeraba, en Santiago, y de diversos otros ramos.

La bala le atravesó el cráneo y se incrustó en el piso superior.

El móvil del suicidio ha sido la aflictiva situación económica que le sobrevino en forma repentina, debido a los malos negocios.

El juez del crimen y las autoridades se constituyeron en la oficina, siendo lamentadísimo el fallecimiento.

—Las naves chilenas "Roberto" e "Itata", traen del Perú, cerca de cuatro mil toneladas de azúcar y 500 toneladas de pepitas de algodón.

Declaración sobre un incendio—Sumarios militares — Nombramientos — Oficiales de la reserva — Banquete.

SANTIAGO DE CHILE, marzo 23 —El gerente de la sociedad explotadora de la Tierra del Fuego, protocolizó una declaración por el incendio del frigorífico Bories, estableciendo que es caso fortuito.

Valúa las pérdidas en cuatro millones de pesos. Se produjo un nuevo incendio en el frigorífico Bories, siendo sofocado antes de provocar perjuicios y pérdidas.

—El ministro de Guerra envió una circular a los comandos de armas sobre la tramitación de los sumarios. Dice que muchos no se elevan con el cuidado y minuciosidad que los casos requieren.

Se cita el caso de acusados que no han sido oídos y otros en que se ha investigado ligeramente, condenándose a oficiales y soldados injustamente.

Agrega que los oficiales que actúan como fiscales, requieren penas severísimas, distantes de la falta por que se acusa.

—Para el cargo de comandante del destróyer "O'Brien" se nombró al capitán de corbeta Luis Barrios.

A los comandos de la tercera y cuarta división se les autorizó para recibir a 30 soldados aspirantes a oficiales de la reserva por cada unidad.

El acuartelamiento se hará el primero de abril.

El ministro de Bolivia doctor Pinilla, ofreció un banquete en la legación al personal de la de Chile en Bolivia, que parte el 25 del corriente.

Pronunciaron discursos los doctores Bello y Pinilla.

REPUBLICA ORIENTAL

LOS FRAUDES ELECTORALES

Falsificación de documentos

MONTEVIDEO, marzo 23 — Palpita aún el comentario público alrededor del asunto de los certificados en blanco que la oficina respectiva de la intendencia municipal ha expedido en número abultado, para ser utilizados en la inscripción cívica, un nuevo procedimiento tan grave como estaba de ser descubierto por los elementos adictos al partido Nacional.

"El País" publica un facsímil de los documentos que demuestran ese nuevo delito.

Los demás diarios también lo describen aunque no en forma tan concluyente.

Consiste en la simulación de comunicaciones oficiales y la adulteración de las firmas de los miembros de la junta electoral de Montevideo, con el sello de la corporación y en formularios que la misma usa para sus comunicaciones.

Se trata de una doble comunicación dirigida a ciudadanos domiciliados en la cuarta sección de esta capital.

Una de esas comunicaciones aparece firmada por César F. Canessa presidente, y Pablo Sapelli, secretario.

La otra aparece también suscripta por César F. Canessa y por Carlos Sapelli, y la firma de Canessa es distinta a la anterior.

Los diarios refutan las apreciaciones que hizo "El Día" sobre la circulación de los certificados de nacimiento en blanco, salidos de la oficina del registro civil de la intendencia municipal montevideana.

"El Bien Público" dice que la prueba presentada no admite réplica; sólo falta saber quién es el delincuente.

"El Plata" afirma que los que pretenden defender a los autores del fraude, les hacen un flaco servicio, porque les colocan en situación peor y más difícil.

"El País" prueba con los correspondientes facsímiles, que no es cierto que se trate de certificados viejos, como dijo "El Día", de períodos anteriores.

Es muy lógica su explicación — agrega "El País" pero tiene un inconveniente: que es completamente inexacta.

"En efecto, tanto unos como otros de los tipos de certificados que exhibe se entregan indistintamente en el actual período, según lo comprobamos de manera terminante en otra parte de este diario, agregando que tenemos en nuestro poder numerosos formularios de los llamados "viejos" entregados en los últimos días.

"En lugar, pues de secarse el cerebro buscando interpretaciones infantiles a un caso que no tiene sino una interpretación denigrante para el civismo nacional y para la reputación harto mermada de los hombres del gobierno, lo que correspondería es poner límite a tales vergüenzas, disponiendo quienes mandan y quienes estimulan esos hechos que los procedimientos se ajustaran a la verdad y a la decencia".

Por su parte, el diputado Andreoli hace nuevas y extensas declaraciones que terminan así: "He recibido un informe del subsecretario del ministerio con un interrogatorio que he llenado y entregaré al mencionado funcionario mañana lunes.

"Creo que debe esperarse para decir algo a que el consejo nacional responda a la Cámara la minuta de comunicación que le ha enviado y a que se terminen los sumarios que se han mandado instruir.

"Lo que puede adelantarse es que no descansaremos en esta tarea de perseguir el fraude y depurar los registros cívicos para que sea una verdad indiscutible la libertad de sufragio y el respeto y acatamiento a los dictados de la soberanía."

INCIDENTE EN UN VAPOR BRASILEÑO

MONTEVIDEO, marzo 23 — En momentos en que estaba por zarpar el vapor brasileño "Servulo Dourado", se produjo un incidente que, debido a la prudencia del capitán del buque no tuvo las consecuencias que pudo alcanzar.

Se habían embarcado en ese vapor el doctor Bandeira, secretario de la legación del Brasil en Roma, y el joven Pintor Mazzuchi.

Un numeroso grupo de amigos y relaciones de los viajeros fueron a despedirlos, lo que dió lugar a una animada reunión en los salones del trasatlántico.

De pronto subieron a bordo, con el propósito de despedir al joven Mazzuchi, varios jóvenes, entre ellos, uno llamado Lucio Castellanos, quien, con visible exaltación dirigió a aquél un saludo de despedida.

Recordó a Lavalleja y la batalla de Sarandí, haciendo en medio del estupor general, mortificantes alusiones para el amor propio nacional brasileño.

El capitán, en vista de que las palabras del joven orador empezaban ya a provocar un serio movimiento de protesta entre los pasajeros y tripulantes, ordenó se le hiciera bajar a tierra.

Castellanos se resistió, y al intervenir los marineros de la capitanía del puerto, por orden del ayudante Segovia redobló su resistencia a dejar el buque.

Intervinieron también algunos tripulantes del buque, y en el tumulto acertó a pasar el peluquero de a bordo, llamado Arístides Da Silva Magalhaes, quien recibió una puñalada en la espalda.

En ese momento, y para evitar otras enojosas ulterioridades, hubo que desembarcar a Castellanos por la fuerza y conducirlo a la oficina de ayudantes, en calidad de preso.

El jefe del puerto, capitán Arturo Vázquez, dispuso se avisara a la Asistencia Pública, concurriendo el practicante de servicio, quien reconoció al herido, resultando tener en la espalda una herida de cuatro centímetros, poco profunda, calificada de leve.

A causa de este incidente, el vapor retardó la salida varias horas.

Incidente entre funcionarios — Movimiento marítimo — Cobro indebido de una pensión.

MONTEVIDEO, marzo 23 — Se confirma que el doctor Juan Aguirre González, después de presentar la renuncia de la dirección general de instrucción primaria, envió sus representantes, Eugenio Martínez Thedy y doctor Alfredo Costa Gutiérrez, al doctor Juan Pedro Varela.

Este designó padrinos a los doctores Juan José Amézaga y Domingo Veracierto.

Como los representantes del Dr. Varela, sostuvieron que en las publicaciones de su ahijado no había ofensa, el incidente pasó a estudio de un tribunal de honor, que fué integrado con los doctores Osvaldo Acosta y Carlos Travieso, que no pudieron expedirse aún.

La renuncia del doctor Aguirre es motivada por la afirmación del doctor Varela, de que los empleados de la dirección general no declaran por miedo al superior.

De ese modo, el doctor Aguirre González desea que los ex subordinados se puedan expresar libremente.

—Fueron despachados para ésa los vapores noruego "Wascana", español, "Ordunte Mendi", e inglés "El Uruguayo".

—La comisión revisora de pensiones ha recibido una grave denuncia cuyo esclarecimiento provocará la intervención de la justicia.

Hace seis años falleció un teniente coronel del ejército, y su esposa, percibió la pensión acordada por la ley.

Fallecida la señora, dejó una hija ya de edad, viuda, y madre de numerosa prole.

Se le ocurre a ésta hacerse pensionista del Estado, es decir, reemplazar a su señora madre en la percepción del haber que a ella correspondía legalmente, pero se lo impedía su estado civil.

Para salvar los inconvenientes, recurre a un hermano coronel de la nación, quien le aconsejó a dicha señora que cambiase su estado civil y pasase por soltera, mediante la certificación de dos testigos bien remunerados y luego solicitar el traspaso de la pensión.

Así se hizo, y desde hace seis años la usurpadora recibía la pensión conseguida por medio de un procedimiento previsto en el Código Penal.

Partida de la división norteamericana —Salario mínimo de los obreros y empleados — Salida de vapores — Excursión política.

MONTEVIDEO, marzo 23 — Pasado mañana partirán para Río de Janeiro los buques de guerra norteamericanos que se encuentran en este puerto, desde fines de febrero.

Se pondrán a las órdenes del nuevo jefe de la división almirante Williams, que enarbola su insignia en el crucero "Chicago".

En la sesión que celebrará pasado mañana la Cámara de Representantes el diputado Enrique I. Andreoli presentará un proyecto de ley estableciendo el nombramiento de las comisiones encargadas de señalar el salario mínimo de los obreros y empleados de todas las ramas de la actividad.

La presentación de este proyecto responde al cumplimiento de las promesas que realizó el mencionado legislador al discutirse hac algunos meses el proyecto de descanso semanal, en virtud de considerar que no podía imponérse el cese de actividades a los trabajadores sin antes efectuar el complemento consistente en dar a aquéllos los medios necesarios para su subsistencia.

—Fueron despachados para La Plata los vapores ingleses "Navasota" y "Vauban", para Buenos Aires los vapores norteamericano "Santa Rosalía", inglés "Knight of the Carter" e italiano "Giulio Cesare".

—Esta mañana partieron para Cerro Largo los doctores Juan Campistegui, Pedro Manini Ríos, Carlos María Prando; Horacio Abadie; Santos Horacio Maldonado y el coronel Manuel Dubra, quienes van a tomar parte en los grandes actos de propaganda organizados por el partido riverista en aquel departamento.

Vista de una causa — Existencia de carbón — Fallecimientos — Proyecto sobre volación.

MONTEVIDEO, marzo 23 — Se vió en juicio público ante el tribunal de primer turno, y en segunda instancia, la ruidosa causa seguida a Adolfo Sarcello Castellanos y Leonardo César Arias, por supuestas irregularidades en el desempeño de sus cometidos en la administración del puerto de Montevideo.

El tribunal confirmó la sentencia de primera instancia, y dictó un veredicto ampliamente absolutorio, absolviendo de culpa y cargo a las personas nombradas.

—Al empezar la segunda quincena del mes en curso la existencia de carbón mineral en plaza era de 47.000 toneladas.

De ellas 5.100 se encontraban en lanchas para los buques que lo demanden y 7.900 en los trasportes que alijan.

Vienen en viaje 14.300 toneladas.

—El fallecimiento de la señora Ramona G. de Costa, afecta a las familias de Lamolle, Jiménez, Rivas, Idoyaga, Kendall y otras.

—También falleció Francisco Carlos Braga.

—Pasado mañana el diputado Roberto Mibelli presentará a la Cámara un proyecto solicitando que se acuerde un subsidio para que pueda fomentarse en este país la volación civil.

Presentaciones de credenciales

MONTEVIDEO, marzo 23 — Mañana presentará sus credenciales el ministro peruano Víctor Andrés Belaunde.

—En la semana próxima partirá para el Paraguay con el propósito de presentar sus credenciales el ministro chileno Enrique Cuevas.

BOLIVIA

Nuevo ministerio — Representante en la Argentina

LA PAZ, marzo 23 — Ayer el presidente de la República dictó un decreto designando ministro de Relaciones Exteriores a Darío Gutiérrez; de Hacienda, a José Luis Tejada, y de Instrucción Pública a Luis Zalles.

—El señor Gutiérrez aceptó la representación diplomática ante esa república.

—Hoy emprende viaje de regreso a esa capital el doctor José María Escalier, después de haber recibido múltiples adhesiones de simpatía.

BRASIL

Desarrollo de la gripe — Proceso de Manso Paiva — Exposición

RIO DE JANEIRO, marzo 23 — La gripe se ha desarrollado en el interior de Matto Grosso.

—Mañana se reunirá el jurado para expedirse en el proceso seguido a Manso Paiva, asesino de Pinheiro Machado.

—Se realizó en el Jockey Club la exposición de productos brasileños, concurriendo treinta y cinco expositores.

ACTUALIDAD

El pago de los pavimentos

Reunidas en tribunal pleno, las Cámaras en lo Civil han dictado una sentencia en un juicio sobre cobro del importe de obras de pavimentación, la cual está destinada a poner término a procedimientos atentatorios contra los derechos de los vecinos de la capital, que en varias ocasiones han sido denunciados por LA PRENSA.

Las disposiciones que contiene la ley de la materia, inspiradas en el propósito de evitar la posibilidad de los abusos, no tenían una real eficacia en la práctica, porque se trataba de anularlas por medios más o menos ingeniosos.

La fijación del término de duración de los pavimentos construídos con base de hormigón, es una de las garantías sancionadas por la ley número 7091, con el objeto de amparar los intereses de los vecinos. "Los propietarios que hayan pagado un pavimento con base de hormigón- dice el artículo 12 de esa legislación- quedan exonerados de esta carga mientras el pavimento en cuestión no haya llegado a su límite natural de duración".

Como ha recordado el tribunal, la disposición es "clara" y "precisa", y es fundándose en sus términos intergiversables que ha resuelto el litigio, rechazando, entre otros argumentos, el que tomaba como punto de partida el hecho de que la base de hormigón que tenía el adoquinado sustituído, no ha sido aprovechada por los constructores del nuevo pavimento, debido al cambio de nivel.

A proceder así, la justicia ha interpretado en la forma que correspondía el pensamiento del legislador. En efecto, y según lo dice expresamente, la aceptación de aquel argumento habría importado anular la garantía concedida a los vecinos, desde que el cambio de nivel o la declaración de que el nivel está mal dado, depende de las autoridades comunales.

Las consideraciones que consigna el fallo con referencia a las mayorías de los vecinos en que más de una vez se han apoyado las empresas de pavimentación, son lapidarias del sistema, y traen el recuerdo de las incitaciones que hemos hecho a la Intendencia en ciertas ocasiones a fin de que tomase la defensa del vecindario.

El vocal de las Cámaras a cuyo voto se adhirió la mayoría, ha hecho presente que, a veces, empresarios poco escrupulosos "se dedicaban a la caza de vecinos, a muchos de los cuales hacían concesiones especiales hasta obtener la anhelada mayoría, cargando a los firmantes y propietarios desconocidos todo el rigor de contratos exorbitantes".

La parte sugerente de la sentencia, resulta de que a esas expresiones genéricas se ha agregado la cita de casos concretos. Se dice en ella que a propósito de un pavimento destruído por la construcción del subterráneo, que debía ser restablecido por la empresa constructora de esta vía, no faltó un empresario que reunió el número necesario de vecinos para formar mayoría, los mismos que se ofrecieron a pagar un pavimento de lujo, que la Municipalidad se apresuró a aceptar aún en contra de los informes de sus propias oficinas".

Es con razón que al mencionar ese caso el magistrado cita los que han ocurrido en la provincia de Buenos Aires en donde el valor de los inmuebles no bastaba para cubrir el importe de los pavimentos.

Como se ve, el fallo de las Cámaras merece ser señalado a la atención pública. El rechaza los argumentos falaces y niega todo valor a la estratagema de presentar una mayoría de vecinos. Y por encima de todas las argucias, y para defensa del vecindario, levanta el principio legal que exime de nuevo pago a los propietarios que hayan pagado un pavimento con base de hormigón, mientras este pavimento no haya llegado a su límite natural de duración.

LOS COMICIOS DE AYER

Los electores de la capital dieron ayer un saludable ejemplo de actividad cívica: sobre un total de inscriptos de 211.624, votaron en las diversas circunscripciones 154.302 ciudadanos. Esta cifra de votantes representa el 73 por ciento que, por cierto, no es superior al tanto por ciento de otros actos comiciales como lo dejamos consignado en detalle en otra sección; pero es muy posible que la movilización política de electores, haya sido esta vez, mayor que en otras ocasiones, y que el tanto por ciento resultase mayor si se conociera a ciencia cierta la cifra de inscriptos, en el padrón, en condiciones de votar. Por circunstancias imputables a la deficiencia de las denuncias legales, constan todavía en el padrón muchos fallecidos durante el año 1918, otros que han cambiado de residencia y que no han comunicado a la junta su nuevo asiento, otros ausentes del país, y un menor número de omisos al cumplimiento de tan delicado y sagrado deber de ciudadanos. Estas deficiencias, en definitiva pequeñas, van siendo subsanadas a medida que se perfecciona la organización de los partidos y que la educación política se arraiga en las costumbres de los hombres. La verdad del hecho es, que el entusiasmo y la actividad política han sido, en estos comicios, realmente notables y alentadores. La democracia argentina adquiere cada día mayor valor y el voto popular, desde 1912, va adquiriendo, hasta la fecha, la importancia que corresponde a una soberanía perfectamente capaz. Faltan empero, los grandes partidos orgánicos con su claro caudal de ideas de gobierno, que serán las grandes escuelas cívicas y las armas más eficaces, para que la Nación cumpla su destino.

En estos comicios la opinión se ha dividido en tres fracciones: radical, demócrata y socialista, y sólo coinciden en la oposición las dos fuerzas últimas, aunque no en la totalidad de sus doctrinas.

PABLO BEAUREGARD

† EN PARIS

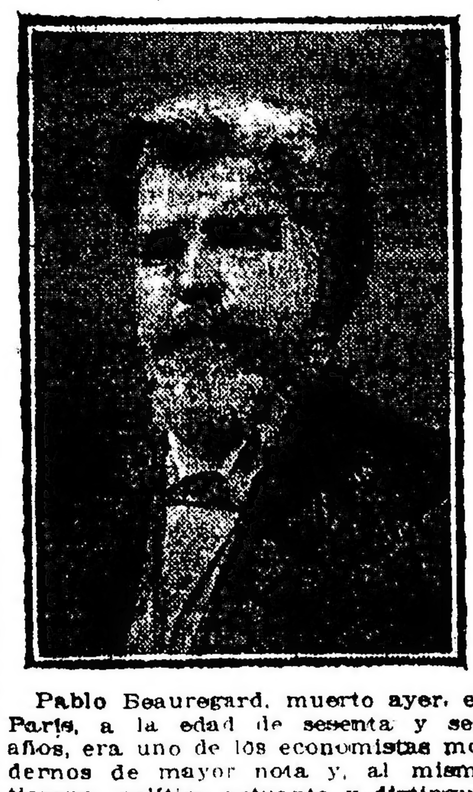

Pablo Beauregard, muerto ayer, en París, a la edad de sesenta y seis años, era uno de los economistas modernos de mayor nota y, al mismo tiempo, político actuante y distinguido profesor.

Había nacido en el Havre, en 1853. Concluída la carrera de derecho, fué después, sucesivamente, designado profesor de derecho comercial en la Facultad de Douai, suplente y luego titular de la cátedra de economía política en la Universidad de París, y encargado de cursos en el Conservatorio de Artes y Oficios de la misma capital.

En 1898 fué electo diputado por uno de los distritos de la capital de Francia, y reelecto por el mismo cuatro años después. La Academia de Ciencias Morales y Políticas le contaba entre sus miembros desde 1905, fecha en que fué llamado a ocupar la vacante que había dejado a su muerte, en la institución, Clemente Inglar. Actuó también en el periodismo. En 1891 fundó el periódico "Le Monde Economique", y desde hace largo tiempo pertenecía al cuerpo de corresponsales de LA PRENSA.

Como profesor de economía política, el doctor Beauregard siguió siempre, con especial empeño, las doctrinas de la escuela clásica liberal, a las cuales supo dar, por cierto, tanto en su cátedra como en sus libros, un fuerte sello de personalidad. Como político, defendió vivamente las tendencias del partido moderado y combatió con tesón al célebre ministerio de Combes. Su palabra cálida y serena a la vez, era siempre escuchada con interés en la Cámara francesa, lo mismo que en las asambleas políticas y en la cátedra universitaria, donde exponía sus ideas, aceptadas o no, pero siempre claras. Se le tenía en su tiempo, con justicia, por uno de los oradores más vibrantes de Francia, y como tal era aplaudido por todos los públicos.

En su actuación periodística le preocuparon siempre, sobre todos los temas, las cuestiones económicas. A exponerlas, en primer lugar, con un estilo claro y preciso y con amplios conocimientos, y a indicar medios de solución, cuando lo creía necesario, dedicó la mayor parte de sus correspondencias a LA PRENSA, que contaban con un crecidísimo número de lectores. El título mismo del periódico que fundó y dirigió en su patria y que acabamos de citar indica la índole de sus preocupaciones.

Escribió, además diversas obras, siempre de carácter económico. Entre ellas se señalan como más conocidas e importantes, las siguientes: "Du payement avec subrogation, ses origines en droit romain, sa nature et ses effets dans le droit français" publicada en 1876; "Essais sur la théorie du salaire, la main-d'oeuvre et son prix", de 1887; "Eléments d'économie politique", de 1889, y "La théorie de la rente foncière", de 1891.

La segunda de estas obras, trabajo concienzudo y meditado, con claras sugestiones sobre un asunto tan importante y debatido como es el de los salarios y el precio de la mano de obra, mereció, a su publicación, la atención de los economistas y fué premiada por la mencionada Academia de París. Otra obra suya muy importante, aparecida en 1892, versa sobre la cuestión de las asociaciones y la sociedad, no menos que la anterior con respecto a su tema, como punto de partida de muchos estudios posteriores de otros autores, acerca del mismo problema.

Desde puntos varios y hasta diferentes, puede ser analizada y juzgada su obra de economista, como ya lo ha sido. Las tendencias socialistas de mediados del siglo último, desde luego no han podido aceptar nunca en absoluto, sus conclusiones y hasta en muchas de ellas se le han opuesto abiertamente. De todos modos, siempre será necesario reconocérsele (y así se le ha reconocido) la representación de un esfuerzo sincero y valiente por contribuir a la aclaración de muchos de los más serios problemas que plantea al pensamiento moderno el complicado engranaje de la economía social. En tal sentido, sobre todo, era aceptada y estimada altamente su colaboración en esta casa, donde se le guardará siempre un recuerdo cariñoso.

LA PRENSA pierde a un buen colaborador; a un escritor que unía a sus dotes periodísticos los merecimientos de un hombre de ciencia.

MOVIMIENTO POLITICO

LA JORNADA CIVICA DE AYER

ELECCION DE UN SENADOR Y DOS DIPUTADOS

MAS DE 150.000 VOTANTES

FUNCIONAN TODAS LAS MESAS

INTENSA EXPECTATIVA PUBLICA

El acto comicial realizado ayer inicia una nueva e intensa expectativa en el público ante la incógnita de las urnas. El entusiasmo partidario con que las diversas agrupaciones políticas militantes fueron a la lucha comicial permite afirmar que los cómputos sucesivos que va a suministrar la operación del escrutinio han de ser seguidos con vivo interés hasta por los espíritus más indiferentes a las contiendas políticas.

Ningún contratiempo ni incidente de importancia turbó el desarrollo normal de las elecciones realizadas ayer. Instaladas la gran mayoría de las mesas a la hora fijada por la ley, y el resto con escasa tardanza, desde ese momento iniciaron su misión de recibir sufragios, y en no pocas de ellas la presencia de votantes se anticipó a la llegada de los presidentes de comicio.

Como ha ocurrido siempre antes de ahora, en los barrios suburbanos, la afluencia de concurrentes a las urnas fué mayor durante las horas de la mañana que por la tarde, debido quizás a que en las zonas apartadas predomina el elemento obrero, en cuyos hábitos entra el de madrugar. En los comicios de las parroquias centrales la concurrencia de ciudadanos se mantuvo hasta última hora y no faltaron algunos rezagados que perdieron su voto por haber llegado tarde.

Una recorrida por los comités de los partidos que se disputaron el triunfo dejaba la impresión de la más decidida actividad puesta al servicio del sufragio. En todos ellos actuaban comisiones encargadas de instruir a los electores, proporcionándoles cualquier indicación que pudiera serles útil.

NUMERO DE VOTANTES

El número de inscriptos y de votantes en cada circunscripción fué el siguiente, según informes proporcionados por la policía.

Circunscripción 1a (Vélez Sársfield), inscriptos 10.533; votantes 7.733; 2a. San Cristóbal Sur, 8.922 y 6.474; 3a. Santa Lucía, 14.956 y 11.198; 4a. San Juan Evangelista, 14.602 y 10.406; 5a. Flores, 10.883 y 8.228, 6a. San Carlos Sur, 10.424 y 7.924; 7a. San Carlos Norte, 9.114 y 6.773; 8a. San Cristóbal Norte, 11.494 y 8.666; 9a. Balvanera Oeste, 10.489 y 7.648; 10a. Balvanera Sur, 5.501 y 4.093; 11a. Balvanera Norte, 6.067 y 4.417; 12a. Concepción, 10.777 y 7.990; 13a. Monserrat, 10.959 y 7.458; 14a. San Nicolás, 9.856 y 6.744; 15a. San Bernardo, 9.860 y 7.026; 16a. Belgrano, 10.687 y 7.793; 17a. Palermo, 10.214 y 7.049; 18a. Las Heras, 15.608 y 11.555, 19a. Pilar, 13.625 y 10.122; 20a. Socorro, 7.053 y 5.165. Totales: 211.624 y 154.302.

He aquí una planilla comparativa del tanto por ciento de votantes, en las últimas elecciones y en la de ayer.

En 1914, sobre un total de 147.689 inscriptos, votaron 110.140, o sea un 74 por ciento.

En 1916, inscriptos 165.658; votantes 125.124, lo que equivale al 76 por ciento.

En 1918, elección nacional: inscriptos 196.385, votantes 142.769 o sea el 73 por ciento.

En el mismo año, elección comunal: inscriptos 221.050; votantes 146.882, es decir el 66.44 por ciento.

Elección de ayer: inscriptos 211.624; votantes 154.302; tanto por ciento, 73.

LA JUNTA ESCRUTADORA — EN EL PALACIO DE JUSTICIA

A las 8 a. m. se constituyó, en el palacio de Justicia, la junta escrutadora de la capital, que forman los doctores Marcelino Escalada, presidente; Miguel L. Jantus y José Matías Zapiola, vocales, y cuya secretaría está a cargo del doctor Ricardo A. Paz.

La junta y su personal atendieron numerosas consultas verbales y telefónicas acerca de la reunión de mesas, resolvieron dificultades de detalle y sin importancia que se presentaron, y facilitaron la tarea de numerosos ciudadanos en la busca de los sitios en que les correspondía depositar sus sufragios.

El partido Demócrata Progresista formuló una protesta porque en el cuarto oscuro de los comicios las listas de electores de senador y de diputados de los partidos Socialista y Radical estaban unidas, con lo que se contrariaba la decisión de la junta sobre la división de las mismas.

Atendida dicha protesta, la junta, por intermedio de la policía, hizo saber a los presidentes de comicios que debían hacer cumplir estrictamente la resolución de la junta en el sentido indicado.

UNION CIVICA RADICAL

En todos los comités, clubs y subcomités de la Unión Cívica Radical, durante el día de ayer reinó gran entusiasmo y hubo extraordinaria actividad.

Desde frente al comité de la capital y desde los comités seccionales salieron numerosos automóviles con afiliados en diversas direcciones de la ciudad; el mismo sistema de locomoción se utilizaba para el distribución de boletas y para hacer llegar las últimas instrucciones relativas al acto electoral.

En el comité de la capital durante todo el día permaneció una comisión especial compuesta por los doctores José María Martínez, Nicolás Luzio, Javier López, José León Rodeyro, Enrique Mosca, Enrique Martínez, Leónidas Anastasi, Carlos Gallegos Moyano y José A. González, la cual evacuó gran número de consultas respecto de las dificultades e inconvenientes de afiliados que por distintas causas no podían votar.

Los candidatos doctores Vicente C. Gallo y José O. Casás durante el día visitaron numerosos comités y comicios, donde se enteraron de la marcha del proceso electoral.

El presidente del comité de la capital doctor Tamborini, en compañía del senador paraguayo señor Modesto Guglari, del senador Leopoldo Melo y del diputado Sánchez Bustamante, recorrieron la mayoría de los comités del partido y numerosos comicios.

El doctor Tamborini y los candidatos doctores Gallo y Casás se muestran satisfechos de la campaña electoral realizada por su partido y optimistas respecto del triunfo de la Unión Cívica Radical.

PARTIDO SOCIALISTA

Mucha animación hubo durante la mañana y la tarde de ayer en los centros socialistas de las veinte circunscripciones electorales.

El local que ocupa el comité ejecutivo del partido, en la calle Rivadavia, entre las de Junín y Ayacucho, se vió frecuentado por muchos ciudadanos que solicitaban datos sobre el padrón, o que comentaban el desarrollo del acto comicial. Entre la concurrencia eran notables la animación y el entusiasmo.

Los miembros de la mesa ejecutiva recorrieron los centros socialistas y manifestaron su buena impresión sobre la marcha de la elección.

PARTIDO DEMOCRATA PROGRESISTA

A las 2 de la tarde el doctor de la Torre concurrió al comité central, en donde fué recibido con un estruendosa salva de aplausos. Departió algunos instantes con el almirante Atilio S. Barilari y después en automóvil se trasladó a recoger datos e informaciones de los fiscales de su partido y de los dirigentes de cada circunscripción, quienes le trasmitieron impresiones de todo punto optimistas.

Horas más tarde, el doctor de la Torre, acompañado del senador provincial santafecino doctor Gerardo Constanti, y de los doctores Ortiz Grognet y Vila Ortiz, se dirigió a la estación Retiro, tomando el tren para Rosario, ciudad en que permanecerá dos o tres días. El diputado nacional y vice gobernador electo por Córdoba, doctor Del Barco, tomó el mismo tren y de Rosario seguirá para la capital de aquella provincia.

—Numerosos fiscales del partido Demócrata denunciaron al dirigente del acto electoral de ese partido, señor Carosella, que con suma frecuencia tuvieron ayer que ir al "cuarto oscuro" a colocar listas del candidato doctor de la Torre, debido a que sus adversarios los radicales las habían secuestrado. En las secciones 3.a, 4.a, 9.a, 12, 16, 17 y 19, según tal denuncia, se habría realizado tal hecho en forma más pronunciada.

Otros fiscales descubrieron el ardid de haberse marcado y dibujado las listas del partido Demócrata, con el fin de que puedan ser impugnados esos votos.

—El partido Demócrata Progresista ha designado a los señores Oscar Carrasco y Roberto López Cabanillas fiscales ante la junta electoral.

—El dirigente de los trabajos electorales en la circunscripción 19 (Pilar), señor José Cruselles, nos ha expresado que en el circuito 186 sufragaron el 88 1/2 o/o de los inscriptos, lo cual constituye casi un "record" agregando que en el 179 votó el 75 por ciento contra el 72 de la elección anterior.

A las 12 del día en la circunscripción mencionada había votado el 55 por ciento de los inscriptos.

En la mesa 8, el vicepresidente de la mesa, quizá por error, marcó 14 sobres con el número de orden del padrón; los fiscales demócrata y socialista hicieron constar su protesta al levantarse el acta, a objeto de que sean impugnados por la junta escrutadora.

—Muchas personas de significación, en la tarde de ayer pasaron a saludar y felicitar al candidato demócrata en el comité central de este partido.

PARTIDO SOCIALISTA ARGENTINO

Anoche entrevistamos al doctor Alfredo L. Palacios, candidato a diputado del partido socialista Argentino, cuya candidatura fué prestigiada también por el comité nacional de la Juventud y la Liga Radical de Protesta.

Nos dijo el doctor Palacios que se encontraba satisfecho de la campaña política en general, pues había sido eficazmente ayudado por las personas que le secundaron en la tarea.

Respecto del posible triunfo de su candidatura, nos dijo el doctor Palacios que lo creía difícil, por cuanto él había tenido que luchar sólo contra los dos grandes partidos, Socialista y Radical. Así, pues, nos dijo: "para salir triunfante, tendría que haber vencido a los candidatos de esos dos partidos, cosa muy difícil, dado el estado actual del electorado."

PARTIDO SOCIALISTA INTERNACIONAL

Los centros del partido Socialista Internacional se vieron muy concurridos ayer y hubo en ellos gran animación.

Los fiscales generales recorrieron las distintas secciones electorales para enterarse de la forma en que se realizaba la elección.

Este partido ha designado a los ciudadanos Isaac Palcos, José Karoty, J. F. Grosso y P. D. Zibucchi para que actúen como fiscales en el escrutinio a realizarse.

El comité ejecutivo del mismo partido se reunirá esta noche, a las 9, en su local de la calle Estados Unidos 1056, para resolver, entre otros asuntos, la celebración del segundo congreso del partido.

LIGA RADICAL DE PROTESTA

Los dirigentes de la Liga Radical de Protesta, que ha prestigiado las candidaturas de los doctores Lisandro de la Torre para senador y de Alfredo L. Palacios y Manuel Obarrio para diputados, también se declaran satisfechos de la campaña electoral de ayer.

Según declaración de los dirigentes de esta agrupación, durante el día de ayer sufragaron varios miles de electores por los candidatos que sostuvo dicha agrupación.

LOS CANDIDATOS A SENADOR

De los tres candidatos a senador, sólo uno, el doctor Gallo, sufragó ayer; el candidato radical votó en la mesa instalada en la calle Río Bamba 126. El candidato demócrata está inscripto en la ciudad de Rosario, y el del partido Socialista se encuentra en Europa.

Ninguna información ha podido ser conseguida acerca de si sufragaron o no los miembros del Poder Ejecutivo de la Nación.

COMITES POLITICOS CLAUSURADOS

Ayer por la mañana, poco después de iniciado el acto comicial, la policía dispuso la clausura de los comités políticos instalados en la calle Necochea 1341 y 1153.

Dicha resolución fué tomada en razón de que los locales de referencia se hallaban ubicados a menor distancia de los comicios de lo que indica la ley.

EN EL MINISTERIO DEL INTERIOR

Desde las primeras horas de la mañana se constituyeron en la Casa de Gobierno el Ministro del Interior y el subsecretario de dicho departamento, con objeto de atender las reclamaciones y consultas que se formularan como así también para recibir las informaciones de las distintas dependencias del citado ministerio que toman intervención en el acto electoral.

Según las informaciones recibidas por el Ministerio del Interior, a las 8 de la mañana se habían constituído en la capital todos los comicios, con excepción de una mesa en Flores y de otra en San Carlos Sud, las que se formaron pocos minutos después.

Los últimos informes recibidos en el Ministerio del Interior permiten asegurar que las elecciones se efectuaron en el mayor orden.

Otras informaciones establecen que a la 1 de la tarde en los comicios había sufragado el 50 por ciento de los ciudadanos inscriptos en el padrón.

El Presidente de la República llegó poco después de las 12 del día, a su despacho de la Casa de Gobierno, donde le fueron ampliadas las noticias que se le habían trasmitido por la mañana a su domicilio particular, con respecto al acto electoral de ayer.

LA RECEPCION DE LAS URNAS—EN EL CONGRESO

Pocos momentos antes de las 6 de la tarde, los miembros de la junta escrutadora llegaron al recinto de la Cámara de Diputados para presenciar la recepción de urnas.

El presidente de la Cámara, doctor Goyeneche, y el secretario doctor González Bonorino recibieron a aquéllos, pusieron a la junta en posesión del recinto y tomaron las disposiciones necesarias para facilitar la tarea del cuerpo escrutador.

Muy pronto empezó la recepción de las 1.012 urnas que contienen los votos del electorado de la capital, operación que terminó a las 8.45 p. m.

Por la noche la junta se ocupó en clasificar las urnas y las actas de los comicios, de modo que quedó todo listo para comenzar hoy a la 1 de la tarde los actos preliminares del escrutinio y que consisten en las siguientes formalidades:

Verificar si hay indicios de haber sido violentadas las urnas recibidas y si están acompañadas por los documentos a que se refiere el artículo 47 de la ley.

Abrir las urnas y confrontar el número de sobres contenidos en ellas con la declaración del número de sufragantes formulada por los presidentes de comicio al pie de las listas electorales.

Confrontar la hora en que, según el acta, se terminó el acto electoral, con la de la entrega de la urna a la oficina de correos y, finalmente, verificar si fueron recibidas tantas urnas cuantas fueron las mesas del distrito.

Si hay indicios de haberse violentado una urna, o faltan alguna o algunas de éstas, o no están acompañadas debidamente por los documentos respectivos, o el número de sobres no corresponde al de la declaración del presidente de comicio, la junta levantará acta de esos hechos y declarará anulada la votación en la mesa respectiva, pasando los antecedentes al fiscal federal, para los efectos penales ordenados en la ley, y dando cuenta de ello al Ministerio del Interior.

Si la elección fuese anulada por alguna de las causas indicadas en el párrafo anterior, la junta postergará la operación del escrutinio y dispondrá que se convoque a nueva elección en la mesa o mesas correspondientes. Si no se presentaran inconvenientes de esa índole, la junta iniciará inmediatamente de dar término a esos trámites preliminares, el cómputo de votos obtenidos por cada candidato.

La labor desplegada por la junta escrutadora y su personal ha sido de eficacia para el mejor éxito del acto de ayer, y es, pues, justo dejar de ello constancia.

Centro Rioja Libre

El centro radical Rioja Libre, celebrará esta tarde a las 5, una asamblea en el local Sarmiento 1320, con objeto de tratar asuntos relacionados con la actual situación riojana.

INFORMACION GENERAL DE LAS PROVINCIAS Y TERRITORIOS NACIONALES

LA RIOJA

LA SEPARACION DEL MINISTRO DE GOBIERNO

DECLARACIONES DEL DOCTOR CARABALLO

Manifestaciones del interventor interino

La Rioja, marzo 23 — Con motivo de la exoneración del ministro Gustavo Caraballo, entrevisté a éste y al doctor Quijarro.

El doctor Caraballo me manifestó lo siguiente:

Abrigaba el propósito de guardar silencio sobre los hechos ocurridos últimamente, pero en homenaje a LA PRENSA, voy a romperlo [illegible] siguiendo las inclinaciones de mi temperamento, decir la verdad, como funcionario y como ciudadano.

Acepté complacido el cargo de ministro general de Gobierno, ofrecido por el señor Presidente de la República, con la profunda convicción de que como hombre joven había de responder ampliamente a las exigencias de las funciones encomendadas y a la confianza que en mí se había depositado, animado por la fuerza de la justicia y del patriotismo.

Debo manifestar, asimismo, que la impresión que recogí al llegar a mi destino, sobre el interventor interino, doctor Federico Quijarro, no pudo haber sido más deplorable, ya que puedo ratificar ahora desde que en ningún momento ha honrado a su alta investidura. Y formulo esta declaración, desapasionadamente, porque el doctor Quijarro, en acto alguno de su gobierno ha exteriorizado la discreción, la serenidad de espíritu y la cultura, factores indispensables y concurrentes para producir una marcha regular en el ejercicio de las tareas oficiales. Si a esto se agrega su notoria parcialidad, las personas que conocen mis antecedentes, comprenderán a las causas mi divergencia fundamental de criterio con dicho funcionario.

El país debe saber por mi intermedio, y con ello cumplo con los dictados de la virtud cívica, que encontré en la intervención federal la máquina montada para usar de una frase vulgar, en favor de la fracción política que responde a las inspiraciones del vicepresidente de la República, doctor Luna.

A los pocos días de hacerme cargo del ministerio, la fracción disidente me solicitó una entrevista, que fué concedida manifestándoseme en ella que en el colegio nacional, en la escuela normal, en la Defensa Agrícola, en el Consejo de Educación, en la defensa palúdica, en la oficina de correos y telégrafos, en la municipalidad y demás reparticiones públicas estaban los amigos del doctor Luna y que desde esas posiciones se hacía la más descarada política, por lo que [illegible] ciudadanos entendían que la intervención nacional no se hallaba encuadrada dentro de la más alta imparcialidad y justicia, como era lógico esperar.

Recogidas estas observaciones, traté de averiguar su veracidad y una vez comprobada personalmente, me dirigí inmediatamente al interventor, haciéndole ver la conveniencia que habría en ajustar los procedimientos de la misión federal a la conducta más insospechable, indicándole al propio tiempo que en el ejército existían elementos capacitados para realizar este eficiente pensamiento de gobierno.

El interventor, constante con sus propósitos, hizo caso omiso de las [illegible] que al respecto le expuse, y de aquí parte la serie de conflictos e incidentes que son del dominio público.

Y a esa patriótica actitud de mi parte se refiere precisamente "el embanderamiento" con que descaradamente me tilda el doctor Quijarro.

Agregaré, por vía ilustrativa, que el director general de escuelas, don José J. Amavet, comprobó desde el principio de sus gestiones, que la mayoría de los vocales del Consejo de Educación, nombrados por la intervención, estaban afiliados y realizaban política activa desde sus mismos despachos.

Trasmitida esta denuncia por mi intermedio al doctor Quijarro, tampoco tomó medidas, iniciando, por el contrario, una campaña contra el mencionado funcionario, hasta negarle la aprobación del presupuesto escolar, con grave perjuicio para la provincia que no puede acogerse a los beneficios de la subvención nacional.

Iguales hostilidades usó con el jefe de policía mayor Gazari y con el comisario de órdenes, señor Basili, a quienes destituyó por la razón de que no lo saludaban "amablemente", frase textual que empleó al solicitarme entre [illegible] los respectivos decretos, a lo cual me negué rotundamente, porque me parecían tan deleznables como antojadizos los fundamentos aducidos.

El doctor Quijarro colmó la medida de sus desaciertos, al invadir la jurisdicción de la justicia, como lo comprueba la protesta del defensor general, doctor Cristoforetti, quien, sintiendo amenazados sus fueros, presentó la renuncia indeclinable de su cargo.

La insólita prisión del director de "La Democracia", dictada por el juez Adolfo Herrero, es otro de sus inauditos atropellos.

Opiné entonces, como lo acaba de hacer a requisición de dicho periodista el diputado nacional doctor Vicente Gallo, que no procedía la detención de señor Balgorri ni que estaba obligado a declarar contra sí mismo, como lo pretendía el interventor. Este pensamiento lo hice público en salvaguardia de los intereses de la prensa, tan violentamente vulnerados, y de mi propio prestigio.

Los estos incidentes provocaron, como era de esperarse, mi tirantez de relaciones con el doctor Quijarro, y la que hizo crisis cuando protestara con todas las fuerzas de mi espíritu por las vejaciones de que era objeto el periodista señor Balgorri, durante los días de su prisión, lo que en mi concepto nos hacía retrogradar a las épocas más sombrías de nuestra histórica institucional, repudiadas abiertamente por el Exmo. señor Presidente de la Nación.

A consecuencia de mi protesta, el doctor Quijarro, presionado por la convención del bando que responde al doctor Luna, requirióme mi renuncia en el mismo instante en que el periódico de dicha fracción, "El Independiente" anunciaba con bombas de estruendo mi separación del gobierno, dando en boletín el texto del decreto de cesantía que en vez de humillarme mucho me honra.

Naturalmente, me negué a suscribir la renuncia solicitada, porque entendía que ella fuera un contradicho a toda mi actuación al frente del ministerio, actitud que dió margen a la separación aludida.

He aquí lo que puedo decir a LA PRENSA, de los acontecimientos producidos, he aquí las razones de [illegible] y ecuanimidad que alientan al interventor en todos sus actos, he aquí la lealtad de que hace gala y he aquí mi embanderamiento, pero alzando el punto de mira me reservo para la hora oportuna revelar al país, con los antecedentes a la vista, quienes son los que atentan contra la unidad del partido en donde milito, y las asechanzas de los que a la sombra del Presidente de la República perjudican su prestigio, y la serenidad de sus horizontes.

Por su parte, el interventor interino, doctor Quijarro, preguntado respecto de las causas que habían motivado la separación del ministro de Gobierno, doctor Gustavo Caraballo, me dijo:

Que previo asentimiento del gobierno nacional, le había exonerado de su puesto de ministro, volviendo por los prestigios de la intervención, por justicia en sus procederes, para castigar la deslealtad y embanderamiento de dicho ministro a una de las fracciones políticas locales, habiendo llegado ese funcionario a convertir su despacho en comité político, donde se fraguaban telegramas en contra del interventor y en connivencia con los cabecillas disidentes.

Que si antes no tomó una medida semejante, fué por guardar al ministro toda clase de consideraciones, cosa que éste tomó por debilidad, alentando su engreimiento y desatención de sus deberes, creando una situación insostenible entre ambos, la que necesariamente tuvo que ocasionar la cesantía de ese funcionario, que fué decretada el 21 del corriente.

Terminó diciendo que todos los demás motivos que contribuyeron a este resultado, son del dominio público y cree inútil recordarlos.

EFECTOS DE LAS LLUVIAS

La Rioja, marzo 23 — Las lluvias torrenciales caídas en los últimos días han dejado sin hogar a muchas familias, las que se albergan en casas de vecinos o en carpas prestadas.

El número de casas y ranchos destruídos, pasa de 120. La mayor parte de las calles se ven obstruídas por los escombros de las paredes caídas.

Sigue el tiempo lluvioso.

El intendente

La Rioja, marzo 23 — El teniente coronel Enrique Peme, fundado en razones de orden profesional ha pedido su relevo del cargo de intendente municipal y su retiro de la intervención.

Mal servicio ferroviario

Chilecito, marzo 23 — Ocasionan serios perjuicios las irregularidades que comete el ferrocarril Argentino del Norte en el trasporte de cargas.

Los artículos de primera necesidad escasean a causa de que las cargas demoran generalmente más de veinte días para llegar de Córdoba.

CORRIENTES

LAS ELECCIONES DE ABRIL

Actividad de los partidos

(De nuestro enviado especial por telégrafo)

Corrientes, marzo 23 — La Unión Cívica Radical, que sostiene la candidatura para gobernador del doctor Sussini, instaló hoy en el paraje denominado Chacarita, zona rural del departamento de la capital, un subcomité.

Dirigieron la palabra a los adherentes el doctor de la Vega, candidato a senador, y el doctor Sussini. Ambos explicaron los propósitos del partido y el estado favorable de sus trabajos en la provincia.

Finalizado ese acto político, los concurrentes fueron obsequiados con un almuerzo. Terminado éste, la concurrencia se retiró dando vítores a los candidatos y al partido.

—Los autonomistas instalaron también dos subcomités; uno en la calle de San Luis esquina Bolívar, y otro en el paraje denominado La Aldana. En ambos usaron de la palabra los señores Antonio M. Ruiz y Pedro Carabio, candidatos a diputados del mismo partido.

—Los radicales afectos al señor Blanco, han instalado también dos subcomités; uno en el Riachuelo y otro en la avenida Maipú, sección rural del departamento de la capital.

A la instalación de dichos comités asistió el candidato a gobernador, señor Angel S. Blanco, acompañado de una delegación del comité central.

—La Concentración Cívica [illegible] esta mañana el comité de la capital. Una asamblea numerosa escuchó la palabra del señor Manuel Cabral (hijo) y del doctor Lorenzo Martínez y otros oradores.

Fué designado presidente del nuevo comité el señor Manuel Cabral (hijo), distribuyéndose los demás cargos entre prestigiosos miembros del partido.

Puede decirse que el día de hoy, no obstante la temperatura tropical, ha sido exponente de actividad política para los partidos, habiéndose realizado las reuniones en completo orden.

Telegrama del interventor

El presidente de la Cámara de Diputados, señor Goyeneche, recibió ayer un telegrama del interventor federal en la provincia de Corrientes, doctor Giufra, en el cual manifiesta que atento a su pedido de informes respecto de las denuncias formuladas por el diputado de dicha provincia, doctor Sosa, ha dispuesto que el superior jerárquico del comisario departamental de la Cruz, teniente Fortunato Giovanoni, levante una investigación de los hechos para determinar las responsabilidades consiguientes, y hacer objeto de la penalidad correspondiente a los culpables.

Puente en mal estado

Corrientes, marzo 23 — El puente para el tránsito de carros que existe sobre el Riachuelo, en el paso Pesca, a quince kilómetros de esta capital, se halla desde hace dos años en estado intransitable, y, en parte, derrumbado.

En la dirección de puentes y caminos informan que dentro de poco tiempo estará terminada la madera que se ha hecho preparar para la reparación de ese puente.

Actualmente las aguas del Riachuelo están muy crecidas, razón por la cual los viajeros deben cruzarlo en canoas, con gran peligro de sus vidas.

Trasporte de mercaderías interrumpido

Corrientes, marzo 23 — Las embarcaciones del Ministerio de Obras Públicas, sección Paraná, superior no pueden efectuar el trasporte de mercaderías a las poblaciones próximas, a causa de que les falta petróleo.

Viajeros — Enlaces

Corrientes, marzo 23 — Partió para ésa la señora Juana Costa de Chapo.

—Para el mismo punto el señor Manuel Lachega.

—Contrajeron enlace la señorita Clara Solari y el teniente Adolfo del Mármol y la señorita Juana Leconte y el señor José León Guerrero.

Insólita actitud de conscriptos

Itá Ibaté, marzo 23 — Un núcleo de conscriptos llamados a prestar servicio, que esperaba un vapor en ésta, recorrió ayer las calles dando gritos y profiriendo amenazas.

La policía nada podía hacer, debido a que sólo cuenta con un sargento y dos agentes.

Anoche, una parte de los conscriptos tenían sitiado al sargento, mientras otra seguía recorriendo las calles y apedreando las casas, en muchas de las cuales rompieron los vidrios y las puertas.

La oficina de correos y telégrafos

Itá Ibaté, marzo 23 — Hace cerca de dos meses que el jefe de la oficina de correos y telégrafos local abandonó el puesto para dedicarse a sus asuntos particulares quedando la oficina a cargo de [illegible] sin llenarse la vacante producida, hasta la fecha.

TUCUMAN

LAS PROXIMAS ELECCIONES

Ubicación de mesas

Por decreto de ayer el Poder Ejecutivo facultó por esta vez al presidente de la junta escrutadora del distrito electoral de Tucumán, para que, en caso de fuerza mayor, o errores materiales, pueda modificar hasta la víspera de la elección las planillas de ubicación y circuito de las mesas receptoras de votos.

Dicho funcionario comunicará al Ministerio del Interior, al juez federal y a los presidentes de comicio las modificaciones que efectúe en uso de la atribución que le confiere este decreto.

Como se sabe, la elección a que se refiere este decreto se realizará el 30 del corriente mes.

LA EX COMISION VALUADORA

Aumento de los honorarios

Tucumán, marzo 23 — El 22 de julio de 1918 la intervención dictó un decreto por el cual se regulaban los honorarios de la comisión valuadora, asignándole un 3.79 por ciento, según el trabajo producido.

La comisión, compuesta por los señores José Bassols, Vicente B. Martínez, Juan Chavanne y Héctor Bravo, presentó una nota en la que pedía la reconsideración del decreto. Dicha nota fué archivada al asumir el mando el señor Iriscari quien dejó sin efecto el decreto de la intervención y disolvió a la mencionada comisión.

Anoche dictó un decreto el Poder Ejecutivo, reconsiderando el de la intervención, en la parte que se refiere a honorarios, y los asigna en esta forma: José De Bassols, siete mil pesos; a Juan J. Chavanne, Vicente Martínez y Héctor Bravo, siete mil pesos a cada uno, y cuatro mil al secretario general señor Teófilo Meyer.

Se mandó pagar, pues, la suma de 15.400 pesos, que es lo que restaba cobrar a aquéllos, de acuerdo con la nueva escala de honorarios.

La citada resolución está precedida de extensas consideraciones referentes a las dificultades con que la comisión fué obstruída en su funcionamiento por la intervención nacional, a pesar de lo cual, dice, los trabajos avanzaron.

HIGIENE DOMICILIARIA

Ordenanzas que no se cumplen

"La Gaceta", de Tucumán se ocupa de la higiene domiciliaria en esa ciudad, y hace notar la forma deficiente en que se realizan las inspecciones.

A este respecto dice el colega:

La higiene domiciliaria ha dejado de ser un asunto grato a la Asistencia Pública.

Los inspectores se apersonaban de vez en cuando a alguna casa, si sabían, positivamente, que se hallaba en pésimas condiciones higiénicas y comunicaban el resultado de la visita, verbalmente, a la dirección de la Asistencia Pública, justificando, en esa forma, la existencia del cargo que se les ha confiado.

Ahí para, según informaciones que nos merecen fe, toda tramitación relativa a la higiene domiciliaria.

Anteriormente, sobre el parte escrito que pasaban tales inspectores se formaba un expediente, comunicándose, por nota, al dueño de la casa inspeccionada, si se hallaba en malas condiciones higiénicas, el resultado de la inspección, y ordenándosele, al mismo tiempo, la ejecución de las obras necesarias.

No faltaban, por cierto, las influencias políticas para eludir el pago de la multa correspondiente, cuando no se hacían las refecciones ordenadas por la Asistencia Pública, o para conseguir prórrogas para la realización de tales trabajos, pero, por lo común, las obras se llevaban a efecto mejorándose así el estado higiénico de centenares de viviendas.

Estos procedimientos han caído en desuso, multiplicándose las casas habitadas que son inhabitables de acuerdo con las nociones más elementales de higiene, el hacinamiento de personas en los conventillos, con grave peligro para la salud pública.

Es necesario que las autoridades sanitarias se dediquen de lleno al cumplimiento de su misión, aunque sólo sea por la responsabilidad que comporta su cargo. En materia sanitaria, Tucumán está retrocediendo considerablemente, al extremo de haberse abandonado las buenas prácticas que se habían establecido, en cumplimiento de las respectivas ordenanzas.

LAS DIPUTACIONES NACIONALES

Tucumán, marzo 23 — El partido Socialista efectuó la proclamación pública de los candidatos a diputados nacionales que sostendrá en los próximos comicios.

En dicho acto hablaron el señor Albino Vischi y los candidatos señores Emilio López y Manuel Gran de Alurralde. Todos fueron muy aplaudidos.

El señor Grande Alurralde denunció que se dificultaba a los socialistas la propaganda. Citó el caso de que en el ingenio Lastenia habían sido detenidos esta mañana los ciudadanos que llevaban volantes de propaganda.

Tucumán, marzo 23 — Esta mañana se reunió el bloque legislativo situacionista, con objeto de tratar el asunto de las candidaturas a diputados nacionales.

Distribución de los fondos del Casino

Tucumán, marzo 23 — La comisión distribuidora de los fondos del Casino terminó su cometido, distribuyendo 84.000 pesos en pequeñas donaciones.

Para evitar que las sumas asignadas se destinen a distintos fines de los anunciados, se ha dado una reglamentación, por la cual las instituciones benéficas deberán rendir cuenta detallada a los tres meses de hecha la entrega.

Lluvia

Simoca, marzo 23 — Llovió 115 milímetros.

SALTA

ACUSACION CONTRA EL AUTOR DE UNA PUBLICACION

Salta, marzo 23 — El Poder Ejecutivo ha dictado un decreto, por el cual ordena al fiscal de turno, que deduzca la acción que corresponda contra la persona que resulte ser autora del artículo publicado en un diario y titulado "En busca de mejor conchavo" "El gobernador ausente", en el cual, según expresa el decreto, hay conceptos injuriosos para el gobernador titular.

Sobreseimiento de una causa

Salta, marzo 23 — El juez de instrucción, doctor Víctor Outes, ha sobreseído la causa seguida contra José María Ramírez protagonista en el incidente con el señor Mejuto González.

Misión médica terminada

Salta, marzo 23 — El médico enviado por el Departamento Nacional de Higiene, doctor Baca, declaró terminada su misión, ordenando el levantamiento del lazareto en Cerrillos y dando de alta a los enfermos que quedaban.

Escuela de artes y oficios

Salta, marzo 23 — La escuela de artes y oficios recientemente inaugurada bajo la dirección del señor Jorge Alderetes, funciona con asientos prestados y sin útiles para las clases prácticas.

La inscripción de alumnos continúa y ha sido prorrogada hasta el 30 del corriente.

Pedido de informes — Renuncia de un comisario

Salta, marzo 23 — Conforme a lo resuelto por la comisión especial del trabajo, en su última reunión, el Poder Ejecutivo envió una circular a las municipalidades departamentales y a los propietarios de fincas en a que les pide informes sobre las condiciones en que trabajan los peones.

Renunció el comisario de Rosario de la Frontera señor Adalberto Páez Márquez.

El desbordamiento de acequias

Salta, marzo 23 — La intendencia municipal dispuso la aplicación de multas a los propietarios de fincas cuyas acequias se desborden sobre los caminos.

SAN LUIS

FINANZAS DE LA PROVINCIA

Deudas y amortizaciones

El ministro de Hacienda de la provincia hace conocer un cuadro sobre el estado de las principales deudas de San Luis, al 17 de agosto de 1917, al recibirse del mando el doctor Carlos Alric.

Según dicho cuadro las deudas eran las siguientes:

Deuda al consejo de educación, saldo de subvenciones escolares no pagadas por las anteriores administraciones, pesos 209.936.2[illegible]; gastos y sueldos del año 1917 pendientes de pago, [illegible]9.909.08; embargos judiciales, cuyos fondos fueron retenidos a los empleados y "distraídos" por las anteriores administraciones, 36.6[illegible].42; deudas varias, incluídas en el presupuesto para 1918 contraídas por las administraciones anteriores, 25.301.74; garantías retenidas por los anteriores gobiernos y cuyos fondos fueron destinados a pago de gastos de administración, 14.375.42; giros a cargo de receptorías de campaña, emitidos por la dirección de rentas sin atenerse a lo dispuesto por la ley de contabilidad, y para ser abonados a medida que haya fondos", según reza la leyenda puesta en los mismos, 111.313.98; estampillas fiscales y papel sellado del año 1917, entregados al público por el anterior gobierno hasta el 17 de agosto de 1917, en pago de sueldos y gastos de administración, valores fiscales que circulaban como papel moneda o títulos de Estado con su correspondiente depreciación, y que fueron retirados por el actual gobierno por estar en desacuerdo con la finalidad que la ley fija al papel sellado y valores fiscales, 129.093.30; deuda municipal, por alumbrado de la capital, dejada por las intendencias anteriores al 17 de agosto de 1917, 32.604.33; deuda interna, total de títulos entregados al público en pago de deudas anteriores al 31 de diciembre de 1916, según ley núm. 679, [illegible]. Total, pesos 1.077.960.54.

Por otro cuadro, el mismo ministerio hace conocer las amortizaciones de las deudas dejadas por gobiernos anteriores, realizadas durante la administración del doctor Carlos Alric, a partir del 17 de agosto de 1917.

Lo pagado, según dicho cuadro, se descompone así:

Pagado al consejo de educación, a cuenta de subvenciones escolares anteriores a agosto de 1917 hasta el 31 de diciembre de 1918, pesos 104.730; desde el 1.o de enero de 1919 hasta la fecha, 45.640, embargos judiciales, distraídos por anteriores gobiernos y deudas varias pagadas durante el ejercicio de 1918, 61.971.16; gastos y sueldos del ejercicio de 1917 correspondientes a la anterior administración y pagados por el actual gobierno, pesos 2.6[illegible]348.16; deuda municipal por alumbrado de la capital abonada durante el ejercicio de 1918, [illegible]; amortización de garantías, [illegible]; estampillas fiscales y papel sellado de 1917, retirado de la circulación durante los meses de enero y febrero de 1918 pesos 30.000, títulos de la deuda interna rescatados e incinerados desde 17 de agosto de 1917 hasta la fecha, pesos 67.670. Total amortizado, pesos 600.962.07.

ESTADO SANITARIO

San Luis, marzo 23 — En vista de ser alarmante el estado sanitario de esta ciudad, a causa del desarrollo de la escarlatina, sarampión y fiebre tifoidea, un numeroso grupo de vecinos caracterizados se reunió en los salones del Club Social con objeto de cambiar ideas para ofrecer su concurso a las autoridades sanitarias.

Se nombró una comisión con amplias facultades, para que ofrezca al consejo de higiene su concurso y ponga a su disposición todos los elementos de que se pueda disponer.

Se impone con urgencia que el Departamento Nacional de Higiene instale en ésta una estación sanitaria, con todos los elementos necesarios, para combatir las enfermedades reinantes, pues aquí se carece de máquinas de desinfección y de medicamentos y son escasos los médicos.

Elección de un diputado provincial

San Luis, marzo 22 — El Poder Ejecutivo ha convocado a elecciones a los electores del departamento de Chacabuco para el 6 del mes entrante, a fin de que elijan un diputado a la legislatura, por haberse declarado nula la elección que se efectuó el 9 del corriente, a causa de no haber funcionado los dos tercios de las mesas.

Los partidos Radical y Concentración Cívica, trabajan activamente.

SANTIAGO DEL ESTERO

LAS INUNDACIONES

Críticas de un diario

Las inundaciones producidas por la crecida del río Dulce, han motivado un artículo e "El Liberal", de Santiago del Estero, en el cual expresa lo siguiente:

Las ingentes sumas gastadas por la Nación y la provincia en obras de defensa han sido siempre de resultados negativos.

Unas veces por la impericia de los llamados ingenieros, otras instrumentos de negociaciones fraudulentas en la construcción de las obras, otras veces porque las opiniones y los proyectos de ingenieros de verdad eran despreciadas, el hecho es que el éxito definitivo jamás se alcanzó.

Habíamos anunciado con anticipación que coincidiendo las crecidas de nuestro río con las lluvias, la ciudad y las poblaciones de los alrededores sufrirían las consecuencias lamentables de otros años calamitosos si las autoridades no adoptaban con tiempo disposiciones adecuadas para aminorar el daño.

Los ingenieros, viejos y jóvenes, conocen las épocas de lluvias y crecidas. Este año, con haber llegado retardadas de un mes, han tenido tiempo de dejar en la miseria llevándoles hasta los muebles, las gallinas y sus reservas de mistol y algarroba a las poblaciones ribereñas del Sur. El retardo que pudo haber servido para realizar algunas pequeñas obras eficientes, ha sido inútil, porque en mayor retardo y olvido han incurrido los consejeros técnicos y las autoridades encargadas de velar por la defensa del pueblo.

Los trabajos de comité de los intendentes y de los gobernadores han distraído demasiado la acción oportuna y eficaz.

Por esto nadie debe sorprenderse de que hayan fallado [illegible] que advierten a los habitantes de la costa del río del peligro de la inundación, comunicándoles los anuncios de crecidas que para eso el telégrafo nacional tiene orden de poner en conocimiento diariamente a las autoridades de la ciudad.

El peligro [illegible]. Si las lluvias continúan en Tucumán, es posible una nueva [illegible] aunque a la verdad, ahora hay poco que perder.

El daño está hecho.

INFORMES SOBRE LAS INUNDACIONES

Con motivo de las recientes inundaciones producidas en Santiago del Estero, el Ministerio del Interior solicitó informes respecto a la importancia de las mismas.

Los primeros informes recibidos por el citado ministerio se refieren a la creciente del río Dulce y su desbordamiento en las proximidades de Loreto.

En los pedidos de informes, el ministerio ha hecho presente que desea obtener noticias [illegible] acerca de las inundaciones que se produzcan, a fin de disponer, dentro de los medios a su alcance, las medidas tendientes a reparar los daños producidos por los desbordamientos.

Artículo de LA PRENSA elogiado

Santiago del Estero, marzo 23 — Ha producido la mejor impresión el artículo de LA PRENSA, en el que se critica la gestión [illegible] de la junta electoral nacional a servir de intermediaria entre el partido político y el gobierno nacional.

CORDOBA

ESTADO SANITARIO DE LA PROVINCIA

Relacionado con el estado sanitario de la ciudad "Los Principios", de Córdoba, publica un suelto en el cual dice lo siguiente:

Es un interrogante que despierta, con razón serios temores, el de la difusión del tifus, enfermedad que desde hace algunos años está arraigándose en el territorio de la provincia. No obstante la acción profiláctica de las autoridades sanitarias en campaña principalmente déjase [illegible] el imperio de la fiebre, y día a día aumenta el número de enfermos atacados por ella. En la ciudad, merced a que se dispone de mejores medios curativos, y a la prevención que existe en las familias de contraerla, la estadística registra una disminución notable en los casos producidos.

Sin embargo de [illegible] esta la realidad, las apariencias presentan al municipio como pródigo en casos de tifus, induce a tener esa opinión la muy generalizada, el número [illegible] de atacados que se alojan en el hospital Municipal de Infecciosas. Mas es lo cierto que, para felicidad de la ciudad, son escasos los enfermos ingresados que proceden de su radio, la gran mayoría ha venido de la campaña. En el municipio, inclusive los que se alojan en sus domicilios particulares, el número de atacados no es tan numeroso como se imagina, según [illegible] que nos facilita la dirección de salubridad municipal.

De modo que en los presentes momentos, el peligro a este respecto está en la campaña, donde la enfermedad cunde y se propaga al amparo de la falta de higiene y del descuido de los habitantes.

En Córdoba están [illegible] no obstante, amenazados de otra enfermedad, de rápida propagación entre la niñez: nos referimos a la difteria, de la cual se han registrado numerosos casos en los últimos días.

La Asistencia Pública así lo ha comprobado, y, por lo tanto, creemos necesario llamar la atención de las familias para que adopten las medidas profilácticas que consideren necesarias. Es natural que no nos guía ningún propósito alarmista, sino el de prevenir al público de un mal que puede contraerse fácilmente.

Las condiciones meteorológicas se prestan para la difusión de una enfermedad cualquiera, y, consecuentemente, mayor debe ser la prevención contra la difteria, más difusible que la mayoría.

Suponemos que la dirección de salubridad municipal se habrá puesto en acción para contrarrestar los avances de aquella infección, utilizando a esos fines los medios de que dispone para ello. Por lo tanto, es de esperar que gracias a los esfuerzos comunes de los habitantes y autoridades, podremos dentro de un tiempo racional, vernos libres de los peligros inherentes a su imperio en los hogares de Córdoba.

La difteria — Construcción de un hospital regional

Córdoba, marzo 23 — Apareció la difteria en forma alarmante.

La municipalidad clausuró algunas escuelas, por haberse producido varios casos entre los niños concurrentes.

—El Poder Ejecutivo aceptó la propuesta de Chimicol Hermanos, para la construcción de un hospital regional en Río Cuarto.

Lluvias perjudiciales

Villa del Rosario, marzo 23 — Las frecuentes lluvias caídas durante el corriente mes han causado serios perjuicios en los sembrados de maíz y maní.

Continúan las crecidas del río Segundo, que aíslan frecuentemente a esta población y causan muchos y serios perjuicios.

Es necesario que los gobiernos nacional y provincial se preocupen de la construcción del puente carretero frente a esta villa, proyectado por los diputados nacionales Del Barco y Madana.

Reunión de padres de estudiantes

Río Cuarto, marzo 23 — En el salón de la Sociedad Española, se celebró una reunión de padres de estudiantes, presidida por el señor José M. Sugasti, quien expuso ampliamente las causales principales del fracaso de la enseñanza en el colegio nacional de ésta, basándose en documentos oficiales del ministerio del ramo, empezando por el informe elevado por el inspector general, doctor Víctor Mercante, el 20 de octubre de 1915, y en otros documentos fehacientes posteriores.

El martes próximo se celebrará otra reunión análoga.

ENTRE RIOS

Ferrocarril multado

Paraná, marzo 23 — Por haber infringido la disposición del artículo 18 del decreto reglamentario de la ley nacional relativa a los accidentes del trabajo, en el caso del obrero Dionisio Silva, la oficina provincial del trabajo aplicó a la empresa de los ferrocarriles de Entre Ríos una multa de 50 pesos.

A la vez le ordena que conjuntamente con esa suma deposite, dentro del término de diez días, el importe de la indemnización.

Acerca de una denuncia

Paraná, marzo 23 — En vista de haber el ingeniero Alberto Méndez Casariego, en su carácter de presidente del comité de la Concentración Popular, ha llevado a conocimiento del ministro general la denuncia referente a que en la presente elección había votado un ciudadano que en el momento del acto comicial se encontraba preso en la policía de Colón, aquel funcionario dirigió hoy al denunciante un telegrama en el que dice lo siguiente:

En la fecha recibo su noticia referente al procesado José Pedro Lastiri. Con anterioridad, y en vista de la versión que sobre el mismo asunto publica LA PRENSA, en su edición de ayer, he pedido al jefe de policía de ese departamento me informe al respecto.

SAN JUAN

Asociación de Almaceneros — Los obreros de las bodegas

San Juan, marzo 23 — Los almaceneros minoristas celebraron una reunión con objeto de dejar constituída una sociedad gremial. Fueron aprobados los estatutos y nombrada la comisión directiva.

—El peligro de una huelga de obreros y jornaleros de las bodegas ha desaparecido con la aceptación de la parte principal de pliego de condiciones.

Consejo de higiene

San Juan, marzo 23 — El Poder Ejecutivo dictó un decreto por el cual reorganiza el consejo provincial de higiene, bajo la presidencia del doctor Ventura Lloveras.

Figuran como miembros del consejo los doctores Humberto Barón, Jorge C. Aubone y Carlos M. Albarracín, y farmacéuticos Roberto Sarmiento y Valeriano Carlos Oviedo Marcó.

Nombramiento — Enmaderado destruído por las lluvias

San Juan, marzo 23 — El ministro de Agricultura de la Nación, ha designado al profesor R. Gómez Echegaray, que presta servicios en la quinta agronómica, para hacerse cargo de la dirección de la estación experimental de Alto de la Sierra.

—Las lluvias últimamente caídas han levantado el pavimento de madera de la ciudad.

MENDOZA

Partido Autonomista

Mendoza, marzo 23 — Quedó constituído el comité central del partido Autonomista. La comisión está formada así: presidente doctor José V. Aurrol, vicepresidentes José B. de San Martín y Adolfo Puebla; secretarios, José A. Godoy, Luis Montbrun, Adalberto Correas y R. Arancibia Torres; tesorero, José A. Puebla.

También se constituyeron comités del mismo partido en Tupungato, Palmira y Rodeo del Medio.

Secretaría de la policía

Mendoza, marzo 23 — Se hizo cargo de la secretaría de la policía el mayor Hermógenes Lucero, quien se había ausentado a ésa con motivo de la enfermedad del [illegible] doctor Pedro T. Lucero.

Fiesta social

Mendoza, marzo 23 — Con el fin de retribuir atenciones recibidas en Cacheuta, con motivo de la colocación de la piedra fundamental de las casas para obreros, un núcleo de damas de esta sociedad realizará una fiesta en honor de la señora [illegible] Bazail Martínez de Veyga.

La fiesta se efectuará en los salones del Jockey Club.

Exoneración de un comisario

Mendoza, marzo 23 — Por graves faltas cometidas en el desempeño de sus funciones fué exonerado el comisario de Las Heras, Carlos Cauein.

Demostración al vicegobernador — Comité radical intransigente — Lluvias

San Martín, marzo 23 — Hoy se obsequiará con un banquete al vicegobernador, señor Delfín Alvarez.

—Se nombraron las autoridades del comité radical intransigente, acto que se efectuó en la casa del señor Victoriano Gahiza.

Reina tiempo lluvioso desde hace varios días.

Identificación de un cadáver

Mendoza, marzo 23 — En las ropas del cadáver, encontrado en el cerro La Gloria, de que informé oportunamente se encontró un certificado expedido a nombre de José Wyhecht. En dicho certificado se lee al dorso: "Mi familia vive en Neuquén [illegible], Caballito, Buenos Aires."

Esta circunstancia hace presumir que sea ese el nombre del extinto.

Mitin socialista

Mendoza, marzo 23 — El partido Socialista realizó un mitin de propaganda en el paseo de la Alameda al que asistió mucha concurrencia.

En ese acto hicieron uso de la palabra el doctor Morey, Santiago Lescanán y otros.

CATAMARCA

Entrega de obras de irrigación

Catamarca, marzo 23 — El interventor nacional ha dispuesto que se reserve el expediente relativo a la entrega al gobierno nacional de las obras de irrigación de Andalgalá y Valle Viejo, que solicita el Ministerio de Obras Públicas, hasta tanto se constituya el gobierno de la provincia, por considerar que en el presente caso hay un conflicto de derecho e intereses entre los gobiernos de la Nación y de la provincia.

Movimiento político

Catamarca, marzo 23 — Esta noche celebrarán reuniones políticas los comités de los diversos partidos.

Mañana partirá para el departamento de Tinogasta el doctor Enrique Ocampo, a fin de reorganizar los comités concentracionistas.

Acerca de una versión

Catamarca, marzo 23 — Un periódico local critica la actitud de los partidarios del doctor Luna, quienes, dice desde días atrás hacen circular una versión, según la cual el señor Irigoyen abandonará las tareas del gobierno por varios meses.

El vicepresidente, en ese lapso, se podría entregar a la consolidación de sus partidarios.

Dicho periódico no cree que tal cosa pueda ocurrir.

Viaje de un político

Catamarca, marzo 23 — Comunican de Tinogasta que se encuentra allí el doctor Segundo Gallo, quien llegará a esta ciudad en la semana próxima.

Motiva el viaje del doctor Gallo el compromiso que contrajo con los radicales orgánicos para prestar su concurso en la próxima lucha electoral.

JUJUY

Subvención escolar — Los sueldos de los maestros

Jujuy, marzo 23 — Aún no ha llegado la subvención nacional escolar.

Hace ocho meses que los maestros no cobran sus haberes y no hay quien quiera comprarles sus sueldos, ni con un 30 por ciento de descuento.

PAMPA

REORGANIZACION DE ESCUELAS

Ha sido resuelta por el Consejo Nacional la reorganización de las escuelas de la sección 7.a, parte sur, de la Pampa, en la siguiente forma:

Escuela 2 de Santa Rosa: autorizar el funcionamiento de 6o. grado, por haber una promoción de 16 alumnos del 5o. del año anterior; trasladar, a su pedido, para atender dicho grado, a la maestra de 3a. categoría de la escuela 21 de Van Praet, señora Catalina J. C. de Castelles.

Escuela 4 de Santa Rosa: autorizar el funcionamiento de 4o. grado, por tener una promoción de 20 alumnos del 3er. grado del año anterior; trasladar a esta escuela, a la señorita Laurentina A. Salanueva.

Escuela 5 de Toay: autorizar el funcionamiento de 6o. grado, que tiene una promoción de 12 alumnos de 5o. grado del año anterior; nombrar maestra de 3a. categoría, para atender dicho grado, a la señorita María Isabel Pino.

Escuela 27 de Macachín: nombrar maestra de 3a categoría, en reemplazo de la señora Justa P. de Amiliano, que falleció, a la señorita Isabel Morris.

Escuela 62 de Toay: nombrar para atender el 3er grado, a la señorita Carmen Tedín.

Escuela 32 de Quehué: nombrar maestra de 3a categoría para atender el 3er. grado, a la señorita Argentina Barzola.

Escuela 37 de Colonia Escalante: nombrar maestra de 3a categoría para atender el 3er grado, a la señorita Felisa Cortés.

Escuela 57 de Santa María: nombrar maestro de 3a categoría para atender el 3er. grado, al señor Pedro López.

Escuela 60 de Guatraché: acordar dirección libre por tener el número de grados reglamentario, nombrar maestra de 3a. categoría a la señorita Amalia Garibaldi.

Escuela 82 de Macachín: maestra de 3a. categoría para atender el primer grado a la señorita Julia Argentina Crego, subdividir el primer grado que tiene una inscripción de 81 alumnos.

Escuela 89 de Rolón: nombrar maestra de 3a categoría para atender el 2o. grado, a la señorita Rosa Acevedo.

Escuela 110 del lote 10 de Bernasconi: nombrar maestra de 4a categoría para atender el 2o grado, a la señorita Ramona Mendoza.

Escuela 121 de Colonia Santa Rosa: autorizar la subdivisión de primer grado, que tiene inscripción de 92 alumnos, nombrar para atender dicho grado, al señor Juan I. Olmedo.

Escuela 15 de Bernasconi: trasladar al señor Amílcar D. Pérez a la número 34 de Realicó, al señor Roberto Petit de Meurville a la 66 de Pico; al señor Fernando Santelices y señora María D. A. de Santelices, a la 49 de Dorila; a las señoritas Juana, Teodora y María M. del Barco, a la 39 de Anguil, al señor Juan B. Cabrera, a la 22 de Parera, al señor Segundo Fernández, a la 34 de Guamán, a la señorita María Esther Garro a la 27 de Macachín, nombrar a las señoritas Juana Dinguidard, Aurora Mondarelli, Juana Aramburu, señor José Floro Font, señorita Anastasia Bianchi, señores Gregorio Troncoso, Angel R. Coria, señorita Lucila Vidal y señor Joaquín Avalos.

Escuela 16 de Villa Alba: trasladar a la señorita María V. Maubecín a la núm. 19 de Chacras, de General Acha, nombrar maestra de la categoría a la señorita Laura P. García.

De la sección [illegible] parte Norte de la Pampa — Escuela [illegible] de Ata Italia: crear el cuarto grado y nombrar para atenderlo al señor Enrique Capdevila, 43, de Monte Nievas: crear el cuarto grado y trasladar para atenderlo al maestro normal de la número 57 de General Pico, señorita María Elisa Zuber, a su pedido, 66, de Aguas Buenas: acordar dirección libre y nombrar maestros al señor José Ricardo Sosa y señorita Juliana Josefina Sosa; 66, de General Pico: acordar dirección libre y trasladar para atenderla al maestro de la número 15 de Bernasconi señor Roberto Petit de Meurville; 75, de Caleufú: acordar dirección libre y nombrar maestro de tercera al señor Tiberio Sosa Suárez; 78, de [illegible]: acordar dirección libre y nombrar maestros al señor Justo Ontivero y señorita Bonifacia Escribano; 31, de Realicó: acordar dirección libre y nombrar maestros para la misma, a los señores Ramón I. Rodríguez, Amílcar D. Pérez y señoritas Audelina Alaniz, María Deolinda Alaniz, y dividir el primero y segundo grados; 76, de Ing. Luiggi: acordar dirección libre y nombrar maestra a la señora Sara de Bustos Grandi; 22, de Parera: acordar dirección libre y trasladar a la misma al maestro de la número 15, de Bernasconi, señor Juan B. Cabrera; 70, de Las Delicias (Alvear): nombrar maestra de tercera a la señorita María Eloira Videla; [illegible], de Col. Leventué: nombrar maestra de tercera a la señorita Delfilia Romero; 65, de Quemú-Quemú: nombrar maestra de tercera, a la señorita Agustina Iturriaga; 67, de Col. Mirasol: nombrar maestra de tercera a la señorita Dominga E. Jofré de Villegas; 77 de Col. Sarah: nombrar maestra de tercera, a la señorita María Julia Delgado; 49 de Dorila: dividir el primer grado y trasladar para atenderlo a los maestros de la número 15 de Bernasconi, señores Fernando Santelices y María Delia A. de Santelices; 40, de Espoluzzi: acordar maestro al tercer grado y nombrar para atenderlo a la señorita María Delia Tello; 20, de Emb. Martini: acordar un maestro al segundo grado y trasladar para atenderlo a la maestra de la número 8 de Victoria, señorita María Angélica Jiménez; 8, de Victoria: nombrar maestra de tercera a la señorita María Rosa Lucero; 57, de General Pico: nombrar maestra de tercera a la señorita América Fleury.

Municipalidad de Castex

El Poder Ejecutivo nombró a los señores Antonio Torres, Félix Giordano y Damián Sánchez, para integrar la municipalidad de Castex.

NEUQUEN

Hallazgo de un cadáver

San Martín de los Andes, marzo 23 — En el paraje denominado Pilpil, a inmediaciones de este pueblo, se encontró el cadáver de Jacinto Zalazar. Hace un mes, la esposa había denunciado su desaparición.

La policía trata de detener al presunto autor del asesinato, pues parece evidente que ha habido crimen.

Hombre asesinado

Junín de los Andes, marzo 23 — A inmediaciones de San Martín de los Andes se encontró asesinado el vecino Jacinto Salazar, quien había desaparecido a principios de enero.

Esto demuestra la falta de garantías en todo este territorio.

NOTICIAS VARIAS

El conflicto portuario

No se produjeron durante el día de ayer novedades relacionadas con el conflicto portuario.

Los dos buques de ultramar que entraron en el puerto se sirvieron de los remolcadores oficiales.

Algunos buques de ultramar efectuaron operaciones de carga y descarga, de acuerdo con la resolución tomada el sábado último por la administración de aduana.

Hoy se reunirán los centros navieros para adoptar algunas resoluciones.

Personal de policía y bomberos

El Poder Ejecutivo ha promulgado la ley 10618, por la que se aumenta el sueldo de los escribientes, personal de tropa, agentes de investigaciones de la policía y bomberos de la capital, jefes de oficinas mixtas y auxiliares de 14a. y 15a. categorías de correos y telégrafos.

Mientras no se sancione la ley general de presupuesto, los sueldos de referencia serán liquidados con un aumento de 20 pesos mensuales sobre las asignaciones fijadas en 1918. El gasto que demande el cumplimiento de esta ley será atendido de rentas generales, imputándose a la misma.

Escuela de mecánicos de la armada

En el local de la escuela de mecánicos de la armada, en la dársena Norte, se realizó ayer una fiesta, ofrecida por los alumnos de ese establecimiento a sus familias.

Después de servirse un te en el salón-comedor, se realizó un animado baile.

Teatro Infantil Municipal

El Teatro Infantil Municipal dió ayer por la tarde, con buen éxito, en el Instituto Tutelar de Menores, su anunciada audición.

Los números del programa estuvieron a cargo de los niños Diorio, Rho, Michelides, Goldschwartz, Gattel, Zganovsky, Valle, Calvario, Licarli, Delfino, Goldstein, Zinques, Valenti, Neimark, Rodríguez Tolosa, Guarrechena, Terbalka, Mattia y las niñas Meléndez, Cánepa, Corcuera y Durán.

EL DIA SOCIAL

MAR DEL PLATA — (Por telégrafo, domingo 23) — El "té y danza" del Club estuvo esta tarde muy animado, bailándose hasta las 7.30.

Hoy terminó de jugarse en el Golf el campeonato para damas, obteniendo el premio la señorita Doroty Yudson, que venció a la señorita María Green por 4,2.

—El martes, a las 2 p. m., se clasificarán las 16 mejores parejas para jugar el premio Alfredo M. Peña. Este partido será para caballeros.

—Presión atmosférica: 767.6; temperatura de hoy: a las 8 de la mañana, 22.7; a las 2 de la tarde, 23.8, y a las 8 de la noche, 20.6; temperatura máxima del día, 23.7. Viento: NE. 2.

HOMENAJE A LA SEÑORA FRIAS DE WILLIAMS — Se realizó ayer la ceremonia de la colocación de una placa con el nombre de la señora Clemencia Frías de Williams, en la calle donde está el hospital de las Conchas, en el Tigre.

A las 11 a. m., numerosas familias y damas de diversas congregaciones religiosas se encontraban reunidas en el punto indicado. La comisión organizadora del homenaje, que preside el señor Armesto, había dispuesto para el acto la instalación de una tribuna desde la que se pronunciaron algunos discursos ensalzando la labor, siempre inspirada en la caridad y en el bien del prójimo, que desarrolló la extinta en las diversas asociaciones benéficas a que pertenecía.

En el momento de descubrirse la placa que perdurará la memoria de la señora Clemencia Frías de Williams, dando su nombre a la calle en que ha sido colocada, hizo uso de la palabra el presidente de la comisión de homenaje, señor Armesto.

CORINA OROMI DE VILLEGAS — Falleció ayer a los 87 años de edad después de una larga enfermedad la señora Corina Oromí de Villegas.

El fallecimiento de esta respetable dama de nuestra sociedad, que gozaba del cariño de todos los que la rodeaban y conocían, enluta a las familias de Escalada, Riglos, Videla Dorna, Pacheco, Piñero, Casares, Rainallo y otras.

Los restos serán inhumados hoy en el cementerio de la Recoleta, a las 4.30 de la tarde.

Dará motivo, seguramente, esta ceremonia a una elocuente exteriorización del sentimiento que ha producido la desaparición de tan virtuosa matrona.

CRUZ ROJA ITALIANA — En el local de la calle Sarmiento 643, y bajo la presidencia de la señora Inés Victorica de Morra se reunirán esta tarde las damas de la Cruz Roja Italiana, con el fin de resolver el mejor modo de rendir un homenaje a los jóvenes voladores italianos que se encuentran entre nosotros desde hace unos días.

En el deseo de armonizar esta demostración con los fines benéficos que persigue la institución nombrada, se ha pensado realizar un gran baile de "Mi Careme" en uno de los grandes hoteles de Buenos Aires.

DEMOSTRACIONES — En el París Hotel se realizó la comida de despedida organizada en honor del señor Enrique Shuster, quien en breve emprenderá viaje a los Estados Unidos.

ENLACES — Se ha formalizado el compromiso matrimonial de la señorita Irma Williams Hurtado con el señor Eduardo Carbó.

—El 21 de abril contraerá enlace la señorita Elena Walker con el señor Carlos F. Balgorri Velar.

—En la semana entrante será solicitada la mano de la señorita Estela Lavié para el señor Juan de Campos.

—Se ha formalizado el compromiso matrimonial de la señorita Elsa García Uriburu con el señor Wilfrido Cano.

—El miércoles próximo contraerá enlace la señorita Corina de Maio con el señor Mario E. Díaz.

—En la iglesia de San Miguel Arcángel contraerá enlace esta tarde, a

PROVINCIA DE SANTA FE

LOS SERVICIOS PORTUARIOS

Falta de remolcadores

"Nueva Epoca", de Santa Fe, se ocupa de los deficientes servicios del puerto de esa ciudad, diciendo lo siguiente:

"Días anteriores señalamos la grave deficiencia que comporta en los servicios del puerto la falta de remolcadores en actividad para el movimiento de los buques.

"Tenemos ahora que el vapor holandés "Overón" no podía ayer abandonar el puerto, dado que la administración del mismo no lo proveía de aquel elemento de arrastre.

"Esto apareja para los armadores un perjuicio considerable, consistente en gastos de tripulación, muelle, derechos portuarios, etc. Además, esa nave debió estar ayer en Diamante para completar su cargamento.

"Lo que ocurre con los remolcadores, agregado a otras deficiencias igualmente graves, debe necesariamente acarrear a nuestro puerto un desprestigio de consecuencias funestas para esta región.

"Sabiendo los percances e inconvenientes que pueden sufrir en el puerto de Santa Fe, preferirán acaso los armadores algún otro punto de atraque para sus buques?

"No hay que olvidar que nuestro puerto tiene otros puertos rivales, y que si éstos logran acreditarse más, el de Santa Fe quedará reducido a un movimiento notablemente inferior al que por su situación y capacidad le corresponde.

"Es urgente que se subsanen tales deficiencias para evitar los males de tan fácil previsión.

"Resulta así plenamente justificada la protesta de los agentes marítimos, quienes piden con razón la presencia de remolcadores estables en ésta o a la orden de la comisión del Paraná inferior, más ahora que el gobierno nacional oficializa los servicios portuarios.

EL IMPUESTO AL JUEGO EN CASILDA

Se nos denuncia que en Casilda está muy desarrollado el juego de boletos de quinielas, los que son vendidos por seis agencias autorizadas, que pagan un impuesto municipal.

Por ese concepto, según se nos dice, ingresan cerca de 300 pesos mensuales a las arcas municipales.

Esos fondos deben ser destinados a la beneficencia, pero a estar a lo que se nos manifiesta, no se hace así y se ignora en qué se invierte dicho dinero.

Mientras tanto, en dicha ciudad hay varias familias menesterosas que debían ser socorridas, pero que no lo son porque a los fondos de ese impuesto se les dá otro destino muy distinto del que verdaderamente les corresponde.

LEGISLATURA

Sesiones preparatorias

Rosario, marzo 23 — El Senado efectuará una sesión preparatoria el 27 del corriente, a las 2 p. m.

Los senadores que se hallan en ésta han recibido ya las citaciones pertinentes.

En esa sesión deberá elegirse el nuevo presidente para este año.

La Cámara de Diputados se reunirá el 28 del corriente.

MOVIMIENTO POLITICO

PARTIDO RADICAL

Reorganización de los disidentes

Santa Fe, marzo 23 — Como quedó acordado a las 8 de la noche volvió a reunirse la junta provincial disidente, para tratar sobre la reorganización del partido.

Los delegados hicieron manifestaciones en el sentido de proceder enérgicamente contra los señores Elizalde y Noriega, asimismo como contra una agrupación de Esperanza, a quienes se considera conveniente descalificar en el caso de que persista su actitud de rebeldía.

El representante de Rosario aseguró el triunfo del partido en ese departamento, aún sin el concurso de los señores Elizalde y Noriega.

Santa Fe, marzo 23 — Reunida nuevamente la junta de los disidentes, acordó lo siguiente: Intervenir en el departamento de Rosario, declarando disuelto el comité departamental, nombrando para reorganizarlo a los doctores Néstor Iriondo, Diógenes Hernández y Arturo Anello; designar al doctor Néstor Iriondo, Jorge Raúl Rodríguez, Ricardo Aldao, Diógenes Hernández y Gonzalo Besorierta para organizar los comités del departamento de Las Colonias.

Todos los comités deberán renovar sus autoridades antes del 31 de julio próximo.

Partido Radical

—Santa Fe, marzo 23 — Se reunió la junta provincial de disidentes para tratar sobre la reorganización del partido, y pasó a cuarto intermedio hasta las 9 de la noche, sin resolver nada.

Santa Fe, marzo 23 — Noticias recibidas del departamento de San Jerónimo, hacen saber que el senador Héctor López se ha plegado con sus amigos a las filas disidentes.

AGROPECUARIAS

EL CONFLICTO AGRARIO

Rosario, marzo 23 — Ha sido nuevamente postergada para el jueves próximo la reunión que el martes debía efectuarse para tratar la cuestión agraria. Esa determinación [illegible] tomado con objeto de que pueda concurrir el mayor número posible de colonos y propietarios.

La reunión se efectuará en los salones de la Sociedad Rural y participarán de ella varios miembros de [illegible] tes de esta institución y el [illegible] Devoto, que representará al Ministro de Agricultura de la Nación.

Es probable que el Ministro de Agricultura, señor Demarchi, asista a la reunión, pues se asegura que vendrá.

La venida de dicho ministro [illegible] beneficiosa, por cuanto podría así dar cuenta exacta de la situación [illegible] de los colonos de Santa Fe y de las dificultades con que tropiezan de continuo.

Santa Fe, marzo 23 — Regresó el ingeniero Francisco Fernández [illegible] departamentos donde fué enviado por el Ministro de Agricultura para informar respecto de los conflictos agrarios.

Sus impresiones son pesimistas [illegible] dice que el malestar de los colonos tiene su origen en que los arrendamientos son caros y [illegible]

intermediarios explotan a los colonos, subarrendándoles las tierras, en que lo propietarios no reconocen las mejoras introducidas en los campos y en que se prohibe al agricultor que tenga más animales que los fijados en cierto límite.

Estos y otros puntos secundarios, pero de no menor importancia, dice que son los que provocan el malestar de los agricultores, malestar que amenaza degenerar en una rebelión.

El precio del maní

Santa Fe, marzo 23 — Comunican de Santa Rosa que los colonos tratan de formar una sociedad de resistencia para no vender maní a bajo precio.

INSTRUCCION PUBLICA

En la escuela normal de Reconquista

Reconquista, marzo 23 — A consecuencia del conflicto entre la vicedirectora de la escuela normal y la profesora señora de Marlone, ésta presentó su renuncia. También renunció el esposo de la última, señor Francisco Marlone, el cargo de profesor de grado.

Inauguración de una escuela

Reconquista, marzo 23 — Ha sido inaugurada una escuela nacional en La Josefina.

EN LA CAPITAL

MUNICIPALES

Inspección de artículos alimenticios

Santa Fe, marzo 23 — Varios diarios locales dicen que la oficina química municipal no cumple su cometido respecto a la inspección y análisis de los artículos alimenticios.

JUDICIALES

Empleados amonestados

Santa Fe, marzo 23—El Superior Tribunal resolvió amonestar a algunos empleados por inasistencia a las oficinas, y advertirles que en caso de reincidencia serán exonerados.

ROSARIO

EL DIA SOCIAL

Rosario, marzo 23—Hoy fueron sepultados, en el cementerio de San Salvador, los restos de la señora Delfina Chavas de Bazet, fallecida ayer en Firmat.

MUNICIPALES

Robos en el mercado de Abasto

Rosario, marzo 23—En la semana entrante será enviada una comunicación al intendente municipal, denunciándole que desde un tiempo a esta parte, se vienen efectuando sustracciones importantes de frutas y verduras en el mercado municipal de Abasto. Se sindica como autores del hecho a determinadas personas, que tienen relación directa con la misma municipalidad.

El asunto del hospital Rosario

Rosario, marzo 23—Las Hermanas de Misericordia, que acaban de retirarse del hospital Rosario, han enviado una nota al intendente, en la cual le piden que haga públicos los graves cargos que el señor Arribillaga dice haberse acumulado en un sumario que se instruyó últimamente.

Comisión de Bellas Artes

Rosario, marzo 23 — El doctor Amuchástegui, presidente interino de la comisión municipal de bellas artes, ha enviado una nota al intendente, en la cual acusa recibo de la primera cuota de 2.000 pesos, de los 6.000 que debe entregar la municipalidad a aquélla.

La misma comisión ha iniciado, con empeño, la preparación del tercer Salón de Otoño.

DIVERSAS INFORMACIONES

Haberes de ex empleados de correos y telégrafos

Rosario, marzo 24 — A pesar de haber trascurrido más de seis meses, muchos empleados que trabajaron durante la huelga en la repartición de correos y telégrafos de esta ciudad y que luego quedaron cesantes por haber sido repuestos los que se adhirieron al movimiento, no consiguen cobrar sus haberes.

Las reclamaciones hechas a la dirección general de correos y telégrafos no han merecido la atención debida, pues es lo mismo que si no hubieran reclamado lo que les pertenece.

También se han dirigido al presidente de la República, pero nada han conseguido hasta ahora.

Cuartel de un regimiento

Rosario, marzo 23 — Por falta de entrega del resto de los fondos destinados para las reparaciones que se efectúan en el edificio cedido por la provincia a la Nación, para alojamiento del 11 de caballería, habrá que parar los trabajos.

Es de advertir que mañana se incorporan los conscriptos a ese regimiento y que el cuerpo seguirá careciendo de cuartel.

Lluvia

Rosario, marzo 23 — Desde anoche llueve, con intervalos.

Llegada de azúcar del Perú

Rosario, marzo 23 — En los muelles de la Refinería ha atracado la barca [illegible] "Stela", la que trae 6.000 bolsas de azúcar para aquel establecimiento.

En estos días es esperado otro cargamento, también de procedencia peruana.

DIVERSAS INFORMACIONES

En los diques del puerto

Santa Fe, marzo 23 — Debido a la crecida del río Paraná, los diques están llenos de camalotes entre los que se hallan pescados en estado de descomposición, cuyas emanaciones vician la atmósfera.

EN LOS DEPARTAMENTOS

GENERAL OBLIGADO

El servicio de alumbrado—Censuras a una comisión

Reconquista, marzo 23 — Los vecinos protestan contra la empresa de la fábrica de electricidad, por el aumento de la tarifa mínima y el pésimo servicio de alumbrado.

Se censura a la comisión [illegible] de las fiestas de carnaval, por [illegible] ha depositado el dinero [illegible] para ser donado a los pobres [illegible] cuando con [illegible] asamblea resolvió ceder [illegible] local.

contusiones a los vigilantes Villar, Camino y Real.

Inard se encuentra detenido en la comisaría 24a, donde se instruye el sumario respectivo.

Accidentes del tráfico

En la calle Santa Fe y Ayacucho, la señora Antonia Castillo cayó de un coche de tranvía eléctrico y sufrió la fractura de brazo derecho.

La víctima se asiste en el hospital Juan Antonio Fernández.

— El chauffeur Juan Marcos, que se encuentra detenido en la comisaría 5a, con el automóvil de alquiler que manejaba, embistió al niño Primitivo Piñeiro, causándole heridas en diversas partes del cuerpo.

El accidente ocurrió en la esquina de las calles Montevideo y Sarmiento.

Riñas y heridos

Ayer, en la calle Lavalle entre Agüero y Anchorena, un individuo que no ha sido detenido, infirió una herida en el hombro izquierdo a Antonio Romeo.

El herido fué curado en el hospital Italiano.

Hechos diversos

El agente Angel Monje, de la sección 22.a de policía, anoche poco después de las 10, en una de sus recorridas por la plaza Mazzini, encontró a un hombre tendido en el suelo y sin conocimiento. El agente aludido solicitó auxilio e hizo trasladar a dicho individuo en una ambulancia de la Asistencia Pública.

El enfermo que presenta algunas heridas en el rostro, no ha sido identificado todavía.

PERIODISMO

LA SEMANA COMERCIAL — Apareció en esta capital el primer número de una revista semanal con el título de estas líneas, que se ocupa de asuntos ganaderos, agrícolas, industriales y comerciales.

THE ARGENTINE EXCHANGE — Apareció en esta capital el primer número de la revista trimestral de ese título, órgano del club del mismo nombre, y dedicada a los amantes del intercambio, según reza en su encabezamiento.

NOTICIAS UNIVERSITARIAS

Facultad de Derecho

REUNION DE MESAS

En la Facultad de Derecho se reunirán hoy las siguientes comisiones examinadoras: a las 9 a. m., historia (prueba oral), a las 9.30 a. m., procedimientos (primera parte), a las 4 p. m., derecho romano (segunda parte), a las 5 p. m., legislación industrial (minas, rural y fabril).

Facultad de Medicina

REUNION DE MESAS

Hoy se reunirán en la Facultad de Medicina las siguientes comisiones examinadoras: a las 8 a. m., odontología (segundo año), a las 9 a. m., química analítica general, química quirúrgica (doctor Viñas); zoología farmacéutica, a las 10 a. m., fisiología (cuarto examen); a las 3 p. m., prótesis dental, física médica.

Para mañana han sido citadas las mesas de anatomía patológica y zoología médica, a las 9 a. m., y a las 5 de la tarde, higiene médica.

INAUGURACION DE CURSOS

Se inaugurarán hoy en esta Facultad los siguientes cursos oficiales: anatomía patológica, por el doctor Llambías, a las 9 a. m.; química farmacéutica inorgánica, por el doctor Guglialmelli, a las 9 a. m.; farmacognosia, por el doctor Domínguez, a las 10 a. m.; patología interna, por el doctor Quiroga, en la sala 2 del hospital Ramos Mejía; y a las 5 de la tarde se inaugurará el curso de anatomía descriptiva, por el doctor Betou.

Facultad de Ciencias Exactas, Físicas y Naturales

REUNION DEL CONSEJO DIRECTIVO

El consejo directivo de la Facultad de Ciencias Exactas, Físicas y Naturales se reunirá en sesión extraordinaria mañana, a las 4.45 p. m., con objeto de considerar diversos asuntos de la orden del día.

BIBLIOGRAFIA

SANTOS VEGA — Acaba de aparecer, reeditada por "La Cultura Argentina", la obra del poeta Hilario Ascasubi, intitulada "Santos Vega o los mellizos de la flor", notable composición en verso, que señala los rasgos dramáticos de la vida del gaucho argentino en el período de 1778 a 1808. La obra está precedida por varios juicios e informaciones críticas.

LECCIONES DE HISTORIA ARGENTINA — Apareció una cuarta edición, en dos tomos, de las "Lecciones de historia argentina", por Ricardo Levene. El tomo primero abarca el período colonial, y el segundo el de la emancipación y organización nacional.

REFUTACION DEL SOCIALISMO — Acaba de ser editada en Buenos Aires la versión española de la obra que con aquel título publicó en Austria, el señor Máximo Hirsch, destacado propagandista del impuesto único y quien se propuso, por medio de conferencias, polémicas y folletos, demostrar la imposibilidad y los perjuicios de una sociedad organizada de acuerdo con los principios del socialismo.

SOCIEDADES Y CIRCULOS

ORFEON ESPAÑOL — El 29 del corriente efectuará una fiesta en sus salones, Piedras 524.

CASA DE ARAGON — A la fiesta patriótica que realizará el 2 de mayo en el teatro Avenida, serán invitados el embajador y el cónsul de España y el ministro argentino en España doctor Avellaneda.

AJEDREZ

Problemas en cuatro jugadas

Solución a los problemas publicados últimamente en esta sección:

Al primero: C 6 R

Si negras, A 8 A D 2 C 4 D [illegible] cualquiera y 3, mate.

Si negras, P x C [illegible] cualquiera y 3 [illegible]

Al segundo: C 4 C D

Si negras, A 8 D [illegible] cualquiera y 3 mate.

Publicamos los nuevos problemas de mate en cuatro jugadas.

Negras 9 piezas

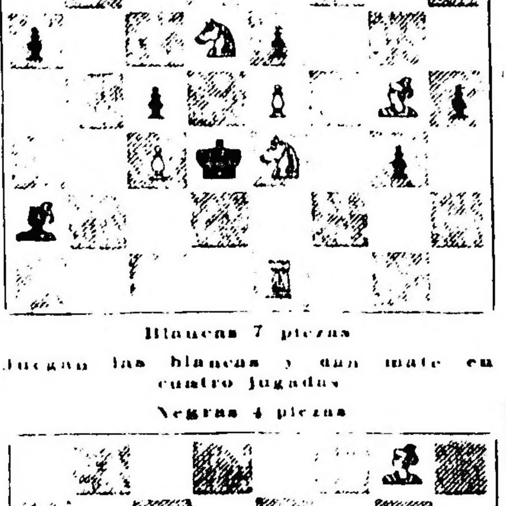

Blancas 7 piezas

Juegan las blancas y dan mate en cuatro jugadas

Negras 4 piezas

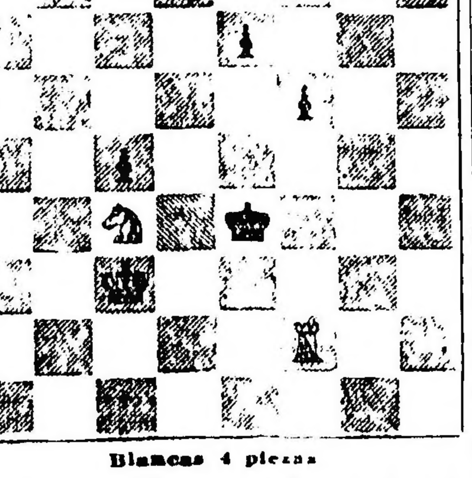

Blancas 4 piezas

Juegan las blancas y dan mate en cuatro jugadas

las 6, la señorita Susana [illegible] dannes con el [illegible] vedra.

CAMBIOS DE RESIDENCIA — [illegible] gadas: De San Martín [illegible] pe Sánchez Mendoza [illegible]

—De Cacheuta [illegible] López Lecube y familia.

Salidas: Para Córdoba, el señor Federico Albarracín [illegible]

—Para Cacheuta, la señora [illegible] Sansinena de Elizalde [illegible]

ENFERMOS — Se encuentra enfermo el señor Federico [illegible]

—Mejorado después de la operación quirúrgica a que fué sometido el señor Juan Esteban Aréchaga.

—Sigue enferma la señora [illegible] de Moreno.

—Restablecida la señora María Julia B. de de Bary.

NECROLOGIA — [illegible] una sentida demostración de [illegible] inhumación de los restos [illegible] go Newbery Escalante.

—Fueron ayer inhumados los restos de la señora María Barandiarán de Fournier, dama cuyo fallecimiento ha sido muy lamentado [illegible] lias de la colectividad [illegible] que pertenecía.

—Hoy, a las 5 de la tarde, serán inhumados en la Recoleta los restos de la señora Ermínia R. [illegible] zález, cuyo fallecimiento [illegible] ha causado intenso pesar [illegible] lo de sus relaciones.

—Falleció ayer el señor [illegible] ría Sánchez Pastor, cuyos restos serán inhumados hoy en el cementerio del Oeste.

—En el cementerio del Norte serán inhumados hoy, a las 3.30, los restos del señor Esteban Gandulfo, fallecido ayer.

—Dejó de existir ayer la señora Catalina Albarracín, viuda de Benítez.

NOTICIAS DE POLICIA

LAMENTABLE SUCESO

Muerte de una niña

Josefa Spitaleri, de 5 años de edad, intentó subir en un [illegible] de un tranvía por la plataforma delantera. En esos momentos [illegible] aquél en movimiento [illegible] con tan poca suerte que las [illegible] del coche le pasaron [illegible] fracturándoselas.

Los auxilios que se prestaron a la niña fueron [illegible] ésta dejó de existir [illegible] el desgraciado suceso en [illegible] Directorio y San Pedrito, [illegible] 4.40 de la tarde de ayer.

La policía de la sección [illegible] podido establecer todavía [illegible] responsable del accidente.

Para conocer la forma en que se produjo fué detenido provisionalmente el personal del tranvía y se inició la instrucción de un sumario.

UN EBRIO IMPULSIVO

A su casa Suárez 271 [illegible] de la sección 24a de policía, anoche el vecino León Inard [illegible] emprendió a puñetazos a su esposa María Stein. Al producirse el desorden intervino el encargado de la casa Miguel Manini, quien fué agredido por Inard.

Los vecinos [illegible] y concurrieron [illegible] Romero, Luis Vila [illegible] Camino e Ildefonso Real.

Inard se resistió a [illegible] comprometió a puñetazos [illegible] tes, hasta que consiguió quitarle la vaina a uno de los representantes del orden, con la cual infirió algunas

PROVINCIA DE BUENOS AIRES

EL HORARIO ADMINISTRATIVO

Se ha anunciado que, con el cambio de estación, el gobierno modificará el actual horario administrativo, implantando el de la tarde, que, probablemente, sería de 12 a 5.

El horario de las oficinas de la administración ha sido objeto, en los últimos años, de una serie de modificaciones, inspiradas todas ellas, en el propósito de crear dificultades a los empleados que no residen en La Plata para que trasladen su domicilio a dicha ciudad.

El resultado de los horarios que se estableciera con ese objeto, fué negativo. Pocos fueron los empleados que se resolvieron a trasladarse a La Plata. Salvo los de menor categoría, continuaron fuera de ella, como antes, los altos funcionarios, sin que por ello cumplieran con el horario impuesto.

En cambio, resultaban perjudicados los empleados domiciliados en la capital de la provincia, a los que, por culpas ajenas, se les obligaba a cumplir el horario que como el del invierno pasado, les creaba una situación de sujeción tal que no les dejaba tiempo para el reposo, con el agregado de mayores gastos por las traslaciones de mañana y tarde a la oficina.

El horario que se anuncia que tiene una diferencia de más de una hora con el que existía antes de 1918, por su continuidad no perjudicará al empleado. Podrá decirse que favorecerá a los que no residen en La Plata, pero contra esos empleados, existen otros recursos para obligarles a cumplir la ley de residencia, sin necesidad de mortificar a los demás.

EN LOS MUNICIPIOS

Municipalidad de La Plata

El inspector general de la municipalidad de La Plata, señor Sinibaldo Vidal, efectuó ayer un recorrido por las ferias y los mataderos de Abasto, en los que notó algunas deficiencias que serán motivo de un proyecto tendiente a subsanarlas.

Hospital vecinal de Morón—Visita del intendente

Morón, marzo 23 — Acompañando al intendente señor Rodríguez, he tenido ocasión de visitar el hospital vecinal, que sostiene la sociedad de damas de la Conferencia de San Vicente de Paúl.

Está ubicado en la zona de las quintas, en dirección a Haedo, en media cuadra cuadrada de terreno que donara el ex intendente de esa capital, señor Güiraldes.

El edificio es moderno, de construcción adecuada a su destino, y se compone de dos salas, una para mujeres, que contiene ocho camas, y otra para hombres con 10 camas.

Además, hay una pieza con camas para casos de aislamiento, o cuando hubiera exceso de enfermos, y al lado de la cual está una morgue.

Actualmente está completo el pabellón de hombres; en el de mujeres hay cuatro camas desocupadas.

Las salas de operaciones y desinfección está bien instalada, con todos los elementos indispensables, así como los baños.

El edificio ha sido hecho de acuerdo con los recursos con que se contaba, así que aun está incompleto, faltando el comedor que, según el plano, debe levantarse contiguo a las viviendas de los encargados, enfermeros, etc.

El establecimiento es costeado con una subvención de la intendencia de cien pesos mensuales, suscripciones de las señoras socias de San Vicente de Paúl, y el producto de beneficios.

Este hospital, no obstante su reducida capacidad y denominarse vecinal, presta constantemente servicios a enfermos que se renuevan, y, además, recibe algunos procedentes de los pueblos vecinos.

CRONICA SOCIAL

(Información de La Plata)

VIAJEROS — Para la capital federal, la señorita Ana Dena Longhi.

NECROLOGIA — Ayer, por la tarde, fueron inhumados en la necrópolis local los restos de la señora María Luisa Barrios de Chueco. El acto dió motivo a que se exteriorizara el profundo pesar causado por la desaparición de esta dama, la que por sus condiciones de carácter, gozaba de generales simpatías en nuestros círculos sociales.

MOVIMIENTO POLITICO

Partido Conservador

El comité conservador de la sección tercera de La Plata ha resuelto efectuar las siguientes conferencias políticas hasta la terminación de la campaña electoral para las elecciones del 30 del corriente: hoy a las 6 p. m. en las calles 17 y 71, oradores De la Serna y R. Cendoya, a las 9 p. m. en la plaza Rocha, oradores Camilión y Rivas; martes 25, a las 9 p. m. en las calles 54 y 7, oradores Villalobos y Walter; Elena miércoles 26, a las 6 p. m. en la plaza Rocha, oradores diputados Vigna y J. Cendoya, jueves 27 a las 6 p. m. en la calle 60 esquina [illegible] oradores Delfino y Ramos E. [illegible] las 9 p. m. terminará la campaña con una conferencia en la plaza San Martín, en la que harán uso de la palabra varios afiliados de los distintos secciones.

Los comités conservadores de la sexta sección de La Plata que se mantienen distantes de las dos fracciones en que está dividido el partido, han resuelto proclamar la siguiente lista de candidatos a concejales: doctor Ramón Díaz, doctor Heracio Rivas y señor Francisco Scacchieri.

Se ha convenido asimismo activar la propaganda en Tolosa, Villa Elisa y [illegible]

[illegible] Y REORGANIZACION DE COMITES

[illegible] los trabajos de [illegible] ganización de [illegible] convocadas para [illegible] miembros de la junta de gobierno del partido Conservador, que preside el doctor Rodolfo Moreno, [illegible] siguientes miembros: [illegible] do doctor Benard [illegible] Mercedes, diputado [illegible] Sorondo, en Arrecifes [illegible] Pagés en [illegible] nacional doctor Pareti [illegible] diputado doctor [illegible] Campana, diputado provincial [illegible] en Capilla del Señor [illegible] nacional señor [illegible] Sarmiento. Otros [illegible] miembros de la junta [illegible] laborarán en [illegible] resto de las localidades.

Hoy partirá para Suipacha [illegible] los preparativos [illegible] diputado provincial Juan Ro[illegible]

Ayer se dirigió a Pilar el [illegible] señor Barceló. Este [illegible] acompañado de sus [illegible] y Salas Chaves [illegible] zación del comité [illegible] para San Pedro [illegible] comité.

[illegible] Isidro se ha [illegible] jóvenes [illegible] comité local.

[illegible] ferroviarios han [illegible] días subcomités en Haedo [illegible] Lugares. [illegible] mañana inaugurarán [illegible] en Zárate.

Partió ayer para San Antonio de Areco con el fin de dar una conferencia de propaganda, los diputados nacionales doctores Moreno, [illegible] secretario de la junta doctor Alberto Fonrouge. En esa localidad fueron recibidos por el presidente del comité y candidato a diputado provincial señor F. M. Larrosas, y de allí siguieron para Baradero, localidad en que anoche se efectuó una asamblea de propaganda.

[illegible] Lamallo se efectuará hoy una conferencia en la cual harán uso de la palabra el candidato a diputado por [illegible] señor Eduardo Bradley, el doctor A. Fonrouge y algún miembro de la junta de gobierno.

[illegible] curso de la semana se realizarán actos públicos en San Nicolás, Pergamino, Campana, Mercedes, y otras localidades de las secciones [illegible]

[illegible] Centro Ferroviario Independiente que se ha adherido al partido Conservador, realizó el sábado una asamblea en Haedo, en el teatro de la Sociedad Italiana. Abrió el acto el candidato a diputado doctor Manuel A. Fresco, hablando luego uso de la palabra el diputado doctor Moreno.

Tanto el doctor Moreno como el diputado doctor Sánchez Sorondo, que cerró el acto, fueron muy aplaudidos.

—Una hora más tarde se realizó una asamblea de propaganda en San Martín, organizada por el comité local que preside el doctor Aquiles M. Guglialmelli, candidato a diputado por la primera sección.

El proscenio fué ocupado por los diputados Escobar, Moreno, Sánchez Sorondo, Barceló, Rodríguez, miembros de la junta de gobierno señores Miguel Escobar y Alfredo [illegible] y doctor Alberto Fonrouge.

Abrió el acto el diputado Sánchez Sorondo, quien pronunció un discurso que fué interrumpido por aplausos, y en seguida habló el doctor Moreno, el cual estudió el origen y causas que habían motivado la disgregación de algunos elementos de las filas de su partido.

Luego hablaron el diputado Rodríguez, el señor J. Acebal Cano, en nombre de los ferroviarios, y por último, en el local del comité, el doctor Alberto Fonrouge.

Zárate, marzo 23 — Esta tarde a las 5 se efectuó en el paraje Villa Angus, de esta ciudad, una conferencia política organizada por el partido Conservador, usando de la palabra los señores Cavenago, Olivo, Visca, Rodríguez y el senador Guerel, quien clausuró el acto con breves palabras.

A pesar de que la jefatura de policía había concedido permiso para esa reunión, resolución que le fué notificada a las [illegible] del comité conservador, el comisario Piñeyro intentó desde temprano dispersar a la concurrencia que se reunía con este motivo. El senador Guerel protestó de esa actitud ante el comisario Stagnaro, quien impidió que aquél lograra su propósito. Asimismo la conferencia fué escuchada por un crecido número de personas.

Pilar, marzo 23 — Para la fundación del senador Tomás Márquez se efectuará hoy una reunión en el restaurant Cópola, para la instalación de un comité asambleísta.

PROCLAMACION DE CANDIDATOS

La asamblea de delegados del partido Conservador que preside el doctor Arana, designados por los comités de la primera sección electoral, ha proclamado la siguiente lista de candidatos a diputados que sostendrá en los comicios de [illegible] corriente:

Señor Manuel Solá, señores Ernesto F. Grant, doctor Antonio F. Amoedo, señores Juan G. Kaiser, Martín E. Castilla, Benjamín Páez, Antonio José Trabucco, doctor Rodolfo Fernández Guerrico, señor Leonardo Pourdieu, doctor Miguel E. Sosa, señores Enrique Bertram, Juan P. Sánchez y Mario Benard.

La misma asamblea resolvió por unanimidad que el comité de la sección de los candidatos no dará preferencia alguna en el resultado de la elección.

—En San Justo, partido de Matanza, se efectuó ayer una reunión política, en la cual habló en nombre de la junta de gobierno el candidato a diputado señor Mario Benard.

—Esta noche se efectuará en Las Conchas una conferencia en la que harán uso de la palabra los candidatos a diputados doctor Tomás Jofré y señor Mario Benard y los doctores Roberto P. Sarrat y J. Navas.

—Mañana a la noche se efectuará en Vicente López una conferencia en la que hablarán los candidatos a diputados señores Antonio José Trabuco y Mario Benard y el señor I. del Castillo.

NUEVO COMITE EN PILAR

Pilar, marzo 23 — Con motivo de haberse disuelto el comité del partido Conservador asambleísta que presidía el señor Plácido Lavallen, se ha constituído un comité conservador independiente bajo la misma presidencia, actuando como secretario general el señor B. Peregrino Castro. Esta agrupación concurrirá con lista propia a las elecciones municipales a efectuarse el domingo 30.

Unión Cívica Radical

Mercedes, marzo 23 — Bajo el patrocinio del comité Radical se efectuó anoche una conferencia política al aire libre en las esquinas de las avenidas Mitre y España, en la que hicieron uso de la palabra los doctores Cirilo y Parry. Esta noche el mismo partido dará una nueva conferencia en el local de su comité, en la que harán uso de la palabra varios oradores.

Partido Socialista

Mercedes, marzo 23 — El miércoles próximo, a las 9 p. m., darán una conferencia en la plaza San Martín los oradores socialistas doctor Arturo Vega y señor Isaías Orlansky.

Avellaneda, marzo 23 — El comité socialista de Avellaneda realizará mañana a las 8.30 p. m., en su local de la calle O'Gorman 125, una asamblea de adherentes de las varias agrupaciones gremiales del partido.

VARIAS NOTICIAS

El gobernador de la provincia

Según nuestros informes el gobernador de la provincia, doctor Crotto, regresará en las primeras horas de hoy a La Plata y concurrirá a su despacho a fin de ultimar todas las medidas tendientes a que la elección del próximo domingo se realice rodeada de las mayores garantías posibles para todas las agrupaciones políticas.

Exposición artística

El pintor Gerardo Olmos Cárdenas abrirá en el mes de abril próximo una exposición de sus obras [illegible] en uno de los salones del diario "Buenos Aires".

EDUCACION

Haberes impagos en Lincoln

Lincoln, marzo 23 — No se sabe a qué atribuir la demora en pagar [illegible] dos a los maestros provinciales de este distrito. Mientras [illegible] otros partidos [illegible] de febrero, aquí se deben de [illegible] inclusive.

[illegible] falta de cumplimiento [illegible] consecuencia [illegible] el gobierno [illegible] a la mayor brevedad [illegible] es de suponer [illegible] que con esta prolongada [illegible] se crea a los maestros [illegible]

Escuela normal nacional de Avellaneda

Avellaneda, marzo 23 — [illegible] a las 8.30 a. m. [illegible] escuela normal nacional [illegible] de alumnas para [illegible]

ENSEÑANZA UNIVERSITARIA

Escuela regional de Santa Catalina

Los alumnos de este establecimiento han enviado una nota al presidente de la Universidad de La Plata, doctor Rivarola, manifestándole que ven con agrado que al hacer la designación de las autoridades de la escuela fuese nombrado [illegible] el ingeniero agrónomo [illegible] actual subdirector [illegible]

INFORMACION AGROPECUARIA

Lluvia en Smith

[illegible] de los Castillos [illegible] un algo [illegible] ayer 27 [illegible] benéfica para los campos [illegible]

TRIBUNALES

Fiscalía de Cámaras

El fiscal de cámaras doctor Sánchez [illegible] (hijo), ha pedido que se [illegible] la sentencia que condena a [illegible] Cáceres por hurto en Magdalena [illegible] la pena de 6 años de penitenciaría [illegible] que se le imponga la de 5 años [illegible] igual pena pide que se confirme [illegible] sentencia en el proceso de José [illegible] condenado a 4 años de igual pena por análogo delito y desiste del recurso de apelación interpuesto por el agente fiscal en la causa de José Vila y otros.

Sorteos de profesionales

El juez doctor Molina Carranza y la secretaría Jancet ha sorteado al doctor Manuel Zeballos para desempeñar las funciones de síndico del concurso civil de Pedro C. Altamira y [illegible] la secretaría González al doctor Mario [illegible] para desempeñar análogas funciones en el concurso de Américo Actis.

Asuntos civiles

El juez doctor Aramburu, por la secretaría Castagnet ha dictado sentencia en el juicio Serraino de Sabatini contra Garuffi. El juez rechaza las excepciones opuestas y manda llevar la ejecución adelante, con costas.

El juez doctor Sirí, por la secretaría Mercader, ha dictado sentencia en el juicio de tercería de Bocchio en la ejecución Gambiazo contra García González, resolviendo hacer lugar a la acción, a mérito de que el tercerista probó el dominio del bien mueble en la época del embargo. En consecuencia, manda levantar el embargo trabado.

Próximos sorteos

Por el juzgado del doctor Sirí, secretaría Mercader mañana a las 3 de la tarde, se realizarán los siguientes sorteos: un martillero para enajenar los bienes del juicio Branchi y compañía contra Berton y Nóbile, otro martillero para el juicio Caja Popular de Ahorros contra Sagaria y Ouviña, y un escribano para la sucesión Dublanc.

CRONICA POLICIAL

INCENDIO EN UN BIOGRAFO DE BAHIA BLANCA

SEIS HERIDOS

Bahía Blanca, marzo 23 — Anoche estuvo a punto de ocurrir una catástrofe en el "bar" y biógrafo Dos Chinos, que se hallaba totalmente [illegible] de familias.

Mientras se exhibía una película ésta se incendió, lo que causó un gran pánico entre la concurrencia, la que se apresuró a ganar la puerta de salida, originándose una enorme confusión, de la que resultaron seis personas heridas, una de las cuales ingresó en el hospital.

La serenidad del operador hizo que el fuego se localizara en la casilla sin propagarse al "bar".

COBARDE AGRESION EN LAS PALMAS

Queja contra la policía

Zárate, marzo 23 — Ayer a las 6 de la tarde, en Las Palmas, jurisdicción de este partido, el individuo Juan Rivero violó el domicilio del vecino Raymundo E. Olmos, en circunstancias en que se hallaba en él la esposa de éste con un hijo de meses, a quienes tomó a puñetazos y les ocasionó lesiones de consideración.

El esposo de la agredida denunció el cobarde hecho al oficial Morel, encargado del destacamento, pero no se molestó para nada al agresor. Recurrió al comisario Stagnaro y tampoco éste tomó medida alguna, por lo que se dirigió en queja contra la policía local al juez del crimen, y al jefe de policía, solicitando el envío de un inspector que levante el correspondiente sumario.

SOCIEDADES

CIRCULO DE OBREROS DE AVELLANEDA — Ayer en [illegible] Organizada por el Círculo de Obreros, se realizó hoy una conferencia en la plaza Adolfo Alsina.

Hablaron el presbítero doctor Dionisio Napal y los señores Ortiz [illegible] y Ramón Serra.

INSTRUCCION PUBLICA

Pago de haberes — [illegible] de las 12 m. y de [illegible] en el consejo [illegible] maestros [illegible] viembre último.

La huelga de la escuela de comercio —En vista de que las gestiones de arreglo de la huelga de la escuela de comercio (Sur), están bien encaminadas, los estudiantes en huelga de ese establecimiento han invitado a volver a las aulas a sus compañeros de otros establecimientos de educación.

Colegio de Huérfanos de Militares—El 28 del corriente se cerrará la inscripción de primer y segundo años, maestros suplentes, por el plan de notas de estudios secundarios (varones) y primero, segundo y tercero de normales (mujeres).

ASOCIACIONES Y GREMIOS

UNION OBREROS SASTRES, COSTURERAS Y ANEXOS — El personal en huelga de la casa Harrods se reunirá hoy, a las 8.30 p. m., en el local Moreno 1093, y el de la casa San Martín, a las 9, en Victoria 829.

GRUPO ESPERANTISTA "LIBERIGA STELO" — Dentro de poco tiempo inaugurará los cursos de esperanto, en el local Guardia Vieja 3.722. Las inscripciones para dichos cursos se reciben en el local mencionado todos los días hábiles.

OBSERVACIONES METEOROLOGICAS

Instalación especial de LA PRENSA

Termómetro — A las 3 a. m. hoy [illegible] — Ayer 6 a. m. [illegible] — 3 p. m. [illegible] — 9 p. m. [illegible]

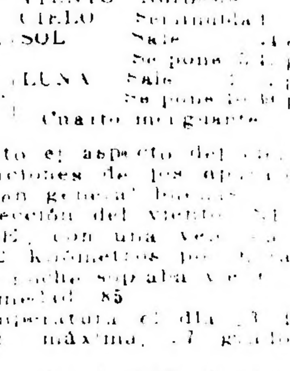

Barómetro — A las 3 a. m. hoy 760 [illegible]

A las 3 a. m. de hoy

VIENTO	Noroeste
CIELO	Semanublado
SOL	Sale [illegible] / Se pone [illegible]
LUNA	Sale [illegible] / Se pone [illegible]
	Cuarto menguante [illegible]

Tanto el aspecto del cielo como las indicaciones de los aparatos [illegible] ayer en general buenas.

Dirección del viento: [illegible] y ESE, con una velocidad media de 12 1/2 kilómetros por hora [illegible] la noche soplaba [illegible] ESE.

Humedad: 85.

Temperatura: El día 23 [illegible] máxima, 27 grados [illegible]

Observatorio Astronómico de La Plata — Datos de las 7 a. m. [illegible] atmosférica a cero grados y a [illegible] del mar, 767.28 mm.; temperatura [illegible] humedad relativa, 87 [illegible] tensión del vapor de agua, 15.83 [illegible] NE, velocidad [illegible] 76 metros.

Datos de las 2 p. m. [illegible] barométrica a cero [illegible] mar, 766.22 mm.; temperatura [illegible] humedad relativa, 64 [illegible] vapor de agua, 15.22 mm. [illegible] velocidad por [illegible] metros.

[illegible] lluvias de [illegible] república argentina [illegible]

BUENOS AIRES

Arrecifes 52 mm., Ascensión [illegible] Bolívar [illegible] Carhué [illegible] Casares [illegible] Energía 2, Fernández [illegible] General Alvarado [illegible] General Pinto 19 [illegible] 106, Lobería 5, Las Toscas [illegible] 14, Necochea 6, Pasos [illegible] 9, Santo Domingo [illegible] Vela 6, Vivoratá 6.

SANTA FE

Ataya [illegible] 15 mm., Carcarañá [illegible] Ceres 7, Chabás [illegible] Firmat 1, Gálvez 11 [illegible] Pérez 4, Roldán 2, Rosario [illegible] Serodino 10, Venado Tuerto [illegible] Trinidad 44, Zavalla.

ENTRE RIOS

Villa Brasilera 3 mm., [illegible] campo 11, Col. Celina [illegible] San Cristóbal 34, El Retiro [illegible] 1, 5, Hasenkamp 11 [illegible] María Grande [illegible] Haedo 15, Racedo [illegible] San José 1, San Salvador [illegible] Sola 5, Sosa [illegible] Septiembre [illegible] Viale [illegible] Villaguay 5.

CORRIENTES

[illegible] 11 mm., San Roque [illegible]

TUCUMAN

Agua Dulce 27 mm., Cruz Alta [illegible] 70, Las Cejas 17, Mariño 24, Monteagudo 4, Tacará 36, Tala Pozo 1, Paz, Lucadio 19, Piedrabuena [illegible] 14, Ramada 20, Siete de Abril 29, Tacanas 43, Trancas 12, Tucumán [illegible] 50.

SANTIAGO DEL ESTERO

Granadilla 5 mm., La Banda 5, El Hoyo 1, San Pedro 10, San Ramón 4, Taboada 21.

CORDOBA

Alejandro 18 mm., Alejo Ledesma [illegible] Arias 4, Falgorrita 19, Ballesteros 3, Bell Ville 16, Cabrera 14, [illegible] Cruz del Eje 6, [illegible] 83, Laboulaye [illegible] La Carlota 9, La Cruz 42, Leones [illegible] Marcos Juárez 6, Morrison 26, Río Cuarto 32, Sampacho 36, San Marcos [illegible] Villa María 15.

SAN LUIS

Luján 12 mm., San Francisco 4, San Luis 1, Villa Mercedes 30.

SALTA

Antillas 15 mm., Caldera 43, El Tunal 16, Esteco 36, Horcones 27, Metán

A NUESTROS SUSCRIPTORES

DEL INTERIOR Y EXTERIOR

(SERVICIO DIRECTO POR CORREO)

Recordamos a nuestros suscriptores, cuyos abonos vencen el 31 del corriente mes, la conveniencia de renovarlos antes de esa fecha, para evitar la interrupción en el envío de este diario.

La falta de respuesta a este aviso será interpretada como una resolución de no continuar el abono, y, en consecuencia, será suspendida la remisión del diario el mismo día del vencimiento.

Se ruega enviar la correspondencia a nombre de Administrador de este diario, como así también hacer la remisión del importe respectivo por giro postal o bancario a la orden de LA PRENSA.

98, Orán 50, Pampa Grande 3, Rosario de los Llanos 15, Salta 7, Tala 6, Yatasto 46.

JUJUY

Jujuy 12 mm., La Quiaca 2.

CATAMARCA

Recreo 15 mm.

NEUQUEN

Las Lajas 12 mm., Paso Indios 2.

MISIONES

Posadas 1 mm.

DEPORTES

CARRERAS DE CABALLOS

HIPODROMO DE TEMPERLEY

1a carrera, 1.300 metros — 1o Criollo, 48 kilos, por Buenos Aires y Palina, S. Solís, pesos 10.10 y 6.10; 2o Varejón, [illegible] pesos [illegible]; 3o Von Mackensen 58 (con Varejón), 4o Ruin, pesos 5.80, 5.a Algie Noel, pesos 3.40. No placé: Cartujano, Johnny Loader, Eléctrico, Generoso, Merry, Ernest, Cherry Man, Sovigné, [illegible], Rapuro. Ganada por 1 1/4 cuerpos. Tiempo 1' 22" 3/5.

2a carrera, 1.000 metros — 1o Lauco, 56 kilos, por Genevade y Lady Wind, A. [illegible], pesos 2.70 y 2.40; 2o Dum [illegible] 56, pesos 3.50; 3o [illegible]. No placé: Teresa, Alvarez, Nausea, Royal Winner. Ganada por varios cuerpos. Tiempo 1' 16" 1/5.

3a carrera, 1.100 metros — 1o Suzón II, 56 kilos, por Blue Boat y Suzanne, C. Suárez, pesos 8.40 y 2.80; 2.a Yerta Amiga II, pesos 5.10; 3o Ras a Rasco, pesos 2.50. No placé: Paraná, Miss Cavell, Retina II, Pepú, Copa Gavia. Ganada por 2 cuerpos. Tiempo 1' 8" 1/2.

4a carrera, 1.400 metros — 1o Chiste, 56 kilos, por Calepino y Marise, J. Urdagaray, pesos 4.75 y 3.05; 2o No [illegible] 56, pesos 3.60; 3o Atento. No placé: Potó XII, Conspirador, Retintín y Lechero II. Ganada por 3 cuerpos. Tiempo 1' 28" 4/5.

5a carrera, 1.300 metros — 1a Fresca, 56 kilos, por Old Boy y Dulcinea, [illegible] J. Brondo, pesos 1.75 y 4.05; 2o Pollito 56, pesos 5.10; 3o Kettle 53, pesos 6.55; 4a Avasalladora. No placé: Segabó, Leyeta, Genovesa, Cartela, Hondonada, Vicenta y Velina. Ganada por 1 pescuezo. Tiempo 1' 7" 4/5.

6a carrera, 1.400 metros — 1a Sister, 56 kilos, por Porteño y Sister [illegible], V. Loutiller, pesos 2.45 y 2.20; [illegible] II 49, pesos 3; 3o Juramento. No placé: Old Green, Sánchez, [illegible]. Ganada por 3 cuerpos. Tiempo 1' 27".

7a carrera, 1.800 metros — 1.a Jervilla, 50 kilos, por Ardor y Jewel, F. Villalba, pesos 3.50 y 2.70; 2.a Ninna [illegible], pesos 8.10; 3.a Javeline 52, pesos 3 [illegible]; 4.a Forata. No placé: Casera, [illegible] Girl, Majela, Retórica, Aniaca, Estenia. Ganada por 2 1/2 cuerpos. Tiempo 1' 54" 1/2.

8a carrera, 1.500 metros — 1.o Pochola, 55 kilos, por Ludlow y Binoha[illegible], I. Brondo, pesos 3.55 y 4.75; 2.o Kronstadt 54, pesos 8.85; 3.o Andrade [illegible]. No placé: Rit Ru, Lope de Vega, [illegible], Rosato. Ganada por 1 3/4 cuerpos. Tiempo 1' 35".

HIPODROMO DE SAN MARTIN

LOS GRAVES DESORDENES DE AYER

Cuatro pruebas únicamente fueron cumplidas del programa de carreras que se realizó ayer en este hipódromo, en virtud de los desórdenes de que damos cuenta más adelante. He aquí el resultado de las pruebas corridas:

Primera carrera, 1.400 metros. — 1.o Atacano, por Aviator y Alcurnia (A. Falsetti), pesos 7.45 y 3.10; 2.a Juanecca, 415; 3.o Sea Over, pesos 3.85. Tiempo 1' 26". Ganada 1 1/4 cuerpos.

Segunda carrera, 1.200 metros — 1.o Tetano, por Le Sagittaire y Campera (P. Cáceres), pesos 4.10 y 3.10; 1.o Windsor, por [illegible] y Wolfs Frey (R. A. [illegible]), pesos 4.25 y 3.60; 2.o Pellaseda, pesos [illegible]. Tiempo 1' 15". Ganada por [illegible].

Tercera carrera, 1.400 metros — 1.o [illegible] por Le Roberón y Queen V. [illegible] (Fernández), pesos 5.45 y 2.60; 2.o Gascoygne, pesos 2.65; 3.o Perlino, pesos 3.80. Tiempo 1' 25" 4/5. Ganada por [illegible] cuerpo.

Cuarta carrera, 1.400 metros — 1.o [illegible] por Sedimgoniro y [illegible] (V. Acosta), pesos 4.30 y 3.10; [illegible] pesos [illegible]. Tiempo 1' 26" [illegible] cabeza.

[illegible] fueron suspendidas [illegible] los hechos que consignamos [illegible]

[illegible] de haberse corrido la quinta [illegible] un gran tumulto [illegible] hizo una evidente [illegible] irregular [illegible] de la carrera, en la [illegible] la yegua Galea [illegible] el fallo, el público [illegible] que se anulara la carrera [illegible] tales propósitos [illegible] esa prueba [illegible] de las apuestas [illegible] la reunión.

El público [illegible] parte [illegible] sillas y [illegible] arrojando [illegible] el local del [illegible] el escaso número de agentes no pudo [illegible] exaltados [illegible] el hipódromo [illegible] en la anulación de [illegible]

HIPODROMO DE LA PLATA

[illegible] Morisca [illegible]

[illegible]

HIPODROMO DE DOLORES

[illegible]

DE BAHIA BLANCA

[illegible] 1.200 metros [illegible] Irlanda [illegible] 1.400 metros [illegible] Mesa [illegible] Tiempo 1' 46" 4/5 [illegible] Tiempo 7' 46.

HIPODROMO DEL AZUL

[illegible] 55 kilos, $ 4.50 [illegible] 55 [illegible] $ 4 [illegible] Ramón Aguirre.

[illegible] carrera, 1.100 metros [illegible] Alvarez. Tiempo [illegible]

3a carrera, 1.000 metros [illegible] nero 55 kilos, $ 4 [illegible] $ 2.35 [illegible] Penitente 54, Jockey Benjamín Alvarez. Tiempo 1' [illegible]

4a. carrera, 1.600 metros (clásico). 1o Eneas 62 kilos, $ 12.55 y 6.35, 2o. Tabolango 52, $ 4.50, Campero 55, jockey Fidel Guerrero. Tiempo 1' 40" 2/5.

5a. carrera, 1.200 metros—1a. Hebe

NUESTRO FOLLETIN

La conquista de la enemiga pág. 13

54,51 kilos, $ 2.90; 2a. Schomard 52|56 kilos; 3o. Palurdo 45,42, jockey Hilario Croce.

6a. carrera, 1.300 metros—1o. Tarambana 50'47 kilos, $ 10.15; 2o. Previsor 46|43; 3a. Diomisia 53, jockey Eusebio Basualdo. Tiempo: 1'20" 1|5.

DE CORRIENTES

1a. carrera, 500 metros—1o. Inocente, $ 3.85 y 3,15; 2o. Don Plácido, pesos 5; 3a. La Alta Elena, $ 5. Tiempo: 34" 4|5.

2a. carrera, 700 metros—1o. Escorpión, $ 2.85 y 2.75; 2o. Tito, $ 2.90. Tiempo: 45" 2|5.

3a. carrera, 600 metros 1o. Moreno, $ 35.90 y 2.95; 2a. Valencia, $ 5.85, 3a. Nasaindeg, $ 2.65. Tiempo: 39".

4a. carrera, 900 metros—1o. Bersaglieri, $ 11 65 y 5 25, 2o. Sargento, pesos 3.95. Tiempo: 59".

5a. carrera, 900 metros—1o. Huracán, $ 3.65. Tiempo: 57" 4|5.

6a. carrera, premio "Buchardo", 1.600 metros—1o. Santo Domingo, $ 7.60 y 4.30; 2o. Jefferson, $ 10.25. Tiempo: 1'39".

7a. carrera, 800 metros—1o. Jardy, $ 50.55 y 18.85; 2o. Chito, $ 13.60. Tiempo: 51'6" 2|5.

8a. carrera, 800 metros—1a. Videla, $ 2.80. Tiempo: 49" 4|5.

DE MONTEVIDEO

Primera carrera, 1.600 metros — 1o. Noche Buena, por Oficial y Revancha, 58 kilos, B. Gómez, pesos 15.50 y 4.10; 2o. Oriana 53, 3.15, 3o. Ciervo 51, 3.45, 4o. Nitral 55.

Segunda carrera, 1.300 metros — 1o. Wisteria, por Gilenan y Widge, 49 1|2 kilos, A. Maceiras, pesos 35.75 y 8; 2o. La Raisa 46, 6.65, 3o. Gumia 48, 4.75, 4o. Zarza 48.

Tercera carrera, 1.000 metros — 1o. Caporal, por Carlos XII y Spring, 54 kilos, pesos 5.80 y 3.45, A. Maceiras, 2o. Alsaciana 52, 4.15, 3o. Agri Dulce 52; 4o. Artigas 54.

Cuarta carrera, 1.900 metros — 1o. Sopirt 51 kilos, por Sand Apple y Siringa, A. Battista, pesos 6.85 y 3.50, 2o. Espadachín 47, 3.10, 3o. Floripon 51; 4o. Punch 52.

Quinta carrera, 1.600 metros 1o. Doctrina, por El Diamante y Dapper, 50 kilos, T. Battista, pesos 19.10 y 5.10, 2o. Chichona 59, 5.95, 3o. Biscuit Royal 60, 7.65; 4o. Doña Lula 50.

Sexta carrera, 1.600 metros — 1o. Miau, por Reuss y Spring, 56 kilos, E. Rodríguez, pesos 4.85 y 3.55, 2o. Tenebrosa 51, 4.20, 3o. Seductor 52, 4o. Antuco 52.

Séptima carrera, 1.400 metros - 1o. Altamirano, por Druid y Aurelia, 49 kilos, A. Battista, pesos 7.06 y 3.30, 2o. Pirincho 47, 4.50, 3o. Arcángel 43, 5.20, 4o. Royal Sir 47.

Octava carrera, 2.300 metros — 1o. Fulmine, por Fulmen y yegua sin pedigree, 54 kilos, T. Battista, $ 11.10 y 4.40; 2o. Rosedal 60, 13.05, 3o. Embeleco 51, 6.85, 4o. Silvano 49.

Asistieron a la reunión el presidente de la república, los ministros, miembros del consejo de administración, etc., etc.

El público fué muy numeroso.

FOOTBALL

ASOCIACION ARGENTINA DE FOOTBALL

PARTIDO DE COMBINADOS

AZULES (4) CONTRA ROJOS (2)

Con objeto de seleccionar los jugadores que tendrán a su cargo la defensa de los colores argentinos en el próximo campeonato sudamericano que se disputará en el Brasil, ayer por la tarde se jugó un partido entre jugadores de primera división, en la cancha que el club Racing posee en Avellaneda.

Varios de los designados faltaron y los equipos integrados a último momento no dejaron buena impresión.

El equipo de los Azules obtuvo una justa victoria, ya que en todo momento jugó mejor que su contrario. La línea delantera, en la que se destacaron Marcovecchio y Rofrano, estuvo acertada. De la defensa, muy segura, sobresalieron, en gran forma, Croce y Cortella, actuando los demás discretamente.

El cuadro Rojo careció en todo momento de halfs eficaces, pues solamente Célico a ratos actuó bien. El guardavallas no estuvo bien, pues actuó en forma indecisa y poco segura. Los backs actuaron en buena forma, pero indiscutiblemente Castagnola fué superior a su compañero. La línea delantera fué lo peor del equipo y sólo Zavaleta y Badalini estuvieron discretos.

A las 4 p. m. el juez J. P. Barbera dió orden de comenzar la lucha, estando los equipos así formados:

Azules: M. Croce, A. E. Cortella y R. O. Sande, J. Bustince, J. López y E. Macchiavello; M. Faivre, A. Blanco, A. Marcovecchio, N. Rofrano y F. Taggino.

Rojos: A. Moreira; R. Castagnola y A. Reyes, S. Médici, J. Cumo y J. Célico, A. Martín, A. Zavaleta, A. Badalini, E. Hayes y J. N. Perinetti.

Correspondió a Badalini poner la pelota en movimiento, y este primer avance fué detenido por López.

A su vez los azules avanzaron, logrando forzar un "corner", que no obtuvo resultado positivo.

Continuó el juego con evidente dominio del cuadro azul, que a los 20 minutos de juego y a raíz de un avance de los delanteros centrales, consiguió su primer tanto por intermedio de Rofrano.

A los pocos minutos de esta jugada, Rofrano hizo un oportuno pase a Blanco y éste jugador mediante un tiro alto y fuerte, señaló el segundo tanto a favor de su equipo.

Los avances de los rojos eran escasos y mal llevados debido más que todo a la poca eficacia de los halfs y al fracaso de dos delanteros: A. Martín y E. Hayes.

A los 32 minutos de juego y como consecuencia de un esfuerzo individual de Marcovecchio el equipo azul obtuvo su tercer tanto.

Poco duró este "score", pues 8 minutos después Rofrano desde poca distancia del arco, señaló el cuarto y último tanto a favor de su equipo.

Finalizó el primer período de juego con la ventaja de cuatro tantos a favor del equipo azul.

Reanudada la lucha se observaron varios cambios en la composición de los equipos, pero solamente en las defensas.

El equipo rojo en esta parte de juego actuó en mejor forma que en la anterior y a los 2 y 4 minutos de juego consiguió, respectivamente, dos tantos a su favor, por medio de Badalini.

Continuó el juego equilibrado pero hasta el final del partido el score no varió.

Correcto el juez J. P. Barbera.

INDEPENDIENTE CONTRA ESTUDIANTES DE LA PLATA

VENCEDOR INDEPENDIENTE POR CUATRO TANTOS CONTRA UNO

Ayer por la tarde el primer cuadro del Club Atlético Estudiantes de La Plata se trasladó a Avellaneda para jugar el primer partido correspondiente al campeonato de la presente temporada, con el de su igual categoría del club Independiente.

El partido no resultó todo lo interesante que se esperaba. El equipo platense, falto de adiestramiento y de homogeneidad, fué dominado en todo momento por el rival, que se impuso netamente.

Al llamamiento del juez A. Sandbrecht, se alistaron los dos equipos, que estaban así formados:

Independiente: P. Isusi, A. Ferro y J. Ventureira, J. Cánepa, P. Peruch y P. Mazzuco, P. Garré, E. Ragoni, C. Comaschi, A. Ronzoni y M. Sánchez.

Estudiantes de La Plata: A. Barceló, A. Gallo y A. Girotto, D. Tetamanti, A. Vigliani y S. Pérez, M. Palenzona, D. Lazoano, R. Leonardi, A. Latorre, Lelong y J. A. Calandra.

Iniciado el juego por los delanteros de Independiente éstos llevaron un buen ataque a fondo, que terminó Comaschi con un fuerte tiro que resultó desviado.

En este primer tiempo, y no obstante contar el cuadro de Independiente con el viento en su contra, ejerció un acentuado dominio sobre su rival, pero sin lograr obtener éxito en las múltiples tentativas realizadas para abrir el "score" a su favor.

A los dos minutos del segundo tiempo, Garré, mediante un buen esfuerzo individual, consiguió acreditar el primer tanto a favor de su bando.

Un minuto después, un buen centro dirigido desde el ala derecha por Garré dió oportunidad a Ronzoni para señalar el segundo tanto de Independiente.

Estos dos contrastes seguidos entonaron los ánimos de los jugadores platenses, quienes desde ese momento se esforzaron por descontar la ventaja llevada por aquéllos, y a los 10 minutos de juego, Calandra aprovechó una indecisión de Isusi guardavalla de Independiente, para señalar el único tanto a favor de los visitantes.

A los 35 minutos Comaschi obtuvo la pelota de un pase de Ronzoni y corrió con ella por un lado de la cancha, y después de esquivar la intervención de varios contrarios que le salieron al paso, dirigió desde corta distancia un centro bajo, el que fué aprovechado nos Ragoni para señalar el tercer tanto de los locales.

Puesta de nuevo la pelota en movimiento, ésta pasó a poder de Garré, quien en veloz carrera inició un buen avance por su ala, y antes de llegar a la línea del corner dirigió un centro que Ragoni convirtió en tanto.

Poco después terminó el encuentro con el triunfo de Independiente por cuatro tantos contra uno.

Actuó correctamente de juez E. Lambrecht.

SAN ISIDRO CONTRA ESTUDIANTES

VENCEDOR SAN ISIDRO POR DOS TANTOS CONTRA CERO

Muy movido resultó el partido jugado ayer por la tarde en San Isidro, entre el primer cuadro del club Estudiantes y el cuadro local, por el campeonato de la primera división.

El encuentro tuvo dos características distintas. En el primer tiempo el juego se mantuvo equilibrado por ambos lados y los dos cuadros se desempeñaron con entusiasmo. En el segundo, la mejor parte en la lucha correspondió al equipo de San Isidro, que logró ejercer en casi todo este período un acentuado dominio.

A las 3.30 p. m. los delanteros de San Isidro iniciaron el juego y recalzaron la primera tentativa que se malogró por haber resultado desviado el tiro con que Fernández finalizó la jugada.

Después de varias alternativas en uno y otro campo, los locales se adjudicaron el primer tanto a los 25 minutos de juego, por intermedio de Alzu.

A los 11 minutos del segundo tiempo Fernández, al recibir la pelota de un pase de Sacchi, dirigió un fuerte tiro y aquella después de rebotar en Pawlosky, se anidó en la red. En esta forma, obtuvo San Isidro su segundo y último tanto.

A partir de este momento los delanteros locales se mantuvieron con frecuencia en la zona peligrosa de los visitantes, pero todos los esfuerzos realizados fueron infructuosos, debido a la acertada actuación de los defensores de la valla de Estudiantes.

Terminó el encuentro con el resultado expresado.

Los cuadros estaban así formados:

San Isidro: M. Cozas, A. Bruno y J. Recanattini, J. Silley, G. Pérez y G. Badaracco, A. Sacchi, J. Fernández, J. Marini, A. Annunziata, I. Alzu.

Estudiantes: M. Arigós, J. D. Brew y A. Pawlosky, M. Sasán, L. Valdez y E. Fischer, R. Casabón, J. C. Cruz, D. Angelo, A. Oohandio y L. Bowras.

Actuó correctamente de juez L. Martínez.

ESTUDIANTIL PORTEÑO CONTRA COLUMBIAN

VENCEDOR ESTUDIANTIL PORTEÑO POR UN TANTO CONTRA CERO

En la cancha que el club Columbian posee en Lynch se jugó ayer por la tarde el partido oficial de primera división, entre el primer cuadro del club local y el de Estudiantil Porteño.

Numerosa fué la concurrencia que acudió a presenciarlo, la que debió quedar gratamente impresionada de la bondad del juego desplegado, por cuanto se observaron muchas y muy variadas e interesantes alternativas.

A las órdenes del juez Juan J. Rithner se alistaron los cuadros, de la siguiente manera:

Estudiantil Porteño: D. Caldano, J. Barreto y L. Colonno; E. Mattozzi, G. Romero y J. Martínez, E. González Bonorino, A. Lizaso, E. Mujica, J. Pisa y A. Costas.

Columbian: A. Rotondo, J. Viyero y C. Bensi; E. Goicoechea, E. Cappelletti y A. Cappelletti; J. Rubbo, R. García, G. Dannaher, C. Adet y J. Adet.

Iniciado el juego por Mujica, éste hizo que la línea delantera pasara a maniobrar en el campo contrario y después de una serie de tentativas inútiles, Costas, a los 10 minutos de juego, recibió la pelota e inmediatamente la cedió a Lizaso, quien con un golpe de cabeza la cedió a Costas y este jugador anuló la defensa de Rotondo, guardián de la valla local, y señaló el único tanto del partido a favor de Estudiantil Porteño.

A partir de este momento los jugadores del cuadro local iniciaron una serie de ataques al arco adversario, que no dieron resultado, comenzando a emplear el juego brusco, que el juez trató de reprimir.

Finalizó el primer período contando Estudiantil Porteño con un tanto a su favor.

Reanudada la lucha después de un breve descanso, a las 4.10 p. m. los jugadores del club local atacaron por repetidas veces la valla contraria, pero no lograron descontar la ventaja del bando rival.

A los 27 minutos de este período Martínez hizo un quite algo violento al jugador Rubbo, éste se exasperó y propinó a su adversario varios puñetazos, que terminaron con la intervención de Rithner, quien invitó a Rubbo a abandonar la cancha. Cuando este jugador se disponía a retirarse, mediaron varios jugadores locales y socios del club, quienes solicitaron del juez la reincorporación de Rubbo a su equipo, y aquél accedió a esas solicitaciones.

El juez anunció luego la terminación del encuentro, sin que el score hubiese sufrido modificación alguna, terminando el partido con el triunfo de Estudiantil Porteño por un tanto contra cero.

Actuó correctamente el juez J. J. Rithner.

DE ROSARIO

RESULTADOS

(Por telégrafo)

Rosario, marzo 23. — A beneficio del Club Sparta se efectuó el partido entre los primeros cuadros de los clubs Newell's Old Boys y Tiro Federal en la cancha de aquéllos, disputándose una copa y once medallas de plata, donadas por el Club Sparta.

El partido, que resultó interesante, fué presenciado por numeroso público y terminó con el triunfo de los locales por cuatro tantos contra dos.

—En carácter amistoso jugaron los primeros cuadros de los clubs Central Córdoba y Rosario Central, en la cancha de los primeros, terminado con un empate de dos tantos.

—Belgrano venció a Provincial por dos tantos contra cero, en un partido amistoso de primera división jugado esta tarde, en la cancha del segundo.

DE MONTEVIDEO

RESULTADOS

(Por telégrafo)

Montevideo, marzo 23. — Los partidos de primera división jugados hoy en ésta han dado los siguientes resultados:

En la cancha de la Comisión Nacional de Educación Física, Peñarol empató con Estudiantes, en un goal.

—En el parque Fraternidad, Central venció a Dublin, por tres tantos contra cero.

—Nacional venció a Charley por dos tantos contra uno. El partido se jugó en el parque Central.

En Lugano jugaron Liverpool contra River Plate, [illegible] tanto.

CICLISMO

FEDERACION CICLISTA ARGENTINA

Se realizó ayer, [illegible] la novena carrera de [illegible] de la temporada [illegible] por la Federación Ciclista [illegible] en el recorrido Rivadavia [illegible] en un total de 35 kilómetros.

A las 7.36 a. m. [illegible] partida, y la carrera [illegible] tuvo variadas e [illegible] alternativas.

Por orden de este [illegible] cado fué el siguiente:

Primera categoría [illegible] ohl con Agustín [illegible] 3 minutos, 40 segundos [illegible] Antonio de Loma con Antonio [illegible] Aquino; 3o. Juan [illegible] E. Tarbuch, en 1 1 4 [illegible] melo Savarese con [illegible] en 1 h. 6 m. 3 s.

Segunda categoría [illegible] Esteve con José A. [illegible] 8 minutos, 8 segundos [illegible] Vázquez con [illegible] Joaquín García con A. [illegible] 4o. Manuel Ordiz con [illegible] Roque Lamarra con [illegible] 6o. Jorge Descalzo con [illegible] vier.

YACHTING

YACHT CLUB ARGENTINO

El sábado y domingo [illegible] se correrá por primera [illegible] regata para disputar la Copa [illegible] donada por el señor José [illegible] Lanusse.

Las condiciones [illegible] establecen un recorrido de ida y vuelta a Colonia. El trayecto de ida se efectuará el sábado, y el de regreso el domingo, computándose el total de tiempo empleado en los dos recorridos.

Las inscripciones [illegible] des para los yates de propiedad [illegible] se cerrarán mañana, a [illegible] en la secretaría del Yacht Club Argentino.

CLUB NAUTICO BELGRANO

La comisión directiva del Club Náutico Belgrano ha resuelto realizar el domingo próximo una regata a una distancia de 12 millas [illegible] para perdedores.

Es condición indispensable para poder tomar parte en esta regata que el timonel y los tripulantes sean afiliados.

Las inscripciones se recibirán en la secretaría social, Cabildo [illegible], hasta las 9 p. m. del día de mañana.

CENTROS SOCIALES

HIJOS DE FOJANES Y SUS CONTORNOS — Se ha constituído esta sociedad de ayuda mutua y recreo. Su comisión directiva está formada así: presidente, Celestino Carballa; vicepresidente, Vicente Rodríguez; secretario, Aquilino Fernández; prosecretario, Victor Raggio; tesorero, Ceferino Romero; protesorero, Manuel Corral; vocales, B. González, E. Pardo, G. Alvarez; revisores de cuentas, C. Alvarez y Francisco Piñeiro.

Las adhesiones se reciben en Bolívar 717. La nueva sociedad dará una fiesta el 28 de junio próximo, en Sáenz Peña 242.

CIRCULO FLORAL ARGENTINO. Es el nombre de una nueva entidad recreativa, cuya comisión directiva está formada así: presidente, Juan S. [illegible]; vicepresidente, Andrés Mitrone; secretario, José Perea; prosecretario, Juan [illegible]; tesorero, Vicente Jacobino; protesorero, Gaspar Fortuna Bravo; director artístico, Angel Mitrone. Secretaría: Tapalpata 2108.

JUVENTUD ASTURIANA DE SIERO Y NOREÑA. — Entre los componentes de este centro se ha formado un cuadro cómico lírico-dramático, que actuará el 2 de mayo en la fiesta a realizarse en la Casa Suiza.

JUVENTUD ALEGRE DEL OESTE. Se ha constituído este centro recreativo con la siguiente comisión: presidente, Adolfo M. Petroni; vicepresidente, Carlos Bambini; secretario, Esmeraldo Babio; tesorero, Ambrosio L. Camarota; revisor de cuentas, Carlos Pasti; vocales, A. Bambini, S. Molliter, J. Camardo, E. Rodríguez, A. Ferrari, A. Matucci, J. Caracciolo, E. de Castro, H. del Valle, F. Herrera y J. Serra. Secretaría, Moreno 2892.

EL HALCON. — Dará una función y un baile el 5 de abril, en el salón A. [illegible] 1832. Representará las obras "El rosal de las ruinas" y "Los herederos".

CIRCULO MOLIERE. — El 29 dará una fiesta y un baile, en Venezuela 3069. Pondrá en escena las obras "Tierra baja" y "Amurado".

SOCIEDAD CULTURAL DE LA CABALLERIA. — El 5 de abril dará una función y un baile en Piedras 521. El doctor Carlos Malagarriga dará una conferencia y luego se representará la obra "Juan José".

PRO ESCUELA HIJOS DE LOÑO. El 29 del corriente, a las 9 de la noche, efectuará una fiesta en el Centro de Almaceneros. Se representará "Los hugonotes" y luego se efectuará un concierto y números de variedades.

BAILES. — El Gran Bonete, en Bustamante 563, el 13 de abril. Unión y Progreso de San Julián de Sales, el 26 de abril, en Sáenz Peña 242.

CULTO CATOLICO

En el próximo mes de abril se constituirá un nuevo centro de estudios religiosos, que dependerá directamente de la Liga de Damas Católicas, que preside la señora Teodolina Alvear de Lezica.

—En la basílica de Santo Domingo se celebrará mañana la festividad de la Anunciación de María Santísima. A las 8 de la mañana habrá misa de comunión. Se impondrá la medalla de honor, y a continuación predicará fray Raimundo Gabelich.

—Mañana se realizará en el templo de San Francisco el segundo de los trece martes de San Antonio, con misa de comunión, plática por fray Pedro Costoya, y bendición con el Santísimo.

— Cuarenta horas — Iglesia del Sagrado Corazón de Jesús.

INFORMACIONES UTILES

CALENDARIO

Calendario gregoriano — 24 de marzo. —Festividad católica — San Agapito.

Id. ortodoxo — 11 de marzo.

Id. israelita — 22 de veadar de 5679.

Id. mahometano — 21 de dgemazioul-arkh de 1337.

BOLETIN DEL DIA

Intendencia de guerra

[illegible] de costureras para [illegible] del número 370 al [illegible] del número 461 al 79[illegible] del número 4[illegible]

La costura se recibe de [illegible]

BOLSA, BANCA Y COMERCIO

RESUMEN DE LA SEMANA

[illegible]

... en su estado anterior, ... $ 283.207.637.42, incluso ... depósitos en las legaciones ... asciende hoy a $ ... moneda legal.

La Bolsa realizó $ 3.6 ... $ 641.800 en fondos públicos ... de Bancos y 14.915 acciones ... cantidades que acusan ... de $ ... 875 en valores oficiales y ... acciones de empresas particulares ... cotizados 43 papeles, quedando ... por 7.70 puntos, y 13 con baja por ... puntos, es decir, que las variantes producidas al cierre representaron 3... puntos, quedando 15 renglones sin cambio de precio. ... se mantuvo relativamente ... nida para los valores de primer orden ... en las acciones donde ... especulación, debido a la forma irregular con que se realizan las operaciones de ... bancos, con perjuicio de las actividades con renglones para el exterior.

En el cuadro siguiente establecemos la nómina de todos los valores cotizados el ...

Bolsa con los precios últimos, en comparación con los de la penúltima semana.

TITULOS Y FONDOS PUBLICOS

	Mzo. 16	Mzo. 23
[illegible]	100.50	100.50
[illegible]	101.60	101.20
[illegible]	100.80	100.80
[illegible]	101.70	101.10
[illegible]	101.20	100.—
[illegible]	100.—	100.—
[illegible]	102.—	102.10
[illegible]	100.50	100.80
[illegible]	98.60	98.60
[illegible]	88.30	88.30
[illegible]	86.70	86.50
[illegible]	100.10	100.90
[illegible]	83.40	83.80
[illegible]	91	—
[illegible]	88.50	—
[illegible]	88.60	88.—
[illegible]	88.—	88.—
[illegible]	[illegible]	—
[illegible]	95.90	95.50
[illegible]	[illegible]	—
[illegible]	[illegible]	96.50
[illegible]	77.60	77.50
[illegible]	[illegible]	88.—
[illegible]	[illegible]	80.30
[illegible]	[illegible]	82.—
[illegible]	[illegible]	82.—

[illegible] SOCIEDADES ANONIMAS

[illegible]	[illegible]	273.—
[illegible]	[illegible]	150.—
[illegible]	[illegible]	150.—
[illegible]	[illegible]	65.—
[illegible]	[illegible]	70.—
[illegible]	[illegible]	—
[illegible]	[illegible]	95.50
[illegible]	[illegible]	69.70
[illegible]	[illegible]	93.—
[illegible]	[illegible]	79.—
[illegible]	193	193.—
[illegible]	103.50	103.60
[illegible]	100.50	100.—
[illegible]	[illegible]	103.—
[illegible]	108.—	110.—
[illegible]	[illegible]	16.70
[illegible]	[illegible]	92.—
[illegible]	[illegible]	81.—
[illegible]	[illegible]	58.—
[illegible]	[illegible]	70.—
[illegible]	65.—	66.50
[illegible]	[illegible]	26.20
[illegible]	3.50	—

VALOR DE LA PROPIEDAD

[illegible] ... 253.95 m., ... $ 63 el ... 750, superficie ... vendida en $ 12.000, ... Comp. señora ... de Maitre.

... en Flores, San Antonio 615, ... total 1.0... 04 ... vendida ... resulta a $ 30 el m. c. Comp. ...

... en Palermo, calle Fitz Roy ... vendida en ... $ 2500 el m. c. Comp. ... M. Daes.

En Almagro, casa Zangallo 3430, superficie ... vendida en $ 19.000, resulta a $ 57 ... Comp. Natán Goldstein.

En Floresta, calle Larrazábal 1685, superficie ... vendida en $ 4.800, resulta a $ 26.20 el m. c. Comp. Enrique ... y José Lombardo.

En Belgrano, Conde 3080, mide 8.66 por 17.22 metros, vendida en $ 14.850, resulta a $ 93 el m. c. Comp. Juan M. Vacaval.

SAUL Z. HERRERA

En Villa Urquiza, casa-quinta, calle Monte ... No. 4..., de 20x50 vs., vendida en ... Comprador, señor Carlos González.

En Villa Urquiza, casa-quinta, calle Nahuel Huapí 5.3..., de 18.48x40.20 vs., vendida ... $ 7.600. Comprador, señor J. L. Villa.

... el Cabildo, casa calle Cucha Cucha ... se obtuvo $ 8.500. Comprador, señor Severino Codoni.

... 718, vendida en pesos 5.8... Comprador, señor Adolfo M. Merlo, ... quinta en el pueblo 9 de Julio, F. ...

SECCION SOLICITADAS

DOCTOR PEDRO A. GUERRERO, JEFE de sala hospital E. Tornú. Pulmones, Corazón. Vías digestivas. Tratamiento específico de la tuberculosis. Uruguay 83, de 4 a 6

SECCION NOTABLES

No ponga Vd. cara de viejo

No necesitas teñir vuestra cabellera para recobrar las canas

Las canas añaden años a nuestra persona. Las desventajas de teñirse el pelo son tantas que no es necesario mencionarlas. Pocas personas saben que una sencilla receta al estilo de nuestros abuelos, que puede hacerse en casa, devuelve prontamente el color primitivo a las canas sin producir ningún daño al cabello. No hay más que comprar en la botica dos onzas de tammalite concentrada y mezclarlas con tres onzas de "bay rhum" o con espíritu de laurel. Con una esponjita se aplica la loción al cabello durante algunas noches y se conseguirá perfectamente el objeto deseado. Esta fórmula tan sencilla ha dado el mejor resultado a cuantos la conocían y usaban en las pasadas generaciones. Mezcle usted mismo la loción en su casa, consiguiendo un frasco completo de tammalite concentrada, con el sello intacto lo cual será suficiente para asegurar éxito.

ESTOMAGO e Intestinos. Rivadavia 1170, de 4 a 6
DR. CALANDRELLI

KALISAY
EL MEJOR VINO QUINADO
Lagorio, Esparrach y Cía.

ESTOMAGO
Intestinos, Hígado, Corazón, Pulmones.
Dr. POLITI Jefe consultorio Hosp. Clínicas. RAYOS X
Consultas de 2 a 6 p. m. Domingos de 9 a 11 a. m. Pueyrredón 865

Análisis de ORINA completo
cobramos 8 pesos
Farmacia FRANCO - INGLESA
581, Sarmiento, 587

Dr. DEGIOVANANGELO
Especialista en nariz, garganta y oído. Sordera, nuevo tratamiento. Viamonte 1848. De 2 a 6, domingos de 9 a 11. v31

LEÑA
QUEBRACHO COLORADO
PARA COCINAS
$ 42 los 1000 ks.
Descargada a domicilio
PESO EXACTO
T. ROMEU - Charcas 3910
U. T. 1092 y 2102, Palermo

Dr. BAFICO Especialista en piel, secretas y génito urinarias. Enfermedades de señoras. Ex director del Sanatorio de señoras y médico de sala del Hosp. Rawson. Tucumán 719, de 2 a 7. v23a

DISCOS
Gratis Catálogo N. 1
Casa Chica-Salta 676, B.A.

Dr. José V. Varalla
Cirujano especialista en vías urinarias riñón, vejiga, próstata, etc., piel y de la sangre. Electricidad médica. Rayos X. Lavalle núm. 1750. De 1 a 3 y a las 8 de la noche. Sarmiento 832, de 4 a 6 p. m.

BAZAR Y MENAJE

Compuesta por una infinita variedad de artículos de probada bondad y uso indispensable, esta venta se ha impuesto desde su momento inicial, destacándose de sus análogas por la amplitud del surtido y por la positiva y esencial conveniencia de los precios.

1 BIZCOCHERAS de metal plateado [illegible] 25 ctms., a $ 11.50, de [illegible] centímetros, a $ 8.50
2 JARRAS de medio cristal, [illegible] a $ 0.90
3 ARMARIOS para cocina con [illegible] con estante, alto 13[illegible] ancho 55 centímetros a $ 11.80
4 ACEITERAS de metal niquelado [illegible] de medio cristal, a $ 2.90
5 VASOS cristal americano, [illegible] para agua a $ 2.80
6 MORTEROS de madera dura, [illegible] a $ 1.15, 1.00 y $ 0.80
7 TAZAS loza inglesa, estampadas [illegible] colores y dibujos
[illegible] para desayuno, la docena $ 9.50
[illegible] para té, la docena $ 7.50
[illegible] para café, la docena $ 5.80
[illegible] para moka, la docena $ 4.50
8 SALVADERAS mayólica [illegible] varios colores $ 1.25
9 FRUTERAS de cristal [illegible] $ 2.30
10 ENSALADERAS vidrio prensado [illegible] centímetros a pesos 2.10 y [illegible] centímetros, a $ 1.60
11 JUEGOS de cubiertos de metal blanco, tenedores y cuchillos con cabo de [illegible] compuesto de 12 cuchillos para mesa [illegible]
[illegible] para café [illegible] es el juego de 50 piezas, a $ 27.50
12 AZUCARERAS de bronce niquelado, a $ 3.50
13 JUEGOS para lavatorios de loza inglesa, estampados con bonitos dibujos [illegible] rosa compuestos de 5 piezas, a $ 17.50
14 PLATOS de loza inglesa con [illegible] en color rosa o verde
Llanos, la docena, a $ 6.90
Hondos, la docena, a $ 7.50
15 BOTELLONES para mesa de [illegible] medio cristal grabado con elegancia, a $ 2.30
16 JUEGOS para mesa de [illegible] loza, con guarda en colores [illegible]
El juego [illegible] de 85 piezas, a $ 53.—
[illegible] compuesto de 45 piezas, a $ 39.—
17 BOTELLONES de medio cristal [illegible] a $ 1.60
18 JUEGOS [illegible] de porcelana [illegible] guardas dorados. Varios colores. El juego compuesto de 9 piezas a $ 11.50
19 JUEGOS de cacerolas de aluminio pulido, [illegible] 24 ctms. a $ 32.—
El juego de 4 cacerolas de 16 a [illegible] centímetros, a $ 23.50
20 MANTEQUERAS de vidrio prensado, color verde, a $ 0.75

SOLICITE EL FOLLETO ILUSTRADO DE OCASIONES QUE PARA ESTA VENTA HEMOS EDITADO

LENCERIA Y BLANCO

Esta singular exposición y venta especial prosigue evidenciando con progresivo éxito su indiscutible superioridad de surtido y ventaja de precio, constitúyenla en su totalidad mercaderías modernas y de reconocida bondad, ya se juzguen como calidad, confección y corte.

GRANDES ALMACENES
Tienda San Juan
GIBRIÁN Hnos [illegible] Piedras SOC. ANÓNIMA

2ª VENTA DE OTOÑO

The South American Stores

Gath & Chaves Ltd.

Anexo: Av. de Mayo, Perú y Rivadavia... Casa Central: Florida y Cangallo.

SIGUIENDO LA SERIE DE EXPOSICIONES DE NOVEDADES DE OTOÑO INICIADA LA PASADA SEMANA, INAUGURA HOY GATH & CHAVES, UNA EXHIBICION ESPECIAL DE

BATONES - "SAUTS DE LIT" - TEA GOWNS"
BLUSAS - CASACA y BLUSAS - TUNICA

Como el surtido, es de una originalidad, belleza y suntuosidad sin precedentes, y la moda actual con el fastuoso resurgimiento de lujo que acusa, está magnificamente representada, Gath & Chaves invita a su distinguida clientela femenina a visitar esta exposición, que es en realidad un verdadero torneo de elegancias y buen gusto. : : : : :

ANEXO: AVENIDA DE MAYO, PERÚ y RIVADAVIA

Un éxito de calidad, surtido y economía ha sido la primera semana de nuestra

EXPOSICION DE BLANCO Y LENCERIA

la que terminará sin ninguna prórroga el SABADO 29 del corriente

Como obsequio a nuestros favorecedores detallamos algunos precios que, dada la calidad de la mercadería, representan una verdadera oportunidad.

LENCERIA

CAMISA de batista de algodón adornada con tiras imitación madeira, a pesos . . . . . $ 2.10

CALZON haciendo juego, a pesos . . . . $ 2.10

CAMISA de madapolán, bordada y festoneada a mano, a. . . $ 4.90

CALZON haciendo juego, a pesos . . . . $ 3.90

CAMISON de madapolán con tiras bordadas, a . . . . . $ 4.90

ENAGUA en fino madapolán, adornada con broderie madeira, $ 3.90

BLANCO

JUEGO PARA CAMA CAMERA, compuesto de una sábana, dos cuadrados y una funda larga, ricamente bordado, calado y vainillado, en inmejorable tela de algodón, a . . . . . . $ 32.50

SERVILLETAS de algodón retorcido, tamaño 60x60, dibujos dameros y floreados. Ultima semana que venderemos la docena, a $ 8.40 y . . . . . $ 7.40

BRAMANTE ESPECIAL, muy buena tela en 80 centímetros de ancho. Su precio es pesos 11.50. Esta semana solamente, a . . . . . . $ 9.50

ALEMANESCO de algodón, blanco, rosa o celeste, ancho 150 centímetros, variados dibujos floreados y a cuadros. Ultima semana a este precio. El metro, $ 2.—

TELA para sábanas, algo muy recomendable. Por esta semana solamente: Camera, pesos 2.90 el metro. Una plaza, a . . . . $ 2.20

SABANAS para baño, en muy rico género afelpado, muy grandes, colores lisos y rayados, a . . . . . . $ 8.90

Verdaderas ocasiones en: Puntillas y Tiras bordadas

Maison L. ADHEMAR S. A.

CANGALLO Y SUIPACHA

SECRETAS VIAS URINARIAS PIEL

Dr. R. CACERES, de los Hospitales Saint Louis y Cochin de PARIS. Curaciones rápidas y sin dolor, abonos económicos.

914 - 1116

CORRIENTES 679, de 7 a. m. a 7 p. m. v29

Dr. PACIFICO DIAZ

Especialista en enfermedades de la piel. Bmé MITRE 1342, de 2 a 5 p. m. 15a

Dr. JOSE DE LUCA

Profesor especialista en garganta, nariz y oído. De 3 a 4. CANGALLO 1066. 1p

HERNIA

ESPECIALISTA BAER

Reducción garantida sin operación y sin molestias con el New Elastic Truss, suave y eficaz, este aparato permite todo trabajo, no incomoda y asegura la curación progresiva de la hernias con rapidez y seguridad.
S. Baer, especialista, 673, Sarmiento 673 (1er. piso), de 9 a 11 a. m. y de 1 a 7. v28

Dr. R. F. WERNICKE

Jefe del servicio de piel y venéreas del hospital Alvear. Lunes, miércoles, jueves y sábado, de 4 a 6. CORDOBA 1238.

CANAS

El agua "LA UNIVERSAL" es la más recomendada y preferida, compuesta de vegetales, devuelve su primitivo color y brillo al cabello, no mancha la piel ni la ropa. Se vende en las Tiendas San Juan, A la Ciudad de Londres, La Piedad, Casa Argentina, Scheurer y Farmacia [illegible]

PRECIO: $ 7.— EL FRASCO

LA SECCION

LAMPARAS Y ESTUFAS

DE LA

WEST INDIA OIL COMPANY

SE TRASLADÓ A SU NUEVO LOCAL

AVENIDA DE MAYO 1134

COCINAS A KEROSENE DE LLAMA AZUL.

CALORIFEROS, LAMPARAS, FAROLES, ETC

CASA MATRIZ: PASEO COLON 185 - BUENOS AIRES

BAZAR y MENAJE

Esta venta extraordinaria de articulos prácticos para el hogar, entra HOY LUNES, en su

ULTIMA SEMANA

Rogamos, pues, la inmediata visita si se desea aprovechar los precios que ahora rigen y que como es sabido, son

EXCEPCIONALES

4.º PISO :: C. Central

C. O., conocida por Hornos de [illegible], señalada en el plano con el N° [illegible] en base de $ 3.500, vendida en $ 6.000. Comprador señor Domingo Panizza.

Casa en el 9 de Julio [illegible] Luis 206, vendida en $ [illegible]. Comprador señor Domingo Panizza.

Casa en el pueblo 9 de [illegible] calle 25 de Mayo 34, vendida [illegible]. Comprador, señor Carlos [illegible].

En Floresta, casa quinta [illegible] 3945, con 555 [illegible] $ 8.000 se vendió en 11.500 [illegible] comprador, señor Ireneo Bini.

JOSE BACIGALUPPI

Propiedad en el [illegible] Nolasco 1139, de 7.77 metros de frente por 17.50 de fondo, vendida en $ [illegible] a razón de $ 40 el m. [illegible]

JOSE A. MACCHIA

Terreno Tandil 30 [illegible], mide [illegible] en 2.750 pesos. Comprador señor Esteban De Carlo.

Casa Guayaquil [illegible] 11.000. Comprador [illegible]

ACCAME y Cía.

Judicial, petit hotel [illegible] 8.60 metros por 11.41 [illegible] $ 30.000 [illegible] señora Zoila Echeverría [illegible]

PATRICIO [illegible]

En Coghland, casa [illegible] no de 8.55 por 34.51 [illegible] tros, vendida en $ [illegible] co M. Phelau.

VALOR de los CAMPOS y GANADOS

JOSE BACIGALUPPI

Fracción de campo en el [illegible] a unas 3 cuadras de la [illegible] queña población [illegible] hectáreas, vendida en $ [illegible] a razón de $ 650 la hectárea [illegible] Ventura Zapiola.

MIGUEL Y ANGEL CASTELLAR

Efectuaron en Coronel Suárez el [illegible] del corriente, su remate feria [illegible] de haciendas, con el siguiente resultado:

Novillos Durham [illegible] buena clase [illegible] 3 años según clase [illegible] 147, de 1 1/2 años, buena clase [illegible] 120, de 1 1/2 años según [illegible] 108, de 1 1/2 años [illegible] terneros, de 65 a [illegible] tizas, de 706 a 216 [illegible] carne gorda, de 130 a 13[illegible] invernada, de 1 [illegible] a 80; toruno de [illegible] Durham, de 2 años buena clase [illegible] 2 años, delgadas de 100 a [illegible] delgadas, a 77 [illegible] buena clase, lo que pesa de [illegible] lar clase, de 65 a 70 [illegible] nes Lincoln buen estado [illegible] dos, de 12.50 a [illegible] clase y estado, a 20.90 [illegible] 14 a 15.10 delgadas [illegible] Rambouillet, de [illegible] desecho, de 8.50 a 8.80 [illegible] a 8.20 desecho de [illegible]

Total de ventas $ 3[illegible]

REMATES PARA MAÑANA

Para mañana [illegible] los siguientes remates de campos y haciendas:

Casares Hnos. y [illegible] hectáreas de campo en Baradero [illegible] Saladillo.

Adolfo Bullrich y Cía. [illegible] de las haciendas del establecimiento [illegible] teña, en Piéres.

Miguel y Angel Castellar [illegible] haciendas, en Coronel Pringles.

MARITIMAS Y FLUVIALES

Servicio general de correspondencia

Se distribuirá correspondencia:

El 28, de Europa, en el Re Vittorio con fechas hasta el 3 de marzo.

El 28, en el Demerara, de Europa y escalas, con fechas hasta el 1.o del corriente.

—Se despachará correspondencia:

El 25, a las 11 a. m., en el Baronesa, para Gran Bretaña y Francia (sin alcance).

El 30, a las 8 a. m., en el Valbanera, para Brasil, Canarias y España (sin alcance).

Altura de la marea

En el canal Sur del puerto. A las 6 a. m., 26.6 pies, a las 8, 26.10, a las 10, 26.6, a las 12, 25.10, a las [illegible], a las 4, 24.6, y a las 6, 24.2. Cinco pies más en el canal Norte. Viento NE, ENE, E y ESE.

Vapores fluviales

Se esperan hoy Ciudad de Montevideo y Cabo Santa María de Montevideo, Labrador, de Carmelo.

Salen hoy: Ciudad de Montevideo (9 a. m.), y Cabo Santa María (10 p. m.) para Montevideo.

Llegadas a la rada

Vapor italiano Giulio Cesare, de [illegible] toneladas, capitán Stefano, de Génova 10 febrero, en lastre, a orden.

Vapor inglés Vauban, de [illegible] ladas, capitán Cadogan, de New York 14 febrero, con carga general, a Poadle, Wallace y Cía.

Barca noruega Oakland, de [illegible] neladas, capitán Petersen, de Norfolk 24 enero, con carbón a consignación.

Barca noruega Flore, de [illegible] toneladas, capitán Pedersen, de Montevideo, 21 marzo, en lastre, a Chadwick, Weir y Cía.

Movimiento del puerto

ENTRADAS: Barca danesa [illegible] de la rada, en la dársena Sur a descargar, el noruega Eventyr, de la rada, en la dársena [illegible] corbeta argentina [illegible] de la rada, en la dársena Norte.

Buques surtos en el puerto

Diques de carena — [illegible]

Dársena Norte — [illegible] Urko Mendi, Argentina, Devon, [illegible], Ingeniero Iriñas, [illegible], Ceylan, El Paraguayo, [illegible] XIII, Ranenfjord.

Dique 4 — Hawaii Maru, [illegible] María Bullarres, Cuyaba, [illegible] Frisia, Landvard, Garibaldi.

Dique 3 — Hydaspes, [illegible] fiord, Las Mercedes, [illegible] Camoens, Knut [illegible] Star, Primero, [illegible] Platarch, Pacific.

Dique 2 — California, [illegible] Roma, Guanaco, [illegible] Yaguarib, Olaf K[illegible]

Dique 1 — Novo [illegible] Lima, Cotopaxi, Las Mercedes, Florida, Sabaland, [illegible] Alberto (velero), [illegible] San Antonio, [illegible] Frigdax, [illegible] Thessaly.

Dársena Sur — Asterión, [illegible] Lango (velero), Helbio, [illegible] de Mayo, Vicente Fidel López, Ciudad de, Luis A. Huergo, Grace (velero), Freide E. (velero), Ministro Ezcurra, Nancy Hanks (velero), Burgundy, Fjastjerne (velero), Holtne (velero), Camarones.

Dock Sur — Carolina F. de Pérez, Papa (velero), Guajara, Avenir, [illegible] Spangered (barca), Cla[illegible], Bragne, Suecia, Erling (velero), Arabian Prince, Cerviño, Shakespeare (velero), Otoyo.

Riachuelo — San Francisco, Mazallanes, Tibagy, Dublin, Río Victoria, Río Negro, Edimburgo, [illegible], México, Inventor, Roald Jarl, Sarmiento, Kronprins Gustaf, [illegible] los veleros Primavera, John E. [illegible] Pietrina, Rosfield, Ingrid, [illegible], Green, Robert Scrafton, [illegible] M. San Giorgio, [illegible] Mariposa, Vittoria, Mag[illegible] rrillos, Knon, Percival, [illegible] Saenz Peña, Guanda, Lowis Broters, R. y Enrique.

Costa Sur

Anoche entró en la dársena Sur el vapor Camarones, de Río Gallegos y escalas.

ALFOMBRAS

ALFOMBRAS

ALFOMBRAS

ENORMES EXISTENCIAS — SELECCION SIN IGUAL

PRECIOS MODICOS

MAPLE

658 SUIPACHA 658

Dr. TOMAS ZABALA

Enfermedades nerviosas y mentales. Director del Sanatorio Instituto Charcot. VIAMONTE 2364, de 2 a 4 p. m.

Dr. Ruiz Gutiérrez

Médico director del Instituto Policlínico, especialista de las enfermedades de ambos sexos y de la piel, matriz, vejiga, estómago, reumatismo, afecciones [illegible] curación rápida, segura [illegible] sistema especial. Aplicación [illegible] y completas [illegible] CANGALLO 1680 [illegible] los días de 9 a 12 m. y de [illegible]

Dr. ELIZALDE Jefe de [illegible] del servicio de las enfermedades del riñón, próstata, vejiga, etc., en el Hospital San Roque. Consultas de 3 a 6. PARAGUAY 983 perm.

A NUESTRA CLIENTELA:

Participamos que desde **HOY** el horario de venta en nuestra casa será el siguiente:

8.30 a 12 m.

2.30 a 7 p. m.

De 12 a 2.30 la casa permanecerá cerrada

TIENDA "LA PIEDAD"

BME. MITRE Y CERRITO

NOVEDADES PARA LA ESTACION

Hoy inauguración de la exposición de artículos para la estación de

OTOÑO

Todo lo más notable que ha producido la genialidad humana para dicha estación, está representado en todos los departamentos de nuestra casa.

TRAJES en casimires ingleses, gustos de última moda, $ 90, 80, 65, 55 y a . . $ 45.—

PANTALONES fantasía en casimires de riquísima calidad a $ 15, 13 y a . . $ 10.—

SASTRERIA SOBRE MEDIDA

TRAJES a $ 160, 150, 140, 110, 100, 90, 80 y . . $ 70.00

SOMBREROS forma [illegible] con tafilete de seda $ 15.—

GALERITAS inglesas, a pesos . . . . $ 13.50

BOTINES de cabritilla, [illegible] a . . . . $ 16.50

CORBATAS de pura seda, forma colmarlins, gustos modernos, a . . . . $ 3.50

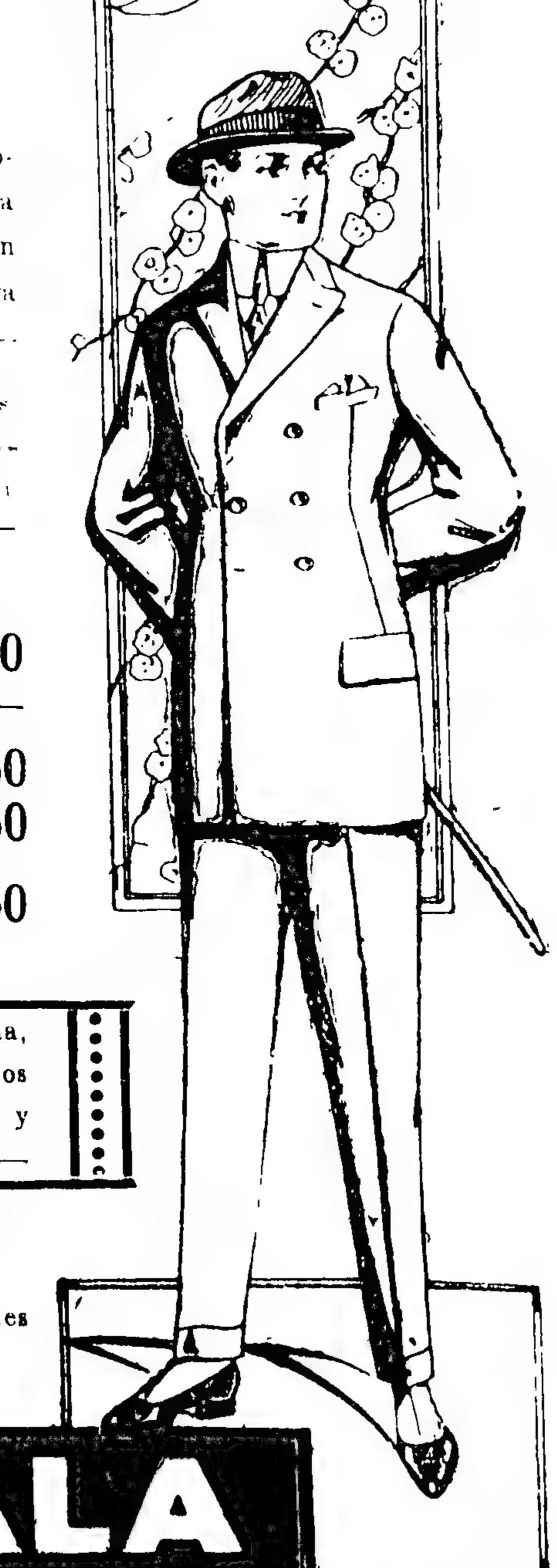

Surtido excepcional en bonetería, camisería, perfumería y artículos generales para hombres, jóvenes y niños.

CREDITOS

A pagar en 10 meses, en condiciones liberales.

M. ZABALA

Bme. MITRE Y ESMERALDA

Nuestra Semana Fin de Mes

Nuestra venta tradicional de fin de mes

Ofrece extraordrinarias y positivas ventajas que merecen estudio y atención. HOY PRIMER DIA los precios halagadores en extremo, abarcan artículos para medio tiempo e invierno, de la más absoluta novedad.

LOS RETAZOS y SALDOS han sido calculados sin tener para nada en cuenta ni sus ricas calidades ni aproximadamente su verdadero valor.

Dcsde hoy lunes 24 al 31

VESTIDO fantasía, en sarga de buena calidad, en todos los colores y negro, talles del 44 al 52. Esta semana a . . . . $ **38.-**

SACOS de punto, pura lana, varias formas nuevas y en todos los colores; talles del 42 al 52. Esta semana, a pesos. **12.50**

UN LOTE de saquitos de lana de calidad riquísima para niñas de 2 a 10 años, todos negros. Esta semana, a pesos. **11.50**

GRAN RECLAME, anillas niqueladas, todos los tamaños, como para pulseras y carteras. Esta semana, a pesos. **0.35**

CHALONES en etamina de lana, calidad muy buena, con cuello de crespón o granadina. Esta semana, a $ **29.50**

PEINETAS imitación carey, muy dobles como para costado, Esta semana, el par, a . . . . $ **0.35**

CAJAS de cretona, calidad muy fina y gustos elegidos en tres formatos diferentes. Esta semana, a $ **0.95**

GOLAS de pluma rizada, artículo de gran moda, en todos los colores y negro. Esta semana, a. . $ **7.80**

SATEN METEOR de pura seda, riquísima calidad, completamente souple, espléndido surtido de colores, doble ancho. Esta semana, el metro, a . . . . $ **5.90**

SATEN LIBERTY negro, riquísima calidad, especial para la confección de vestidos y tapados. Doble ancho. Esta semana, el metro, a pesos. **7.80**

FAILLE HAITIENNE de pura seda, artículo de inmejorable calidad, colores como para fiestas. Doble ancho. Esta semana, el metro, a $ **4.90**

TERCIOPELO inglés, rica calidad, espléndido colorido, especial para la confección de vestidos y tapados; ancho 55 centímetros. Esta semana, el metro, a . . . $ **2.50**

TRICOTINA de lana, tejido de gran moda para vestidos tailleur y fantasía, calidad muy souple, grandioso surtido de colores. Doble ancho Oportunidad única. Esta semana, el metro, a . . . $ **3.50**

COSTURERO de cretona, interior con bolsillo, pie de madera barnizada. Esta semana, a . . . . . . $ **4.75**

FRANELETA VELOUR inmejorable calidad, colores lisos, blanco, rosa y celeste, ancho 70 ctms. Unica oportunidad. Esta semana, el metro, a . . . . . $ **1.10**

FRANELETA VELOUR, inmejorable calidad, gran surtido de bonitos dibujos, artículo especial para batones; ancho 70 ctms. Excepcional Esta semana, el metro, $ **1.10**

FRANELETA INGLESA, muy afelpada, rica calidad, colores blanco, crema y celeste, ancho 70 centímetros. Gran ocasión. Esta semana, el metro, a . . . . $ **0.80**

SARGA MEZCLA, riquísima calidad, artículo de buen resultado, muy propio para vestidos, color azul marino solamente; doble ancho.. Esta semana, el metro, a $ **1.90**

SARGA de lana, calidad especial, tejido muy souple, propia para medio tiempo, colores verde, marrón y bordeaux; doble ancho. Excepcional ocasión. Esta semana, el metro, a . . . . $ **2.50**

CARTERA de cuero tafilet, y charol con forro de vibrina, forma kodat, muy elegante. Esta semana $ **5.50**

GUANTES Jersey de seda, de rica calidad, para señoras y niñas, puntas de dedos reforzadas, en colores únicamente. Valen $ 2.90. Esta semana a. . . . . . $ **1.90**

AGUA DE COLONIA marca "La Piedad", exquisito perfume. El frasco de un litro. Esta semana a. . . . . $ **2.95**

POLVOS ANTHEA de Roger y Gallet, todos los perfumes. La caja. Esta semana, a. . . . . $ **1.50**

FORMAS modernas de terciopelo. Esta semana a pesos. **5.80**

SOMBREROS de terciopelo, adornados con conteaux de fantasía y otros adornos, formas todas modernas. Esta semana a. . . . . . . $ **11.80**

GRAN LOTE de zapatos y botitas charol y mate; medidas 25 al 33, de 8 y 10 $. Esta semana a. . . $ **6.90**

ZAPATOS en fino potro charolado, modelos con pulsera, una tira, mosquetero, moño en el empeine y otros varios de gran actualidad, tacos cubano y bajo de suela; valen $ 13.80. Esta semana a. . . $ **9.80**

CAMISETAS muselina de algodón, manga corta, colores rosa y cielo, calidad muy fina. Esta semana. . $ **1.90**

CALZONCILLOS cortos en rico percal, calidad y gustos muy finos, que valían 3.50 y 4 $ Esta semana a $ **2.75**

MEDIAS museilna de algodón, calidad y negro muy recomendable, para señora. Esta semana a. . . . . $ **0.60**

CORBATAS de rica seda, gustos y modelos de gran novedad. Esta semana a pesos. **1.50**

FRAZADAS de algodón moletón, blancas con guardas azul o punzó, especiales para medio tiempo. Esta semana para dos plazas $ 9.50; para 1 1|2 plaza $ 7.80; para una plaza a. . . . . $ **5.90**

ACOLCHADOS de satiné, floreado en un lado y liso de otro, en colores y combinaciones muy lindas, rellenos de algodón especial. Esta semana: para cama de 2 plazas, $ 19.50 y para una plaza. $ **14.50**

BRAMANTE especial para la confección de ropa interior; piezas de 10 yardas. Esta semana. . . . $ **5.90**

CORSES, cintura y modelos cadera, varios estilos, en cutil de hilo lavable, formas muy prácticas, en todas las medidas. Esta semana, $ **4.90**

TIENDA LA PIEDAD
Bme MITRE ESQ. CERRITO.

LEÑA
Precio por CAMPANA de primera calidad
$ c|l 48.-
los 1000 kilos puestos a domicilio
Cía. ALEMANA DE CARBON
375 PERU 375
U.T. 5685/Avda. C.T. 3219 Cen.

CORAZON, ESTOMAGO y PULMONES
Dr. Diego Davison. Ex médico interno del Hosp. Real de Edimburgo. Rayos X. Consultas de 1 a 4. Bartolomé Mitre 1417. v28

INSTITUTO MEDICO MARAGLIANO
GENOVA - BUENOS AIRES
Para el estudio, diagnóstico, pronóstico y tratamiento, únicamente de la
TUBERCULOSIS EN GENERAL
Diagnóstico precoz por la Reacción Biológica (sangre) y aplicación del nuevo tratamiento en este país del método Maragliano. Sueros y vacunas antituberculares.—Horas de consulta: de 10 a. m. a 4 p. m. Salta 124.

VACUNAS CARBUNCLO — LIGNIERES HERMANOS

Dr. ZACARIAS GUZMAN
DE REGRESO DE EUROPA CON
RADIUM para Cáncer, Tumores, Angiomas (manchas vinosas), etc. Enfermedades de la Piel. — RAYOS ULTRA-VIOLETA.
Lavalle 715, de 1 a 4 p.m. U.T. 5426, Juncal

Secretas-Urinarias-Piel
Dr. Saraceni — ESPECIALISTA
CURA RAPIDA de Enfermedades SECRETAS y Piel - Estrechez - Prostatitis - Ulceras - Impotencia - Cura de la AVARIOSIS con aplicación sin dolor del 606-914
CORRIENTES 1777 De 8 a 11 a.m. y de 2 a 8 p.m.

NEURALGIAS
Reumatismos, ciática y sangre. Curación radical. Dr. GUAITA. Corrientes 976. — De 2 a 6. v24

Así como el marino

Así como el marino embrea su embarcación para que resista al asalto de las olas, de igual manera el hombre que se preocupa de su salud embrea sus pulmones con ALQUITRAN GUYOT para mejor resistir a las bronquitis, toses, resfriados, catarros, etcétera.

El uso del Alquitrán de Guyot, a todas las comidas y a la dosis de una cucharada cafetera por cada vaso de agua, basta, en efecto, para hacer desaparecer en poco tiempo aun la tos más rebelde, y para curar el catarro más tenaz y la bronquitis más inveterada. Es más, a veces se consigue dominar y curar la tisis ya declarada, pues el Alquitrán detiene la descomposición de los tubérculos del pulmón al matar a los malos microbios, causa de dicha descomposición.

¡Desconfiad del consejo, realmente interesado, si, en lugar del verdadero Alquitrán Guyot, os propusiesen tal o cual producto! Para lograr la curación de bronquitis, catarros, resfriados antiguos descuidados, y, necesariamente el asma y la tisis, es absolutamente preciso especificar bien en las farmacias que lo que deseáis es el verdadero Alquitrán Guyot. Aunque lo mejor para evitar todo error es fijarse en la etiqueta que, si es del verdadero Alquitrán Guyot, lleva el nombre de Guyot impreso en grandes letras y su firma en tres colores: violeta, verde y rojo, al biés, así como las señas: Maison L. FRERE, 19, rue Jacob, París.

Advertencia. Como hay personas para quienes el sabor del agua de brea no es agradable, podrán reemplazarla con las Cápsulas Guyot de Alquitrán de Noruega (de pino marítimo puro) y tomar dos o tres cápsulas a cada comida; las cuales producen idénticos efectos saludables y una curación igualmente cierta. Las verdaderas Cápsulas Guyot son blancas y la firma de Guyot va impresa en negro sobre cada cápsula.

AZUCAR GRATIS
REGALAMOS un kilo de azúcar refinada o un kilo de arroz brillante a todo comprador de un kilo de nuestro rico café "OURO PRETO" mezcla especial de la casa, de pesos 2.40 m|n. el kilo.
Café "OURO-PRETO"
VICTORIA 549 - BS. AIRES
NUESTRA CASA NO TIENE SUCURSALES
UNION TELEF. 3116, AVENIDA
COOP. TELEF. 388, CENTRAL
REMITIMOS A DOMICILIO

Dr. RAPOPORT
606-914 Especialista en piel y secretas. CORRIENTES 2070, de 1 a 4. Obreros, de 6 a 8 p. m. v30

J. EDELBERG
Dentista-cirujano. Dientes fijos sin paladar. Operaciones sin dolor, Bernardo de Irigoyen 909. v31

ESTOMAGO INTESTINO RAYOS X
Tratamiento especial de la constipación, diabetes, reumatismo. — Dr. MERLO GOMEZ, Córdoba 487, de 2 a 4 p. m.

Dr. DODDS
Médico oculista, enfermedades de los OJOS y ANTEOJOS.—MAIPU 734, de 2 a 5

PULMON
Especialista, Corazón, Intestino, Vientre, Enflaquecimiento, Sangre y Señoras.
Dr. SPINEDI — RIVADAVIA 1359
de 9 a 12 y de 2 a 8 (domingos de 9 a 9)

Dr. RAFFO Estómago, intestinos (dispepsia, colitis) estreñimiento. Sangre, (debilidad, anemia) Rayos X. VIAMONTE 1617, de 4 a 6 p.m.

MUEBLES
A PRECIO DE FABRICA
NADIE MAS BARATO
CONSULTEN PRECIOS.

DESDE PESOS 150 — HASTA PESOS 2000
R. DIAZ & Cía. EXPOSICION INGLESA
636-SARMIENTO-636 Entre Maipú y Florida
FACILIDADES DE PAGO

Dr. Hurtault
Médico oculista de la Clínica del doctor Rivabella. — Consultas de 3 a 4. Calle LAVALLE 1312. v27

SECRETAS
URINARIAS, AVARIOSIS, VIENTRE Y DEBILIDAD.
Cura rápida de la Uretritis, Estrechez, Ulcera y Gota militar.
Dr. SPINEDI - Rivadavia 1359
de 9 a 12 y de 2 a 8 (domingos de 9 a 9)

Doctora GIORGI
Médica de la Maternidad del Hospital San Roque.—Enfermedades de señoras y partos. Trasladó su consultorio a Corrientes 1212.

Doctor E. T. FRERS
Médico del Hospital Rawson—GARGANTA, NARIZ y OIDOS. — Viamonte 638, de 2 a 5 p. m. U. T. 7000 (Libertad). v31

N. PERCICH
DENTISTA
(Del "Círculo de la Prensa")
363 — Bernardo de Irigoyen — 363
Consultas: 8 a 11 y 1 a 6. Dientes fijos sin paladar; obt. y coronas en oro y porcelana. Ultimos adelantos. Precios módicos.

CURA RADICAL
ASMA-OBESIDAD
Enfermedades de los bronquios y pulmones, Dr. LETTIERI, Suipacha 612, de 3 a 6.

FRACTURAS, LUXACIONES
Golpes, torceduras, dificultad en los movimientos. Parálisis. Kinesi-Maso-Electroterapia. D. Guiu Vilá, Sarandí 17, de 5 a 7.

Dr. BARRIO
Médico jefe de sala del Hospital Muñiz. Pulmón (Tuberculosis), Corazón Digestivas, Rayos X.—San Juan 1841, de 1 a 5. v31

Secretas-Urinarias-Piel
Prof. FERULANO y Dr. P. MALVICINO
—Especialistas—
Cura rápida de Uretritis, Estrechez, Prostatitis, Impotencia, Ulceras, Fístulas.
Cura de la Avariosis con el salvarsán del alemán 914
TUCUMAN 696 de 9 a m. a 8 p.m.

Dr. Noceti
Enfermedades de los OJOS y ANTEOJOS
MAIPU 585, de 1 a 6 v7

Riñón-Vejiga-Próstata
URETRA Y VENEREO-AVARIOSIS
Dr. MACKINTOSH
Cirujano de las vías génito-urinarias.—Jefe de la especialidad en el Hosp. Fiorito. Uretroscopía, electro y sueroterapia en las uretritis crónicas, alta frecuencia y electro-coagulación. Consultas de 2 a 5. Pueyrredón 843. U. T. 1613, Mitre. v31

ESTOMAGO
Intestinos, hígado, obesidad y señoras, sin régimen ni operación. Dr. GUAITA, Corrientes 970. D. 2 a 6. v24

ASMA Y TUBERCULOSIS
De 9 a 12 m.
Dr. ENRIQUE FEINMANN—Estómago, Venéreas y Nerviosas
De 1 a 4 p. m.
BILLINGHURST 1080 U. T. 349, Palermo.

Riñón-Vejiga-Próstata
URETRA Y VENEREO-AVARIOSIS
Dr. Salleras Especialista del Hosp. Clínicas
CALLAO 67 - Consultas de 2 a 6 p.m

914 POLICLINICO MODERNO 606
SECRETAS AVARIOSIS CURACIONES POR ABONOS 10 y 30 $ m|n A 20 y 50 $ m|n
MORENO 833

Doctora GAUDINO
Ex jefe de clínica de la facultad, Médico Maternidad del Hosp. San Roque. Señoras, partos. De 2 a 5. VIAMONTE 1596. v24

(32)

ADOLFO RACOT

LA CONQUISTA DE LA ENEMIGA

El platero había vuelto a demostrarse súbitamente obsequioso y amable, y el español tuvo que retirarse, llevando en el fondo de su alma una inquietud más.

Las reticencias de Rabouin, no lo habían engañado, y sentía que, por ese lado aún, los intereses del príncipe, es decir, los de España, estaban amenazados por un peligro invisible.

Este peligro, se lo había hecho presentir Rabouin, no podía ser sino el coadjutor.

Villarreal se dirigió al claustro de Notre-Dame.

Esta visita del español no dejaba de tener su audacia. Pero era muy valiente y consideraba que su honor estaba comprometido en el asunto; no vaciló, pues.

Su sorpresa fué grande cuando, a la simple enunciación de su nombre, vió las puertas abiertas de par en par, y cuando uno de los gentileshombres del coadjutor lo invitó a seguirlo en los términos más corteses del mundo.

Pero una cosa, sobre todo, había llamado la atención de Villarreal; era el silencio triste que reinaba en el claustro. Todo el mundo, hasta los soldados de la guardia escocesa, que pertenecían al coadjutor, parecían preocupados.

En el momento en que Villarreal entró a las habitaciones del señor de Retz, éste estaba sentado delante de la ventana en que estaba colocada la pajarera de que hemos hablado ya.

Parecía únicamente preocupado de silbar y llamar a los pájaros, a los que se divertía en arrojar miguitas preparadas de antemano, en un canastillo que estaba a su lado.

—¡Ah, señor embajador!, dijo Retz sin levantarse; es muy amable de su parte venir a saludar a un enemigo en desgracia, y se lo agradezco. Usted ve, por lo menos, que tomo mi partido como cristiano y como filósofo.

—Monseñor, replicó Villarreal con ironía, conocía a decir verdad el proverbio que se ha hecho correr respecto a usted, pero ignoraba que fuera verdad.

—Sí, ya sé: "Le coadjuteur siffle ses linottes" (1) (el coadjutor está chingado, o silba a sus pardillos). ¿No es así? Pues bien, señor embajador, usted puede dar cuenta ahora a los que le envían, de que los pájaros del proverbio existen, y que estoy encantado de verme libre del peso de los negocios... En adelante, gracias a Dios, voy a poder vivir en la soledad, y no ocuparme más de los intereses terrestres.

"Es verdaderamente una buena idea la que ha tenido monseñor de París, de venir a libertarme. En realidad, estaba agotado, señor embajador, agotado y cansado.

Y volvió a silbar nuevamente a los pajarillos.

Villarreal presentía de una manera vaga que Retz se burlaba de él, pero esta burla podía ser, o una demostración de despecho, o un lazo. No tardó, pues, en despedirse del coadjutor, quien, en el último momento, interrumpió su ocupación para gritarle ya a la salida:

—¡Adiós, señor! Sírvase decirle a la señora de Longueville, se lo ruego, que estoy siempre a sus órdenes.

Al volver a su casa, Villarreal, aun cuando el día estaba ya muy adelantado, hizo salir a uno de sus hombres al camino que debía tomar monseñor de París. Menos de dos horas después, este hombre volvió lleno de polvo, asegurando al español que monseñor de París había alcanzado el último relevo, que descansaba allí un momento, y que nada se había cambiado en el programa decidido.

Villarreal respiró. La tristeza de las gentes del claustro de Notre Dame era, pues, sincera; la acogida del coadjutor se explicaba, por la resolución tomada por el altivo señor de Retz, de no dejar ver su despecho.

Sin embargo, el capitán Baltasar no había aparecido.

El español resolvió entonces volver al hotel de Longueville para ver a Floriana.

Cuando se disponía a salir, un hombre entró como un ventarrón. Villarreal reconoció a Matta.

Matta estaba rojo como una amapola, y muy sofocado. Su primera palabra fué:

—¡Lo tenemos!

Y se dejó caer en un sillón.

El español se adelantó vivamente, un poco chocado por esta familiaridad.

—¿A quién?

—¡Al caballero!

—¿Al señor de Grammont?

—Está oculto en la hostería del Grand-Saint-Martin; no me he dejado engañar por el señor de La March; la casa está rodeada, y es imposible que se nos escape.

Villarreal se encogió de hombros.

—Usted dice que lo tiene...—dijo, con tono irónico.—¿Cómo es posible, entonces, que se halle usted aquí, señor?

Matta explicó que había corrido a pedir refuerzos al palacio de Longueville. La duquesa estaba ausente, así como la señorita de Gacé; entonces había ido a avisarle a Villarreal.

Lo que Matta ignoraba es que esa misma tarde, la señora de Longueville había ido al pabellón de la señorita de Scudery, que daba sobre la callejuela de los Pájaros, y que esperaba allí el capitán Baltasar, o Lartigue, llamado por la carta de que Rabouin había hablado a Villarreal. Lartigue, muy ocupado en sus enrolamientos, había vuelto demasiado tarde, y, dejando para el día siguiente su visita al español, había acudido directamente al llamamiento de la duquesa.

Sin embargo, no había que dudar. Aunque por un cambio de ideas bastante natural, Villarreal hubiera llegado a desear la desaparición del señor de La March más bien que el arresto de Grammont, acompañó a Matta al hotel de Longueville, tomó una docena de guardias, y la tropa se dirigió a la hostería del Grand-Saint-Martin.

En el momento en que Villarreal y Matta penetraban en la hostería, uno de los guardias que Matta había requerido algunas horas antes, se adelantó hacia ellos con el sombrero en la mano.

—El hombre que usted buscaba ha sido encontrado—dijo.

Matta dejó escapar un grito de triunfo y se lanzó, seguido por Villarreal, hacia la habitación indicada por el soldado.

Pero casi inmediatamente un grito de ira furioso sucedió a su grito de triunfo. En el hombre sólidamente agarrotado y con guardias de vista, que tenían ante sus ojos, Matta y Villarreal acababan de reconocer al señor Sarrazin.

El infortunado confidente de la señora de Longueville había sido puesto en libertad por sus dos guardianes, pocos momentos después de las primeras pesquisas de Matta; su primer pensamiento había sido correr a dar cuenta a la duquesa de lo que había sucedido. Por desgracia, las órdenes de Matta eran de tal manera severas, que se habían apresurado a detener al paso al señor de Sarrazin, tomándolo por Grammont. La resistencia desesperada opuesta por el desgraciado, y sus protestas, lejos de convencer a sus perseguidores, no habían hecho más que confirmarles en la opinión de que tenían al fin al caballero de Grammont entre las manos.

La exasperación de Matta llegó a los últimos límites cuando conoció toda la verdad.

—¿Pero comprenden ustedes, repetía Sarrazin, desesperadamente, arreglando bien o mal su traje medio destrozado, comprenden ustedes lo que puede haber ido a hacer en el convento de los capuchinos el señor de Grammont?

Villarreal lo comprendía. No había que vacilar. Era necesario a toda costa, si no alcanzar al caballero, por lo menos remediar el daño que hubiera podido causar.

—¡Un caballo!... gritó con voz imperiosa.

Dos guardias salieron precipitadamente.

Matta se mesaba los cabellos.

—Y pensar, rugió, que todo esto se debe a...

—¡Silencio!... dijo el español. ¡De ese, no tendremos ya nada que temer mañana!

Y lanzándose sobre el caballo que uno de los guardias acababa de traer, Villarreal partió al galope en dirección al convento de los capuchinos del barrio de Saint-Jacques, donde lo volvemos a encontrar en el momento mismo en que el caballero de Grammont se disponía a salir.

XXXIII

EN QUE LOS PAPELES SE CAMBIAN

A su entrada al convento, lo primero que supo Villarreal, así como lo hemos visto, fué que el señor Sarrasin no había salido todavía del recinto.

El español respiró. No se había perdido nada. Iba, pues, a poder confundir al caballero impostor, y esto en flagrante delito, por decirlo así, en presencia misma de la persona a quien había engañado.

Hecho esto, Villarreal no dudó que el convento entero se apresuraría a ayudarle para apoderarse del caballero, si, cosa improbable, Grammont trataba de oponer una resistencia inútil.

Con su orgullo gigantesco, y su costumbre de no encontrar jamás obstáculo ante la sola enunciación de su nombre, Villarreal olvidaba siempre que estaba, no ya en España ni en Flandes, si no en Francia, y que era el aliado, el amigo de los príncipes, más bien que el enviado de España, el que había podido tener influencia sobre el espíritu de monseñor de París.

No debía tardar en darse cuenta de esto.

Algunos minutos pasaron, sin que el superior de los capuchinos, que se había hecho un deber de anunciar la visita del español como había hecho con la del falso Sarrazin, reapareciera.

De pie, en una especie de antecámara, el español esperaba. No era un hombre paciente como se ha podido juzgar ya, el señor de Villarreal. Así, pues, frunció el ceño y bruscamente, sin más trámites, se dirigió de pronto hacia la puerta por donde el superior había desaparecido.

Pero antes que el español, dos capuchinos que habían permanecido como él en el salón de entrada, se habían acercado a esa puerta, y oponían a la entrada de Villarreal una resistencia respetuosa pero inquebrantable, y esto, sin un gesto, sin ni siquiera pronunciar una palabra.

El conde retrocedió apretando convulsivamente los puños.

—¡Padres!... dijo con una voz que la cólera hacía temblar. ¿Ignoran ustedes quién soy yo, y que no se hace hacer así antesalas al enviado del rey de España?

Los dos monjes bajaron la cabeza e hicieron con sus manos un gesto de profunda humildad, pero no se movieron.

Villarreal iba quizá a dejarse llevar por la violencia, cuando la puerta se abrió y apareció el superior.

—¡Ah! ¡Al fin! dijo el español.

Y dió un paso hacia adelante.

Pero se detuvo inmediatamente palideciendo de estupor. El superior acababa de extender la mano y sacudía la cabeza con un aire de melancólica negativa.

—¿Qué significa? exclamó Villarreal.

—Su grandeza, respondió el superior con una voz llena de unción, ha encargado a su indigno servidor que exprese al señor de Villarreal su más vivo pesar. Se ha visto atacado, esta tarde, por un intenso dolor de cabeza, y le es imposible recibir ni aun a sus mejores amigos.

La cólera, una cólera fría y terrible se apoderó del español.

—¡Esta es una burla, ¿no es así? exclamó.

El superior lo miró con una expresión de admiración y reproche a la vez, como si hubiera oído mal, mientras que los otros dos monjes, silenciosos, cambiaban un gesto que indicaba claramente cuánto les había chocado la exclamación del español.

Villarreal no vió nada; prosiguió haciendo ademán de apartar al superior.

(Continuará)

(1) Linotte: pardilla. Se dice "siffler la linotte", que tiene varias acepciones entre ellas, chupar, soplar, beber mucho y "estar en la cárcel".

SEMANA ESPECIAL DE BLUSAS y BATONES

DE EXTRAORDINARIA CONVENIENCIA

Como digno complemento de la actual Exposición de

BLANCO Y LENCERIA

que termina el próximo sábado, durante esta semana se realiza una venta especial de los nuevos modelos de Batones y Blusas, a precios de verdadera Ocasión.

Núm. 1.—BATONES en bombasí de buena clase, dibujos y colores surtidos, cuello, puños y bolsillos pespunteados, variedad de modelos; talles 44 al 52. . . . $ **6.95**

2—PALETOTS para señoras, en tejido de algodón, colores modernos surtidos, hechura nueva y práctica; talles 44 al 54. . . . . $ **7.90**

Núm. 3—BLUSAS en bengalina de lana; colores lisos azul, verde y marrón, adornados con grupos de "Nids d'abeilles", con cuello que puede usarse levantado y con escote; talles 44 al 52. . $ **7.95**

NOVEDADES DE OTOÑO

Con la seguridad de un ruidoso éxito, comunicamos que las más elegantes creaciones en Vestidos, Tapados, Sombreros y Adornos, están representados en nuestros salones de venta, con un completo surtido.

A LA CIUDAD DE LONDRES — LA CASA MAS POPULAR DE Bs. AYRES

C. PELLEGRINI y CORRIENTES

Dr. JOSE INGENIEROS Enfermedades nerviosas. Consultas todos los días, de 3 a 4.—VIAMONTE 743. v31

Dr. Laroze Gowland
Médico del Hospital de Clínicas. Corazón, pulmones, ap. digestivo, hígado, riñones y sangre. SUIPACHA 1069. De 2 a 6.

ENFERMEDADES de los OJOS
ANTEOJOS Y OPERACIONES
Dr. Antonio J. Manes
Jefe del servicio de Oftalmología del Hospital Rawson
Oculista del Consultorio de LA PRENSA de las clínicas de París, Viena y Friburg in Br.
SUIPACHA 29 — De 2 a 5 p. m.

Dr. P. G. RIVERO
Médico oculista del Hospital Militar. Enfermedades de los ojos y anteojos. - PARAGUAY 883, de 2 a 5.

Dr. Zambrini Prof. suplente de la Facultad y jefe de clínica del servicio de nariz, garganta y oídos del Hospital San Roque. Tucumán núm. 531, de 3 a 4 p. m.

ENFERMEDADES INTERNAS
Corazón, estómago, pulmones, vientre
Dr. R. Mare, Cangallo 2606, de 2 a 4 v27

Dr. LAURE Director del Hospital Francés. Señoras, partos y cirugía abdominal. Consultas de 2 a 4 SARMIENTO 1080. U. T. 931 (Lib.) v7a

Oído, Nariz y Garganta
Dr. A. MARTINI de los hospitales de Turín y Génova, Director del servicio de oído, nariz y garganta del Hospital Italiano. Consultas de 2 a 5 p. m., ALSINA 1448 v18ab.

Dr. O'FARRELL Profesor de la Facultad y Director de la Maternidad del Hospital Rawson. Atiende especialmente enfermedades de señoras. De 2 a 4 p. m. VIAMONTE 550. v31

Dr. López de Gomara
Cirujano del H. Español y S. Italiano, internas, secretas y señoras. Santiago del Estero 486, de 4 a 6. U. T. 1175 (Libertad).

Dr. LLAMES MASSINI
Profesor de partos de la Facultad de Medicina. Médico del Consultorio de LA PRENSA. Jefe del servicio de partos del Hospital Fernández. Atiende especialmente enfermedades de señoras. VIAMONTE 534. De 3 a 5, menos los jueves

Tuberculosis pulmonar Unicamente Dr. Francisco Destéfano. Profesor suplente de la Facultad de Medicina. — PARAGUAY 1840, de 3 a 5. v31

Dr. Enrique Castaño
Médico del servicio de génito-urinarias del Hospital San Roque. Especialista en enfermedades del riñón, vejiga, próstata, etc. y afecciones específicas. Tratamiento de los tumores vesicales por electrocoagulación. Consultas de 4 a 7 p. m.—TUCUMAN 830.

SOCIEDAD HIPOTECARIA
BELGA-AMERICANA
Banco Hipotecario Franco-Argentino
226 - Bartolomé Mitre - 226
Hace préstamos hipotecarios en oro sobre propiedades en la capital federal y sobre establecimientos de campo, a largos plazos y sin límite en cantidad.

Dr. Polito
Especialista de los hospitales R. Mejía y Rawson. Piel, secretas, sífilis, urinarias.— EE MUDO, B. MITRE 1548, de 2 a 8. v5

Dr. JULIAN PANELO
CLINICA MEDICA
Corazón, pulmones y enfermedades internas, calle Cangallo 1571, de 1 a 3 v31

Dr. IGNACIO TORRES Tratamiento del cáncer, reumatismo y afecciones de la piel, por el Radium. Jefe del servicio de garganta, nariz y oídos de LA PRENSA, lunes a las 9 a. m. y servicio de Radium de la Asistencia Pública. U. T. 3320 (Libertad). — SUIPACHA 380.

En las mesas de los principales transatlánticos encontrará Vd. la SAL Cerebos
Cerebos Ltd., Londres.

SECRETAS Y URINARIAS
Curación científica, debilidad vital, estrechez, vejiga y próstata. Doctor Torti. Piedras 372. De 9 a 11, 3 a 5, 7 a 8. v31

HEMORROIDES
CURACION RADICAL
SIN OPERACION NI INYECCIONES
Dr. CESAR SANCHEZ AIZCORBE
Director del Instituto de Fisioterapia
Consultas de 8 a. m. a 6 p. m.
1157 — AVENIDA DE MAYO — 1157

ESTREÑIMIENTO
Estómago, Intestino, Hígado, Ictericia, Hemorroides. Tratamiento especial. Rayos X. Dr. Torrents, B. de Irigoyen 247, de 2 a 6.

SECRETAS ECZEMAS, ULCERAS, PICAZONES, 606 - 914, Supuraciones crónicas, estrechez, próstata, Dr. FERRER. — Sarandí 27. — De 5 a 7.

Estómago e intestinos
Vientre, Dispepsia, Colitis, etc. Rayos X. Dr. Colecchia, especialista del Hosp. Argerich 8 a 9 a. m. y 1 a 5, B. Mitre 1130.

Dr. AYNES
Secretas, nerviosas y vías urinarias 606-914. Esmeralda 463. Consultas de 12 a 9 p. m. Empleados y pobres, gratis.

Dr. G. SISTO Profesor extraord. de clínica infantil. Jefe del servicio de niños del Hosp. Alvear. Talcahuano 1042, de 2 a 4 p. m. U. T. 3.53, Juncal

Doctor BULLRICH
Profesor sup. de clínica médica de la Facultad. Jefe de clínica médica de Hospital Alvear. Corazón, Pulmones y Sangre. - Rodríguez Peña 1284, de 1 a 4 p. m. Rayos X

Dr. MATTA Diplomado en la clínica de vías urinarias. Facultad de Medicina de París. Jefe del servicio H. Militar. Riñón, Próstata, Vejiga, Uretra. LAVALLE 1812, de 2 a 4 1p

Secretas - Venéreas
Dr. L. VETERE
De la Universidad de Nápoles y Buenos Aires. Cura rápida enfermedades venéreas internas y de señoras. POZOS 611. De 7 a 10 a. m. y de 2 a 4 p. m. U. T. 648, Libertad.

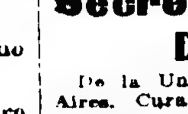

J. BONANSEA
Cirujano dentista de las facultades de Bolonia y Buenos Aires, calle MORENO 990. por m

HEMORROIDES
Curación radical sin operar, sin inyecciones y sin dolor. Dr. GUAITA. Corrientes 970, de 2 a 6. v24

Dr. LOUSTALET
PULMON
REUMATISMO PARALISIS CIATICAS
606 - 914
SECRETAS Y DE LA PIEL
RAYOS X. 9 a 11 y 2 a 8. CALLAO 150

Hemos revolucionado
las casas del ramo, y se nos reprocha la modicidad de nuestros precios.
Nuestra mercadería es menos gravosa por haber suprimido todos los intermediarios.

A GARBARINO — OPTICO TECNICO

288 — ESMERALDA — 288
U. T. 3526 Libertad

Ejecutamos con absoluta responsabilidad cualquier trabajo que se nos encargue, con o sin receta.
En nuestro gabinete ex profeso se examina la vista con la mayor prolijidad, y como garantía devolvemos el importe de todo trabajo hecho por nuestra prescripción que no fuera satisfactorio.

E. S. ZEBALLOS
Abogado de la Capital, La Plata, Bahía Blanca, Azul y Rosario. Estudio central: SANTA FE 1306 A., Capital.

Cassullo Hnos.

Cirujanos dentistas. Especialistas en dentaduras de puente con dientes de nuestra invención, novísimo sistema propio de la casa, garantida la más sólida, hermosa y cómoda.
Envíamos folletos a quien lo solicite. Extracciones sin dolor. AVENIDA DE MAYO 1111, Buenos Aires.—ANDES 206, Montevideo. Esta casa no tiene representantes en ningún punto de la República.

APERITIF MARNE
NADA MEJOR
A. FLORIO y Cía.

LUTOS
CHALONES de cinco puntas, de etamina de lana, con cuello y dobladillo vainillado en todos los bordes, a... $ 32.50
SOMBRERITOS y TOCAS de «crêpe georgette», velos para atrás del mismo, modelos elegantes, a. . . . . . . $ 27.50
A las clientas que lo soliciten enviamos empleadas para recibir órdenes
The South American Stores
GATH & CHAVES Ltd.
ANEXO: Ada. de Mayo, Perú y Rivadavia

AVISOS FUNEBRES

SEPELIOS

RAMON V. AYLLON TORROBA—q. e. p. d.—Falleció en Pellegrini (F. C. O.) el 22 de marzo de 1919.—Sus hermanos Vicenta Ayllón de Herrero (ausente) y Benito, sus hermanos políticos Román Herrero (ausente) y María Luisa Peñalver de Ayllón, sus tíos, primos, sobrinos y demás deudos invitan a sus relaciones a acompañar los restos del extinto al cementerio del Oeste, hoy lunes 24. La comitiva fúnebre partirá de la estación Once de Septiembre a las 7 a. m. El duelo se despedirá por tarjeta. Nota: Servicio Mirás, Balcarce 212, y Callao y Córdoba.

RAMON V. AYLLON TORROBA—q. e. p. d.—Falleció en Pellegrini el 22 de marzo de 1919.—La razón social Mariano López y Cía. invita a sus relaciones a acompañar los restos de su ex socio al cementerio del Oeste, hoy lunes 24. La comitiva fúnebre partirá de la estación Once de Septiembre a las 7 a. m. Nota: Servicio Mirás, Balcarce 212 y Callao y Córdoba.

VEO ESE AEROPLANO Y SU HELICE DE DELANTE

Provisto de esa hélice (Carbón de Belloc), el aparato se cierne siempre sobre las pícaras nubes (Digestiones difíciles, Pesadez de estómago, Náuseas, Gastralgia, Enteritis, etc.)

El Carbón de Belloc, en polvo o en pastillas, está recomendado contra los males y dolores de estómago, como asimismo las enfermedades de los intestinos, enteritis, diarreas, etc.

Produce una sensación agradable en el estómago, acelera la digestión y combate el estreñimiento; se emplea contra la pesadez de estómago que sigue a las comidas, las acedías, los eructos, las jaquecas y en general las afecciones nerviosas del estómago y de los intestinos que resultan de malas digestiones.

Pastillas-Belloc. — Las personas que lo prefieran, podrán tomar el Carbón de Belloc, en forma de Pastillas-Belloc. **Dosis**: una o dos pastillas después de cada comida.

De venta en todas las farmacias y droguerías. Depósito Maison L. FRERE, 19, rue Jacob, París.

HERMINIA RUBIO DE GONZALES—q. e. p. d.—Falleció el 23 de marzo de 1919, confortada con los auxilios de la santa religión.—Sus hijos Jorge, Carlos, Herminia, Jaime y Leopoldo Gonzales Rubio; su hermano Manuel F. Rubio; su hija política María Teresa Scotti de Gonzales Rubio; sus nietos, hermanos políticos, sobrinos y demás deudos invitan a sus relaciones a acompañar los restos de la extinta al cementerio del Norte, hoy lunes 24 a las 5 p. m. El duelo se despedirá por tarjeta. Casa mortuoria, avenida Quintana 550.—Nota: Carruajes Mirás, Balcarce 212 y Callao y Córdoba.

MARIA QUAGLIA DE TOGNOTTI—q. e. p. d.—Falleció en Las Flores, provincia de Buenos Aires.—Sus hijos Julián Traversa, Ana Traversa de Solari, Virginia Tognotti de Capurro y Elisa Tognotti de Solari; sus hijos políticos Evarista Quinteros de Traversa, Santiago Solari, Angel Capurro y Natalio Solari, nietos y demás deudos invitan a sus relaciones a acompañar los restos de la extinta al cementerio del Oeste, hoy lunes 24, a las 10 a. m. El duelo se despedirá por tarjeta. Se ruega no enviar coronas. Casa mortuoria, Ecuador 1316. Carruajes casa Verlini, Córdoba número 3870. v24

JUAN B. RISSOTTO—q. e. p. d.—Falleció el 23 de marzo de 1919.—Sus hermanos Domingo, Concepción R. de Orengo (ausente), José y Emilia R. Vda. de Marchessi (ausente); hermanos políticos, sobrinos, primos y demás deudos invitan a sus relaciones a acompañar los restos del extinto al cementerio del Oeste, hoy lunes 24, a las 4 p. m. Unica invitación. El duelo se despedirá por tarjeta. Casa mortuoria, Santa Fe 2850. Carruajes casa Verlini, Córdoba 3870.

MARIA BARANDIER DE FOURNIER—q. e. p. d.—Falleció el 23 de marzo de 1919, confortada con los auxilios de la santa religión.—Su esposo Eugenio Fournier; sus hijas Margarita y Emilia; sus hermanas Ana Pascal, Amelia Boltshauser (ausente) y Adela Arnaud (ausente), sus hermanos políticos, sobrinos y demás deudos invitan a sus relaciones a acompañar los restos de la extinta al cementerio del Oeste, hoy lunes 24 de marzo, a las 3 p. m. Casa mortuoria, hospital Francés (Rioja 951). El duelo se despedirá por tarjeta. Carruajes en la casa Iribarne (hijos de Juan Iribarne), Callao 416 y Andes 1230.

TERESA CALCAGNO DE CANTARELLI—q. e. p. d.—Falleció el 23 de marzo de 1919, en Tandil.—Su esposo Odoando Cantarelli, sus hijos Elvira, Adela, Alberto y Alfredo, sus hermanos doctor Blas, Orestes, Oriela C. de Larrieu, Raquel C. de Cedrés Koppen y Raúl Calcagno; sus hermanos políticos, tíos, sobrinos, primos y demás deudos invitan a sus relaciones a acompañar los restos de la extinta al cementerio del Norte, hoy lunes 24 de marzo, a las 4 p. m. Se ruega no enviar coronas. El duelo se despedirá por tarjeta. Casa mortuoria, Piedras 1020. Carruajes en la casa Iribarne (hijos de Juan Iribarne), Callao 416 y Andes 1230.

JOSE MARIA SANCHEZ PASTOR—q. e. p. d.—Falleció el 23 de marzo de 1919—Sus hijos Lola S. de Vila, José Manuel, Mercedes, Angélica, María Teresa y María Elena; su hermana Mercedes S. P. de Umerez (ausente), su hijo político y demás deudos invitan a sus relaciones a acompañar los restos del extinto al cementerio del Oeste, hoy lunes 24, a las 4 p. m. Casa mortuoria, Fray Cayetano 530. En la Compañía Nacional, B. Mitre 1170, habrá carruajes.

DOLORES OCHART DE DE LEON—q. e. p. d.—Falleció el 23 de marzo de 1919.—Su esposo, León de León; sus hijos, León, Lola, Narciso (ausente), Elvira, Sara L. de Viera (ausente), Raúl, Eladia, Julio, Palmira, Leandro y Enrique, sus padres, Leandro Ochart y Dolores C. de Ochart; su hijo político, Maximiano Viera (ausente); sus hermanos, hermanos políticos, tíos, sobrinos, primos y demás deudos invitan a sus relaciones a acompañar los restos de la extinta al cementerio del Oeste, hoy lunes 24, a las 4 p. m. El duelo se despedirá por tarjeta. Se ruega no enviar coronas. Casa mortuoria Caballito 14. Carruajes casa Lázaro Costa, Callao y Santa Fe, y Rioja 280.

CORINA OROMI DE VILLEGAS—q. e. p. d.—Falleció el 23 de marzo de 1919 confortada con los auxilios de la santa religión y la bendición papal.—Su esposo, Justo Villegas, sus hijos, María V. de Gorchs, Corina V. de Ramayo, Adela V. de Piñero Pacheco, Juan Rafael y Celia Villegas Oromí; su hijo político, Alberto Gorchs; sus nietos, su hermana Ana María Oromí de Nougués; sus hermanas políticas, Mariana Villegas y Alcira M. de Oromí, sobrinos, primos y demás deudos invitan a sus relaciones a acompañar los restos de la extinta al cementerio del Norte, hoy lunes 24, a las 4.30 p. m. El duelo se despedirá por tarjeta. Se ruega no enviar coronas. Casa mortuoria, Sarmiento 2167. Carruajes casa Lázaro Costa, Callao y Santa Fe, y Rioja 280.

ESTEBAN GANDULFO—q. e. p. d.—Falleció el 23 de marzo de 1919 confortado con los auxilios de la santa religión y la bendición papal.—Sus hijos Manuel, María G. de Muratore, Josefa G. de Marzullo, Antonio, Elena G. de Fabroschi (ausente), Nicolás y Juana; sus hijos políticos Sebastián Muratore, Marcelino Marzullo, Angel Fabroschi (ausente) y Clara Urunca de Gandulfo, sus hermanos Catalina G. de Fabroschi, Agustín. Antigona G. de Mancini; su hermana política Jerónima S. de Gandulfo, primos, sobrinos y demás deudos invitan a sus relaciones a acompañar los restos del extinto al cementerio del Norte, hoy lunes 24, a las 3.30 p. m. El duelo se despedirá por tarjeta. Unica invitación. Se ruega no enviar coronas. Casa mortuoria, Rivadavia 7051.—Nota: Carruajes en la empresa Gonzalez y Hno. Belgrano 2970, y Carlos Calvo 4155.

MARIA PAZ V. DE LABARTA—q. e. p. d.—Falleció el 23 de marzo de 1919.—Sus hijas Adriana L. de Troncoso, Josefina L. de Torres, su hijo político Bernardo Troncoso, sus nietos y demás deudos invitan a sus relaciones a acompañar los restos de la extinta al cementerio del Norte, hoy lunes 24, a las 9.30 a. m. previa misa de cuerpo presente que se oficiará en la iglesia de Nuestra Señora del Pilar a las 10 a. m. El duelo se despedirá por tarjeta. Casa mortuoria, Piedras núm. 253. Carruajes Cochería Tacuarí, calle Tacuarí 344.

JOSE SALVADOR MERLO—q. e. p. d.—Falleció en San Vicente, F. C. S., el 23 de marzo de 1919, confortado con los auxilios de la santa religión y la bendición papal.—Su esposa Eleutería Gutiérrez de Merlo; sus hijos José Alejandro y Carmen M. de Pardini; su señora madre Carmen Santomingo de Merlo; sus hermanos Carmen M. de Molinero, Isabel M. de Guidobono, Leandro S., Encarnación y Juana M. de Molinero; sus hermanos políticos Miguel Molinero, Lucinda Santomingo de Merlo, Ernestina Bastilla de Merlo, Eusebio Honorio y Antonio Gutiérrez, nietos, tíos, sobrinos, primos y demás deudos invitan a sus relaciones a acompañar los restos del extinto al cementerio local hoy lunes 24 a las 3 p. m. Se ruega no enviar coronas. El duelo se despedirá por tarjeta. Casa mortuoria, "Villa Carmen", San Vicente, F. C. S. Carruajes en la casa Bondoni Hnos. y Gómez.

FRANCISCO DURABAL—q. e. p. d.—Falleció el 23 de marzo de 1919.—Su señora madre Bernardina de Durabal, tíos, primos y demás deudos invitan a sus relaciones a acompañar los restos del extinto al cementerio de Flores, hoy lunes 24 a las 3 p. m. Casa mortuoria Canalejas 2520. Nota: Carruajes en la empresa de Luis Teyulla, Rivadavia 7274.

[illegible] ALBARRACIN Vda. DE [illegible]—q. e. p. d.—Falleció [illegible] de 1919.—Sus [illegible] C. de Albarracín, [illegible] (ausente), Margarita B. de Men[illegible] (ausente), Paula B. de Rébori, Josefa Vicente B. de Biglia, Francisco, María [illegible], Ernesto y Oscar; sus hijos políticos [illegible] M. de Benites (ausente), Pedro [illegible] Mendizábal (ausente), José B. Ré[illegible], Juan Bautista Biglia y Damián Aguilar; hermanos, hermanos políticos, nietos, sobrinos, primos y demás deudos invitan a sus relaciones a acompañar los restos de la extinta al cementerio del Oeste, hoy lunes 24, a las 4 p. m. Unica invitación. Casa mortuoria, Arce 461. Se ruega no enviar coronas. El duelo se despedirá por tarjeta. Nota: Carruajes en la empresa de Vicente Guerra, Warnes 2119 y Bompland 2171.

JULIO FASSIO—q. e. p. d.—Falleció el 23 de marzo de 1919, confortado con los auxilios de la santa religión y la bendición papal.—Sus padres Juan Fassio y Luisa Outrolo de Fassio; sus hermanos Juana F. de Repetto, María, Luisa F. de Uthurralt, Leopoldo, Nélida F. de Díaz, Ricardo y Celia; sus hermanos políticos, tíos, sobrinos, primos y demás deudos invitan a sus relaciones a acompañar los restos del extinto al cementerio del Norte, hoy lunes 24, a las 10 a. m. En la iglesia de Nuestra Señora del Pilar se dirá una misa de cuerpo presente a las 10.45 a. m. Casa mortuoria, Rawson 58. Unica invitación. Se ruega no enviar coronas. Carruajes casa Pedro A. Moreyra, Rioja 170.

ROSA CATALDI—q. e. p. d.—Falleció el 23 de marzo de 1919.—Sus padres Vicente Cataldi y María Antonia C. de Cataldi; sus hermanos Jacinto, Américo y Adolfo; su hermana política Elisa M. de Cataldi, sobrinos, primos y demás deudos invitan a sus relaciones a acompañar los restos de la extinta al cementerio del Oeste, hoy lunes 24 a las 4 p. m. Unica invitación. El duelo se despedirá por tarjeta. Casa mortuoria, Rawson 560. Carruajes en la casa de José Spallarossa e hijos, Corrientes 2180

PARTICIPACION DE SEPELIOS

MARIA LUISA BARRIOS DE CHUECO—q. e. p. d.—Falleció en La Plata el 22 de marzo de 1919.—Su esposo, Marcelo Chueco, sus hijos Marcelo, Olinda, Manuel, Esmeralda y Mario; sus hijos políticos Antonia E. de Chueco y Julio Philippa; nietos, hermanos políticos, sobrinos, primos y demás deudos participan a sus relaciones la inhumación de sus restos que se efectuó ayer domingo 23, a las 3.30 p. m. en el cementerio de La Plata. Casa mortuoria, calle 51, núm. 1084. Servicio a cargo de la empresa Betti.

MERCEDES BLAK DE REYNOSO—q. e. p. d.—Falleció el 22 de marzo de 1919.—Sus hijas Marcolina y Estanislada Reynoso, sus hijos políticos, nietos, nietos políticos, bisnietos y demás deudos participan a sus relaciones su fallecimiento y que sus restos fueron inhumados en el cementerio del Oeste, el 23 del corriente.—Sic. Convención 4016. Servicio casa Lázaro Costa, Callao y Santa Fe y Rioja 280.

MISAS Y FUNERALES

CARLOS BEGUERIE—q. e. p. d.—Falleció el 23 de marzo de 1917.—Hoy lunes 24 a las 10.30 a. m. se dirán misas en sufragio de su alma, en la capilla del Carmen

BERNARDO SIMON—q. e. p. d.—Falleció el 24 de marzo de 1918. — La familia invita a sus relaciones a la misa de cabo de año que se rezará hoy lunes 24 de marzo a las 10 a. m., en la iglesia de San Agustín (Las Heras 2550). Favor que agradecerán. El duelo se despedirá por tarjeta v24

ANTONINA CASCALLARES—q. e. p. d.—Falleció piadosamente después de recibir los Santos Sacramentos el 25 de marzo de 1918.—Su albacea Antonio M. Soler invita a las relaciones de la extinta al funeral que en sufragio del alma de dicha finada se celebrará en la Metropolitana el 26 del corriente a las 10 a. m. Habrá misas desde las 7 a. m. Unica invitación. v26

DOLORES PODESTA DE DULCE—q. e. p. d.—Falleció el 26 de marzo de 1918.—Sus hijos Juan Carlos, Alfredo, Elida, Sara y María Laura, su hija política Mercedes J. de Dulce, sus nietos, hermanos, hermanos políticos, sobrinos y demás deudos invitan a sus relaciones al funeral que por el eterno descanso de su alma se celebrará en la iglesia San Miguel el miércoles 26 de marzo a las 11 a. m. Favor que agradecerán. El duelo se despedirá por tarjeta. v26

CARMEN DIORIO DE MASSARO—q. e. p. d.—Falleció el 24 de marzo de 1918.—Su esposo Valentín Massaro, sus hijos Regina M. de Benedetto, María M. de Zarlenga, Vicente, Angel, Valentín y Carmen Massaro, sus hijos políticos, Juan de Benedetto y María Luisa S. de Massaro, su hermana Joconda D. de Sebastiani, nietos, bisnietos y demás deudos invitan a sus relaciones al funeral que por el eterno descanso de su alma se celebrará en la iglesia del Espíritu Santo, hoy lunes 24 de marzo, a las 9.30 a. m. El duelo se despedirá por tarjeta v24

TERESA DEVOTO DE BACIGALUPO—q. e. p. d.—Falleció el 4 de julio de 1918.—Sus hijos Ana B. de Quácquero, María B. de Bacigalupo, Angela B. de Durán, María Carmen B. de Cataldi, Luisa B. de Bó y Agustín Bacigalupo; hijos políticos, hermanos, hermanos políticos, nietos, bisnietos y demás deudos invitan a sus relaciones al funeral que por el eterno descanso de su alma se celebrará en la iglesia parroquial de San Cristóbal, el 26 del corriente, a las 10 a. m. El duelo se despedirá por tarjeta v26

BARTOLOME VIVOT—q. e. p. d.—Falleció el 17 de marzo de 1919.—Sus hermanos Alberto (ausente), María Elisa, Emilio, Jenara Vivot de Araujo, Sara Vivot de Cruz, Nélida Vivot de Gayán (ausente), hermanos políticos, sobrinos y demás deudos invitan a sus relaciones a acompañarlos a las misas que en sufragio de su alma se celebrarán el miércoles 26 del corriente, de 7 a 11 a. m. en la iglesia de San Nicolás de Bari. La familia asistirá a la última misa. El duelo se despedirá por tarjeta. v26

MARIA TILLOUS DE AUGE—q. e. p. d.—Falleció el 24 de febrero de 1919.—Su hijos Pedro Juan José y Enrique, sus hijas políticas Justina Germain de Augé y María P. Séméréna de Augé, sus hermanos Juan Pedro (ausente) Pedro, Luis y Mariana T. de Etchegoren, sus sobrinos, nietos y demás deudos invitan a sus relaciones al funeral que por el eterno descanso de su alma se celebrará en la cripta de la iglesia parroquial de San Carlos (Victoria 4090), hoy 24 a las 10 a. m. Favor que agradecerán. El duelo se despedirá por tarjeta. v24

CARLOS FURBATTO—q. e. p. d.—Falleció en San Vicente el 23 de marzo de 1918, confortado con los auxilios de la santa religión.—Su esposa Victoria Franchino de Furbatto, sus hijos María, José, Juana Victoria, Pablo, Enriqueta, Carlos, Elena, Albina y Ernesto, su señora madre Felisa R. de Furbatto (ausente), hermanos, sobrinos (ausentes), primos y demás deudos invitan a sus relaciones al funeral que por el eterno descanso de su alma se celebrará en la iglesia parroquial de San Vicente, hoy 24 de marzo de 1919, a las 10 a. m. El duelo se despedirá por tarjeta. v24

SECCION REMATES

Bravo Barros y Cía.

AVISOS NUEVOS

HOY—Av. SANTA FE 2307. Al lado de la esquina de Azcuénaga casa habitación bien construida, amplia y muy cómoda. En la ubicación preferida para vivir. Base, $ 50 000. A plazos
HOY a las 3 p. m. en nuestro hall, 351 San Martín 361.—BRAVO BARROS y Cía. 1p

PARA RENTA — ANCHOrena 930 y 934—Al lado de la avenida Córdoba y un barrio de familias. Amplia propiedad sólidamente construída, compuesta de una cómoda casa habitación al frente, cuatro departamentos. Con alquileres reducidos produce actualmente $ 4.620 al año. Base, $ 50.000.
EL JUEVES 3 de abril, a las 3 p. m. en nuestro hall, 351 San Martín 361. TERRENO, 10 varas por 51v60 y 52 varas. Ad corpus. CASA HABITACION: subsuelo con entrada independiente, dos habitaciones para servicio. Piso principal: jardín, escalera de acceso de mármol, vestíbulo, sala, comedor, escritorio, cocina y dependencias. Piso alto: vestíbulo, cuatro habitaciones, pieza de servicio, baño y terraza.—DEPARTAMENTOS: son cuatro, dos en la planta baja y dos en altos, cada uno con tres amplias habitaciones, cocina, patio y dependencias. Además departamento para el portero con una habitación, cocina y patio. CONSTRUCCION: frente pintado al óleo, techos de azotea, tiranterías de hierro, cielorrasos de yeso, buena carpintería, celosías, pisos pino tea y mosaico e instalación de cloacas y luz eléctrica. Visítese de 2 a 5. Títulos perfectos. Informes, 351 San Martín 361 —BRAVO BARROS Y Cía. m24

HABITACION Y RENTA Medrano 1948 y 1950, entre Mansilla y Charcas, frente a la plaza Güemes. Propiedad moderna, de altos, constituída por dos buenas casas habitación que pueden producir alta renta. A dos cuadras y media de Santa Fe. Base, $ 33.000
EL JUEVES 3 de abril a las 3 p. m. en nuestro hall, 351 San Martín 361.—TERRENO: 9v91 por 32v91 y 27v14 Ad corpus. EDIFICIO: bajos, vestíbulo, sala, comedor, dos habitaciones bajas, dos altas, cocina, cuarto de baño y patio. Altos: vestíbulo, escritorio, sala, comedor, tres habitaciones, cuarto de baño, cocina y despensa. Frente imitación piedra, cielorrasos de yeso, pisos pino de tea y mosaico, carpintería de cedro y pino, celosías, cloacas y luz eléctrica. Visítese de 3 a 5. Adoquinado pago. Títulos perfectos. Informes, 361 San Martín 361. —BRAVO BARROS Y Cía. m24

BRAVO BARROS & Cía.

CASAS

CHARCAS 957. JUDICIAL. Entre Suipacha y Carlos Pellegrini. En pleno centro. Construcción sólida, susceptible de trasformaciones y capaz de producir una renta elevada. Juez doctor Adolfo Casabal, secretario doctor Carlos Gonzalez del Solar. Testamentaría de doña Lucinda Sánchez. Base, $ 32.000.
EL JUEVES 27 de marzo, a las 3 p. m., en nuestro hall, 351 San Martín 361. Terreno: 5m71 (7v75) por 42m43 (49 varas) en el costado Este, teniendo en el del Oeste a los 27m93 (32v25) un martillo a favor de 1m95 (2v25). Ad corpus. Edificio: sala, dos comedores, siete habitaciones, cocina y una pieza chica. Puede dar $ 250 mensuales. 8 o/o a cuenta de precio. Comisión, 2 por ciento. Informes, 351 San Martín 361.—BRAVO BARROS y Cía. m19

AVEN. ENTRE RIOS 1528 a 1530. Más del 10 o/o de renta. Entre Pavón y Garay. Ubicación realmente notable. Para una gran construcción de renta. Produce hoy $ 2.040 al año. Base, $ 20.000.
EL JUEVES 27 de marzo, a las 3 p. m., en nuestro hall, 351 San Martín 361. Terreno: 9 varas por 36v29 en un costado y 36v30 en otro. Ad corpus. Edificio: amplio local para negocio con sótano, comedor, tres habitaciones bajas, una en altos, cocina y patio. La instalación de luz eléctrica pertenece al inquilino. Títulos perfectos. Informes, 351 San Martín 361.—BRAVO BARROS y Cía. m19

AVENIDA SANTA FE 2307. Al lado de la esquina de Azcuénaga. Una cómoda y bien tenida casa-habitación. Amplia y confortable. En una ubicación codiciada. Base $ 50.000. El precio deberá abonarse $ 30.000 en tres cuotas iguales con vencimientos el 30 de septiembre de 1919, 1920 y 1921, con garantía hipotecaria y 7 por ciento de interés anual por semestres anticipados.
EL LUNES 24 de marzo, a las 3 p. m., en nuestro hall, 351 San Martín 361. Terreno: 300 vs. cds. Ad corpus. Edificio: vestíbulo, sala, antesala, comedor con estufa de mármol y friso de madera, tres habitaciones bajas, dos altas, baño instalado, cocina con económica y pieza para servicio. Frente imitación piedra, cielos rasos de yeso decorados, muros con empapelados finos, zaguán con revestimiento y escalera de mármol, carpintería y celosías de cedro, pisos pino tea encerados y mosaicos extranjeros, instalación de luz eléctrica, agua caliente y cloacas. Visítese de 2 a 5. Títulos perfectos. Informes, 351 San Martín 361.—BRAVO BARROS y Cía. m15

PARA RENTA — CON CEdulas. Casa Venezuela 3199, entre 24 de Noviembre y Loria. A una cuadra de la avenida Belgrano y a cinco de Rivadavia. Susceptible de refaccionarse y trasformarla en una buena casa para vivir. Base, pesos 14.000, de cuya suma se deducirá una hipoteca de 12.000 cédulas nacionales serie L, con la que deberá continuarse a estilo de plaza.
EL DOMINGO 30 de marzo, a las 4 30 p. m., en la misma propiedad. Terreno: 12v51 por 23v59. Ad corpus. Edificio: Comedor seis habitaciones, pieza en altos, baño, cocina y jardín. Cloacas y luz eléctrica. Títulos perfectos. Informes, 351 San Martín 361.—BRAVO BARROS y Cía. m31

CASA BAJA Y ALTA, MOderna. En pleno centro de Flores. Pedernera 181 y 183, entre Ramón Falcón y Provincias Unidas. A cuadra y media de la avenida Rivadavia y de la plaza. Construída con materiales selectos compuesta de dos cómodas y bien distribuídas casas habitación que producen pesos 3 600 de renta al año. Base pesos 32.000.
EL DOMINGO 30 de marzo a las 5 p. m. en la misma propiedad. TERRENO: 10 varas por 23v53 y 23v79. Ad corpus. PLANTA BAJA: Vestíbulo, sala, comedor, 3 habitaciones, baño instalado, cocina y dos piezas para servicio. PLANTA ALTA, igual más una habitación al frente. CONSTRUCCION: Frente imitación piedra, zaguanes estucados y con revestimiento de mármol, escalera de mármol, cielos rasos de yeso, celosías metálicas y de cedro, cloacas. La casa baja tiene contrato por dos años a razón de pesos 145 mensuales. Visítese de 10 a 12 y de 4 a 5. Títulos perfectos. Informes, 351 San Martín 361. BRAVO BARROS y Cía. m23

CASA POR $ 6.000 — AL SUR. Muy bien ubicada, 24 de Noviembre 1036, entre Carlos Calvo y Humberto I. Adoquinado pago. A una cuadra de la avenida San Juan. Produce pesos 720 al año. Base pesos 6.000.
EL DOMINGO 30 de marzo a las 4 p. m. en la misma propiedad. TERRENO: 9v15 por 15 varas en un costado y 13 varas en otro. Ad corpus. Tres habitaciones, cocina, patio de mosaico. Frente imitación piedra, cielos rasos de yeso, pisos pino de tea y mosaico, celosías, luz eléctrica y cloacas. Títulos perfectos. Informes, 351 San Martín 361.—BRAVO BARROS y Cía.

ESQUINA MODERNA — EN Floresta. San Ramón 699 esquina Arrecifes 3301 a 3305. Para renta. A cuatro cuadras de Provincias Unidas y a siete de Rivadavia. Base pesos 9.000.
EL DOMINGO 30 de marzo a las 2 p. m. en la misma propiedad. TERRENO: 19 varas 08 a San Ramón, 13v16 a Arrecifes, 18v65 en un costado y 12v[illegible] en otro. Ad corpus. EDIFICIO: Local con piso de mosaico y sótano y con entrada independiente 3 habitaciones, cocina y baño, frente imitación piedra. Títulos perfectos. Informes, 351 San Martín 361.—BRAVO BARROS y Cía.

CASA HABITACION moderna. Thames 1385 entre Guayanas y Cabrera. Al lado de Rivera. Construída a todo costo y muy bien tenida. Adoquinado pago. Base pesos 22.000. Podrán quedar en hipoteca pesos 20.000 a un año al 7 1/2 por ciento de interés.
EL DOMINGO 30 de marzo a las 5 p. m. en la misma propiedad. TERRENO: 10 varas por 44v68 y 43v47 contrafrente 9v77. Ad corpus. EDIFICIO: Vestíbulo, sala, antesala, comedor, cinco dormitorios, baño instalado, cocina, pieza para servicio y carbonera. Frente imitación piedra. Cloacas. Visítese de 3 a 5. Títulos perfectos. Informes, 351 San Martín 361.—BRAVO BARROS y Cía. m27

MODERNA — EN VILLA Urquiza. Muy bien ubicada Nahuel Huapí 4921 entre Colodrero y Pacheco. Para habitar. Puede dar fácilmente pesos 120 mensuales. A dos cuadras de la plaza y de los tranvías número 96 y Lacroze y a seis de la estación. Adoquinado pago. Base pesos 14.000.
EL 30 de marzo a las 2 30 p. m. en la misma propiedad. TERRENO: 20 varas por 32v33. Ad corpus. EDIFICIO: vestíbulo, sala, comedor, 2 habitaciones, baño, cocina y pieza para servicio. Jardín al frente, fondo y costado. Frente imitación piedra. Visítese de 3 a 5, con tarjeta de nuestro escritorio. Títulos perfectos. Informes, 351 San Martín 361.—BRAVO BARROS y Cía.

BERNARDO DE IRIGOYEN 1332 al 1336. A una cuadra de la plaza Constitución entre Cochabamba y Garay y en la mejor ubicación del Sur de la capital. Para levantar un gran edificio de renta. Base pesos 26.000.
EL LUNES 31 de marzo a las 3 p. m. en nuestro hall, 351 San Martín 361. TERRENO. 8v15 por 54 varas en un costado, teniendo en otro a las 44v60 un martillo en contra de 2v41 por 9v33. Ad corpus. EDIFICIO: local para negocio con sótano, dos habitaciones de material, cuatro de madera y galpón de madera y zinc. Títulos perfectos. Informes, 351 San Martín 361.—BRAVO BARROS y Cía. m23

CASA Y TERRENOS EN V. Sársfield. Casa Araujo 1167 y 1169, y terrenos calle Araujo entre Provincias Unidas, (tranvías eléctricos 45 y 48 y adoquinado) y Bragado, y Bragado entre Araujo y Basualdo. Base, $ 2 500 la casa y $ 1 la vara los terrenos.
EL DOMINGO 30 de marzo, a las 3 p. m. en la misma propiedad. CASA: A una cuadra de Provincias Unidas. Mide 11v5[illegible] por 39v.15 y 11v.34 en el contrafrente. Ad corpus. Comedor, tres habitaciones, una más pequeña, cocina. TERRENOS: Dos lotes Araujo entre Provincias Unidas y Bragado. Nos. 6 y 12, manzana B. Superficies 316v.c.02 y 300v.c.10. Un lote Bragado entre Basualdo y Araujo Núm. 18, manzana B. superficie 405v.c.50. Títulos perfectos. Informes y planos, 351 San Martín 361.—BRAVO BARROS y Cía. m22

FEDERICO LACROZE 3166 A 3170. Casa de renta moderna. Entre Freyre y Conde, a cuatro cuadras de la estación Colegiales y en uno de los puntos más lindos de la avenida. Base $ 14 000.
EL DOMINGO 30 de marzo, a las 4 p. m., en la misma propiedad. Terreno 10 varas por 45. Ad corpus. Edificio: Gran local al frente con cortinas metálicas y piso de mosaico y con entrada independiente, dos habitaciones, cocina, dependencias y fondo. Frente imitación piedra, cielos rasos de yeso, pisos pino de tea y mosaico, luz eléctrica y cloacas. Títulos perfectos. Informes, 351 San Martín 361.—BRAVO BARROS y Cía. m21

CASA EN VILLA BALLESter.—Judicial, calle General Paz 445, entre bulevar Ballester y Buenos Aires. A seis cuadras al NE. de la estación. Juez doctor Fernando Klappenbach, secretario doctor J. Figueroa Alcorta. Juicio Banco El Hogar Argentino con Domingo Aragona. Base, pesos 2.519 60.
EL DOMINGO 6 de abril, a las 3 p. m., en la misma propiedad. Terreno. 8m66 (10 varas) por 30 m. (34v64). Edificio: dos habitaciones, cocina, pieza de servicio en altos, corredor con piso de mosaico, fondo y cerco de alambre tejido. 8 o/o a cuenta de precio. Comisión, 2 o/o. Informes, 351 San Martín 361.—BRAVO BARROS y Cía. m21

CASA EN LA PLATA, BIEN ubicada. Calle 5 número 436, entre 40 y 41. Barrio de familias. A cuadra y media de la diagonal 74, a dos de la avenida 7 y siete cuadras de la estación del F. C. Sud. Base $ 8000.
EL DOMINGO 30 de marzo a las 3, en la misma propiedad. Terreno 11v55 por 84v64. Ad corpus. Edificio: Cuatro habitaciones principales, cuarto de baño, cocina, galería, pieza para servicio y jardín. Tiene cloacas. Títulos perfectos. Escrituras por ante el escribano que designe el vendedor. Informes, 351 San Martín 361. —BRAVO BARROS y Cía. m23

DOS CASAS DE RENTA EN Belgrano. Modernas, bien construídas. Olagüer 3065, entre Zapiola y Freyre. Barrio de familias a una cuadra de Aviles (tranvías 38 y 97) y a seis de la estación Belgrano. Dan $ 840 al año, cada una, con alquileres reducidos. Base, $ 7.000 cada casa.
EL DOMINGO 30 de marzo, a las 3 p. m. en las mismas propiedades. Mide cada casa 9 varas por 57v70. Ad corpus. Edificios: Cada casa consta de dos departamentos compuestos cada uno de dos habitaciones, cuarto de baño, cocina, patio y dependencias. Aguas corrientes y luz eléctrica. Títulos perfectos. Informes, 351 San Martín 361.—BRAVO BARROS y Cía. m21

CASA EN LANUS. Judicial. Calle Carlos Calvo 3560, entre Formosa y Chaco. A cuatro cuadras del tranvía eléctrico, a seis de la avenida Pavón y al NO. de la estación del ferrocarril del Sud. Juez doctor Matías Mackinlay Zapiola, secretario doctor Napoleón Paz. Juicio Crédit Foncier de Buenos Aires et des Provinces Argentines contra José Leal. Base, $ 624.98 oro sellado, o sea $ 1.420.35 m/n.
EL DOMINGO 30 de marzo, a las 3 p. m., en la misma propiedad. Terreno: lote 25, manzana 9. Mide 8m63 por 43m30 (10 varas por 50). Edificio: jardín al frente, dos habitaciones, cocina, galería con piso de mosaico. 8 o/o a cuenta de precio. Comisión, 2 o/o. Informes, 351 San Martín 361.—BRAVO BARROS y Cía. m19

TERRENOS

ISLAS EN EL PARANA. — Judicial. En la sección segunda. En la confluencia de los ríos Paraná Guazú y Paraná Mini. 205 hectáreas divididas en ocho lotes con superficies de 15 a 38 hectáreas. A tres horas del Tigre. Juez doctor Uladislao F. Padilla, secretario doctor Dámaso E. Palacio. Juicio Banco Argentino de Hipotecas y Edificación con Estanislao de Berroja Albiz. Bases de $ 2.137.50 a 4.522.50 cada lote. El precio podrá abonarse: tercera parte al contado, tercera parte a un año y tercera parte a dos años de plazo con garantía hipotecaria y 7 1/2 por ciento de interés anual pagadero por semestres anticipados.
EL MIERCOLES 26 de marzo, a las 3 p. m., en nuestro hall, 351 San Martín 361. Linderos: al Norte, río Paraná Guazú; al Este río Paraná Mini; al Oeste sucesión de Clemente Olivera y al Sur, Estanislao de Berroja Albiz. Escrituras por ante el escribano señor Horacio Turlo. 8 o/o a cuenta de precio. Comisión, 2 o/o. Informes y planos, 351 San Martín 361.—BRAVO BARROS y Cía m19

Francisco Rayneli e hijo

CASA de RENTA, ESTADOS Unidos 1623 y 25. Altos y bajos, 10 piezas altos y 9 bajos. Renta 400 $. Base, 26.500 $.
EL DOMINGO 30 de marzo, a las 5. v24

*CASA, LORIA 1923, CON CE*dulas, 6 piezas, todas comodidades, cloacas, 7 000 $ cédulas. Deben visitarla, que es un lindo negocio, cloacas, mide 10 por 35. Base, $ 8.000, con las cédulas.
EL DOMINGO 30 de marzo, a las 2. v24

*CASA LINIERS 974 — HER*mosa y cómoda. Pintada al óleo. Conviene visiten esta casa. Base, $ 8.950.
EL DOMINGO 30 de marzo, a las 4.30. v24

*CASA, CASTRO 722 — MO*derna. Negocio y familia. Base, $ 7.000. Llamamos la atención sobre esta casa. Cloacas. Renta, 90 $ libres.
EL DOMINGO 30 de marzo, a las 2.30. v24

*CASA, BULEVAR PROVIN*cias Unidas 4927 y 31. Grande, lindísima. Mide 11x93, 4 piezas. Base, $ 8.950.
EL DOMINGO 30 de marzo, a las 3. v24

CASA MODERNA, EMILIO Mitre 715, 6 piezas. Notable. Deben verla. Base, $ 5.950. Con las cédulas.
EL DOMINGO 30 de marzo, a las 4. Informes, Victoria 571. Detalles después. v24

*CASA MODERNA, calle Pi*chincha 617, 5 piezas. Base, $ 6.950. Todo lindo.
EL DOMINGO 6 de abril, a las 4. v24

*CASA SOLIDA, MUCHO TE*rreno, avenida Gaona 3195 y 99, 4 piezas, etc. Sólida, baratísima. Base, $ 6.950
EL DOMINGO 6 de abril, a las 2. v24

CASA, AVENIDA CRUZ 821 y Av. La Plata. 10 por 10 metros, 3 piezas. Notable ubicación. Es un negocio que deben visitar. Base, $ 5.950
EL DOMINGO 6 de abril, a las 3 v24

CASA MODERNA, ESQUINA Beauchef y Santander 802. Mide 16 por 12. Negocio y familia. Nada mejor. Esta casa es espléndida. Base, $ 6.950
EL DOMINGO 6 de abril, a las 3.30. v24

*NOTABLE TERRENO en Vi*lla Devoto, calle Lacar al lado del No. 115[illegible], frente estación Pacífico, 12x31. Base 10 $ la vara c.
EL 30 de marzo a las 5.30. v24

MARIO LIVINGSTON

*POSTERGADO HASTA nue*vo aviso. 4 200 hectáreas en Villa María. Colonia La Internacional, en 42 lotes de 100 hectáreas. Un lote con opción a todo. Base pesos 110 la hectárea. Pagadero 20 o/o al contado y el resto en 4 cuotas anuales del 20 o/o cada una. Orden del Banco de la Nación.—Mario Livingston. v30

F. González Elizalde

(San Martín 92 — U. T. 1592, Avda)

*A 50 METROS DE LOS tran*vías 84 y 5[illegible] en combinación con el subterráneo. En el Caballito, bonita casa, Pujol 6[illegible] y Neuquén, en terreno de 10 por 54 varas. Consta de jardín al frente, dos dormitorios, cocina, w. c., galerías, patios mosaicos, aguas corrientes, adoquinado pago, etc., dista 5 cuadras de la avenida Rivadavia. Base pesos 6.000 pueden quedar en hipoteca pesos 4.000 a pagar en 120 mensualidades. Visítese
EL DOMINGO 30 de marzo a las 4 p. m. Informes San Martín 92. m28

*LOS CAMPOS DE ORTI*z, en Río Negro, sección VI, letra A N 20 10 000 hectáreas, totalmente alambradas y divididas en 3 lotes, con mejoras de importancia. Venta como judicial por división de condominio entre herederos mayores. Base, $ 5 la hectárea
EL JUEVES 10 de abril a las 3 p. m., en mi salón de ventas San Martín 92. Después detalles. Informes y planos solicítense. San Martín 92. v30

Guerrico y Williams

JUDICIAL TERRENO EN Belgrano. La esquina El Cano y Los Incas, a 3 cuadras de la estación del F. C. B. A. al R. Mide 27m50 al E. sobre El Cano, 4 metros en la ochava 27m47 al NO. sobre Los Incas, 1am48 al S. o sea 261.76 m. c. (349 03 v. c.) Base pesos 2 000
EL MIERCOLES 26 de marzo a las 3, en nuestra casa B. Mitre 757. Orden del señor Juez doctor Roberto Bunge, secretaría Quesada, en el expediente número 2082 anotado al folio 375 de la secretaría autorizante. Exíjase 8 o/o a cuenta de precio y 2 o/o de comisión.—Guerrico y Williams m22

Corral y Lauria

Ex socios de la casa José Conti y Cía.

BARRANCAS de Belgrano. — Frente a su cúspide y a la importante calle Juramento, recorrida por los automóviles que van a los aristocráticos pueblos del Norte, a una cuadra de los trenes eléctricos del F. C. C. A. que en 9 minutos conducen a Retiro y a 3, 4 y 5 cuadras, respectivamente, de la plaza, iglesia y avenida Cabildo. La ubicación ideal e indiscutiblemente la mejor del aristocrático "faubourg". Entre palacios dos terrenos de inmejorables dimensiones, remataremos sin base.
EL DOMINGO 30 de marzo como sigue:
A LAS 5. Terreno Juramento entre 3 de Febrero y 11 de Septiembre, que consta de 10 varas de frente por 29v50 de fondo. Superficie, 295 20 v. c.
A LAS 5.15. Terreno 3 de Febrero entre Juramento y Echeverría, que mide 12v23 de frente por 24v17 de fondo al S. y 19v93 al N. Superficie, 270 v. c. Tenemos un proyecto de edificación a disposición de los interesados. Seña, 8 o/o. Comisión, 2 o/o. Informes, San Martín 231. m24

A. C. Taquini y Cía.

*JUDICIAL — EN FLORES*ta. Arrecifes 3550, entre Pergamino y Azul, 3 piezas, frente con verja, cielos rasos de yeso, pisos pino, galería, cristales con armazón de hierro, aguas corrientes, etc. Terreno de 8.66 metros de frente, 38.8 costado 80, y 34.22 al NE. Base, $ 6 750 m/n
EL DOMINGO 30 de marzo, a las 4 p. m., en la misma. Orden del señor juez doctor Klappenbach, secretario doctor Espeche. Juicio Juan Calandria, contra Dolores Pena. Seña, 8 o/o. Comisión, 2 o/o m14

Carlos A. Boló

*B. MITRE 3426 ENTRE Bus*tamante y Billinghurst. Hermosa casa edificación en cal. Terreno de 8.66 metros por 30.31 m. Consta de sala, vestíbulo, cuatro dormitorios, comedor, despensa, dos cocinas, baño y w. c., separados pieza servicio, altos, dos patios mosaico, corredor escalera, azotea, cielos rasos yeso, carpintería primera, negocio pesos 20.000 de base. Reconoce hipoteca pesos 10.000 que puede tomar el comprador, interés 8 o/o. Títulos perfectos a disposición. Cerrito 12. Comisión 2 o/o. Seña 10 o/o.
EL DOMINGO 30 de marzo a las 4 p. m. en la misma. m22

V. S. Lobato y Cía.

CASAS

JUDICIAL — Cangallo 1219, entre Libertad y Talcahuano. Una propiedad amplia con edificio que no es moderno pero sí sólido, que se encuentra en muy buenas condiciones de solidez. Base, pesos 58.500. Produce 400 pesos mensuales, sin contrato. Título perfecto. Pavimento de madera, pago. Venta ad-corpus.

EL JUEVES 27 de marzo a las 3, en nuestra casa, Rivadavia 639. El edificio consta de 11 habitaciones principales y demás dependencias. Hay una pieza de madera que pertenece al inquilino. La venta se efectuará de acuerdo con el siguiente:

EDICTO JUDICIAL

Por disposición del señor juez de primera instancia en lo civil doctor Matías Mackinlay Zapiola, secretaría del doctor José A. Quirno Costa, se hace saber por el término de 15 días, que en la sucesión de don Eliseo Bosch, han sido designados los martilleros señores V. S. Lobato y Cía., para que vendan en remate público la propiedad calle Cangallo 1219, que mide según título 9m53 de frente por 45m03 de fondo (entre muros tiene 9m10 por 47m50 y 8m45 en el contrafrente). Ad-corpus, con la base de $ 58.500 o sea las 2|3 partes de la tasación reducida n un 35 o|o. Autorízase a los martilleros a exigir del que resulte comprador el 8 o|o a cuenta de precio y el 2 o|o de comisión. Más datos en la secretaría del autorizante y el escritorio de los martilleros, calle Rivadavia 639.—Buenos Aires, 28 de febrero de 1919.—Firmado: José A. Quirno Costa, Secretario.—V. S. LOBATO y Cía. m16

JUDICIAL — RIVADAVIA 1423, 1425 y 1429, entre Uruguay y Paraná, sobre la plaza del Congreso. Buena propiedad de altos y bajos edificada en 731.35 metros cuadrados (975.80 v. c.). Base $ 154.000. Título perfecto.

EL JUEVES 27 de marzo a las 3, en nuestra casa, Rivadavia 639, de acuerdo con el siguiente:

EDICTO JUDICIAL

Por disposición del señor juez de primera instancia en lo civil doctor Matías Mackinlay Zapiola, secretaría del doctor José A. Quirno Costa, se hace saber por el término de 15 días, que en la sucesión de don Eliseo Bosch, han sido designados los martilleros señores V. S. Lobato y Cía., para que vendan en remate público la propiedad calle Rivadavia 1423|25|29, que mide 12m124 de frente por 60m36 de fondo, con la base de $ 154.000 o sea las 2|3 partes de la tasación. Autorízase a los martilleros a exigir del que resulte comprador el 8 o|o a cuenta de precio y el 2 o|o de comisión. Más datos en la secretaría del autorizante o al escritorio de los martilleros, calle Rivadavia 639.—Buenos Aires, 28 de febrero de 1919.—Firmado: José A. Quirno Costa.—El edificio es antiguo pero sólido y bien construido, consta de un gran salón para negocio y otro pequeño en la planta baja, y una amplia casa de familia que ocupa dos pisos altos. El piso bajo consta de sala, antesala, escritorio, hall, comedor, despensa, otra pieza, cocina con económica e intermediario, 4 piezas para servicio, baño para el mismo, patio cubierto y patio azotea. En el 2o. piso 3 dormitorios a la calle, 3 al interior, hall, 2 baños, cuarto de costura y dos piezas en tercer piso. Hay ascensor y detalles de lujo. Puede visitarse de 3 a 5. Otros informes, Rivadavia 639.—V. S. LOBATO y Cía. m16

JUDICIAL — RIVADAVIA 1435, 1439 y 1441 entre Uruguay y Paraná, sobre la plaza del Congreso. Casa de altos y bajos, con negocio y departamentos, edificio sólido susceptible de reformas, en terreno de 726.36 m c. (968.49 v. c.). Base $ 130.666.66. Título perfecto.

EL JUEVES 27 de marzo a las 3, en nuestra casa, Rivadavia 639, de acuerdo con el siguiente:

EDICTO JUDICIAL

Por disposición del señor juez de primera instancia en lo civil, doctor Matías Mackinlay Zapiola, secretaría del Dr. José A. Quirno Costa, se hace saber por el término de 15 días, que en la sucesión de don Eliseo Bosch, han sido designados los martilleros señores V. S. Lobato y Cía., para que vendan en remate público la propiedad calle Rivadavia 1435|39|41, que mide 12m333 de frente por 59m40 de fondo, con la base de $ 130.666.66 o sea las 2|3 partes de la tasación. Autorízase a los martilleros a exigir del que resulte comprador el 8 o|o a cuenta de precio y el 2 o|o de comisión. Más datos en la secretaría del autorizante o al escritorio de los martilleros, calle Rivadavia 639.—Buenos Aires, 25 de febrero de 1919.—Firmado: José A. Quirno Costa, secretario.—El edificio consta de dos negocios al frente en la planta baja, una casa de familia al frente en el primer piso alto, con sala, escritorio, hall, salita, 3 dormitorios, baño, cocina con económica e intermediario, 2 piezas en altos para servicio, w. c., etc. y al fondo 4 departamentos, dos en los bajos y dos en altos, con 4 piezas y dependencias y además de estos 4 departamentos otros 5 piezas, 2 baños, cocina y 3 de madera en altos. Pueden visitarse de 3 a 5. Hay un galpón de madera que no entra en la venta, que es del inquilino.—Otros informes, Rivadavia 639.—V. S. LOBATO y Cía. m16

BUENA CASA, SOBRE EL subterráneo, a dos cuadras de la estación Medrano, Castro Barros 258 entre Victoria y Belgrano. Base $ 22.000. Facilidades de pago. Título perfecto. Adoquinado pago. Renta 220 mensuales. Contrato vence el 30 de abril próximo.

EL DOMINGO 30 de marzo a las 5, en la misma. Mide 10 varas por 38.50 y 14.40 en el contrafrente (469 v. c.) Edificio en cal, tirantería dura, techos baldosas. Tiene sala, comedor, 6 dormitorios, baño, cocina, pieza servicio, otra grande en altos, antecocina, 2 amplios patios de mosaicos, puertas cedro, celosías hierro, revestimientos baldosas blancas en baño y cocina, pileta, marquesina, vidrios, pisos tea, luz eléctrica y cloacas. Visítese de 10 a 11 y de 2.30 a 4.30. Seña 8 o|o, Comisión 2 o|o. Informes, Rivadavia 639.—V. S. LOBATO y Cía. m23

EN BELGRANO — PAMPA 2559 entre General Paz y Amenábar, a una cuadra de Cabildo y rodeado de tranvías y con adoquinado. Base pesos 22.000, pudiendo dejarse pesos 15.000 en hipoteca a 1 o 2 años al 8 o|o de interés anual, en caso de tomar la hipoteca la escritura deberá otorgarse por ante el escribano señor Carlos de la Torre. Título perfecto.

EL DOMINGO 30 de marzo a las 4, en la misma. Mide 12.50 varas por 25. Edificio con frente imitación piedra, consta de: sala, escritorio, vestíbulo, 3 dormitorios, comedor, cuarto de baño, cocina, 2 piezas para servicio en altos, w. c., cielos rasos yeso, pisos pino tea, galería cubierta, patio mosaicos, tirantería de hierro, techos de azotea, preparada para altos, pileta para lavar, etc. Puede visitarse de 10 a 12 y de 4 a 6. Seña 8 o|o, Comisión 2 o|o. Informes Rivadavia 639.—V. S. LOBATO y Cía. m23

Mario Seeber

SANTA FE ENTRE ESMERALDA y Suipacha. Por orden del señor síndico del concurso de Guillermo Arning y Cía., procederé a la venta de un terreno, ubicado en la calle Santa Fe entre Esmeralda y Suipacha, compuesto de 13.63 metros de frente por 7.57 de fondo, en el costado Oeste y 6.36 metros en el costado Este y 13.50 metros en el contrafrente, con una superficie total de 94.43 metros cuadrados. Terreno que se presta, por estar situado en el barrio más aristocrático de la capital y por su gran frente, para la construcción de una casa de pequeños departamentos, de gran renta o para un petit hotel. Base, $ 20.586.82 m|n. al contado. Exigiré 3 o|o de comisión y el 8 o|o a cuenta de precio.

EL LUNES 31 de marzo, a las 4 p. m., en mi escritorio, Reconquista 144.—Mario Seeber. m17

PERALTA MARTINEZ Y SERNA

CASAS

SANTA FE 3340 y 3344 — Gran edificio de altos y bajos, distribuido en dos cómodas casas de familia. Ocupa un terreno de 12v70 de frente por 58v22 de fondo y se halla seis cuadras hacia el centro, del jardín Botánico; vale decir, el sitio de mayores preferencias para vivir. Solidísima construcción, parte de su frente tiene revestimiento de mármol y sus detalles del interior son de importancia. Como judicial, para liquidar un condominio. Base pesos 85.000.

EL VIERNES 4 de abril a las 3, en nuestra casa, 320 San Martín 326. Detalles del edificio: Planta baja: gran entrada con zócalos de mármol y recuadros de ónix de San Luis; entrada independiente para servicio, vestíbulo, salón, sala, comedor, antecomedor, 6 habitaciones principales y baño, vestíbulo interior y sótano, en entresuelo 3 habitaciones y otra pieza de baño, grandes patios y en el contrafrente una buena construcción de altos y bajos, con 5 piezas y dependencias de servicio. La casa de los altos, con cómoda escalera consta de vestíbulo, sala, antesala, escritorio, amplísimas galerías, comedor, 4 habitaciones, baño, patio cubierto, otro abierto, cocina, despensa y 2 piezas de servicio. Esta casa da 300 pesos al mes; la principal está desocupada. Horas de visita: 2 a 5 p. m. Títulos perfectos.—Peralta Martínez y Serna. m23

PIEDRAS Y MEJICO, UNA esquina soberbia, por sus medidas, por su situación central, que se halla sólo a seis cuadras de la plaza y avenida de Mayo por su amplio edificio de tres pisos de gran solidez, trasformable, con ventajas para su producción. Allí hay tres salones de negocio y cuatro departamentos para familia. Venta decidida. Base, $ 65.000. Ad corpus.

EL MIERCOLES 2 de abril, a las 3, en nuestro hall, 320 San Martín 326. Terreno: Mide 16v.75 de frente al Oeste por 19v.50 de frente también al Sur. Edificio. Planta baja: Tres locales para negocio con dependencias y en altos, dos departamentos en cada piso, teniendo dos de ellos cinco habitaciones y dependencias, y los otros dos tres habitaciones y dependencias. Título perfecto. 8 o|o de seña y 2 o|o de comisión. Puede visitarse de 10 a 12 y de 2 a 5.—Peralta Martínez y Serna. m22

CANNING 1556 ENTRE Honduras y San Salvador. Un amplio terreno con extenso galpón y habitaciones. Para una industria, fábrica o garage, reune todas las comodidades. Base, $ 18.000.

EL JUEVES 27 de marzo, a las 3, en nuestra casa, 320 San Martín 326. Terreno: 10 varas de frente por 63v77 de fondo. Edificio: Lo constituye un gran galpón con techo de cinc sobre muros de mampostería, piso de portland, dos habitaciones de material y otras dos de madera y cinc, etc. Título perfecto. 8 o|o de seña y 2 o|o de comisión.—Peralta Martínez y Serna. m19

HOY! Judicial, casa en Carlos Casares, con frente a la calle Nicolás L. Robbio (antes 9 de Julio). Dista cinco cuadras de la estación del ferrocarril y tres de la Avenida de Mayo. Venta por orden del señor juez doctor Casabal, secretaría del doctor Laspiur, juicio Sociedad Argentina de Edificación con José Pisarevsky. Base, pesos 6.875.

HOY LUNES 24 de marzo, a las 3, en nuestra casa, 320 San Martín 326. Terreno es parte del solar número 1 de la manzana 52 (plano oficial), se compone de 15 metros de frente al SE. por 40 metros de fondo. Edificio: Consta de zaguán, habitaciones y dependencias. El comprador deberá entregar 8 por ciento de seña y a cuenta de precio y 2 o|o de comisión.—Peralta Martínez y Serna.—Armando F. Laspiur, secretario. m18

Casares Hnos. y Diehl

919 HECTAREAS EN Baradero.—A 1 legua de Alsina y 4 de Baradero, F. C. C. Argentino, partido de Baradero, provincia de Buenos Aires. La zona de los buenos campos para ganadería de la provincia de Buenos Aires, donde abundan los pastos refinados y tiernos, con aguadas permanentes todo el año de la Cañada Honda y el río Areco, de muy buenas aguas y no pantanosos. Son 919 hectáreas, 53 áreas, 02 centiáreas, divididas en dos potreros con una casa-habitación de material, 3 piezas y cocina, dependencias y un galponcito y un puesto de 2 piezas también de material. Está alambrado por dos costados, siendo sus límites por los otros líneas las naturales del río Areco y la cañada Honda. Linda por el Norte con Pedro J. Laclau y Faustino Alsina (cañada Honda en medio), por el Sur y Sur Este, con D. J. J. Castex, por el Este con F. Atucha (río Areco en medio), por el Oeste con Faustino Alsina. Arrendado hasta el 30 de junio de 1920, a razón de 7.000 $ m|n anuales. Todo lo plantado y adherido al suelo del campo, excepción de la casa-habitación, galpón, puesto, alambrado exterior y del potrero, son propiedad del arrendatario, como así también el alambrado de la calle interior del campo. Base de venta, $ 125 m. n. la hectárea.

EL MARTES 25 de marzo a las 3 p m., en nuestra casa, Sarmiento 357, Buenos Aires, donde los interesados pueden solicitar planos y otros informes. Para visitarlo por estación Alsina F. C. C. Argentino, dirigiéndose al Hotel Machotti y en el campo al arrendatario Sr. Pedro J. Laclau. El comprador entregará en el acto del remate el 8 o|o de seña a cuenta de precio y el 2 o|o de nuestra comisión.—Casares hermanos y Diehl. m.14

EN LA DULCE F. C. SUD.—Chacras, quintas y solares, sin base. A plazos. En el pueblo y colonia Nicanor Olivera, sobre la estación La Dulce, del F. C. Sud, línea de Tres Arroyos a Lobería. Comprende esta venta tres chacras, cinco quintas y varias manzanas de terreno y dos edificios ocupado uno por la policía y otro por una casa de negocio. Venta sin base al mejor postor y en la siguiente forma de pago: 25 o|o al contado y el 75 o|o restante en tres cuotas iguales de 25 o|o a 6, 12 y 18 meses de plazo, con pagaré hipotecario y 7 o|o de interés anual, por semestres adelantados.

EL DOMINGO 6 de abril, a la 1 p. m., en el mismo pueblo. Próximamente planos.—Casares Hnos. y Diehl. voa

Enrique D. Lagos

345 San Martín 345

PRINGLES, DORREGO Y 3 Arroyos, en el deslinde de estos tres partidos, liquidaré el saldo de mi remate anterior. 6 lotes con superficies desde 337 hasta 1.843 hectáreas, formando un conjunto unido de 3.700 hectáreas con opción. Forma de pago: 50 o|o al contado y 50 o|o a 4 años de plazo con 6 por ciento de interés anual; y el mismo vencimiento del remate anterior, rebajándose los 50 días en el primer semestre cuyos intereses deberán contarse desde el 20 de abril próximo. Excelentes campos para agricultura y ganadería, siendo una gran colocación para renta, pues se pueden arrendar inmediatamente a buen precio, habiendo muchos interesados. Base de venta: 80 pesos para todos los lotes excepción del lote número 8 que tiene base de pesos 70. La entrega del campo se dará por el ingeniero señor Adolfo Arcansol, del 15 al 20 de abril, y las escrituras se otorgarán por la oficina de los escribanos Alejandro y Horacio Ferrari, Sarmiento 643.

EL JUEVES 10 de abril, en el hotel Puchuló, en Tres Arroyos, a las 3 p. m. En el acto del remate exigiré el 8 o|o a cuenta del precio y el 2 o|o de mi comisión. Por planos e informes a mi casa San Martín 345.—Enrique D. Lagos. m20

P. Buontempo

Av. SAN JUAN Y 24 DE Noviembre 1275. 10x37 vs. Sala, 3 dormitorios, cocina, w c., cielos rasos, pino tea, mosaicos, cloacas y adoquinado pago. Base $ 12.500 a plazos.

EL DOMINGO 30 de marzo a las 3 p. m. en la misma. Datos, P. Buontempo, Rivadavia 3187, U. T. 93 Mitre. m24

Av. BOEDO, ESTADOS UNIdos 4073. 4 dormitorios, 1 pieza chica, cocina, w. c., pino tea, mosaicos, luz eléctrica, cloacas y adoquinado pago. Base pesos 9.500 a plazos.

EL DOMINGO 30 de marzo a las 3.30 p. m. en la misma. Datos, P. Buontempo, Rivadavia 3187, U. T. 93 Mitre. m24

Av. RIVERA, DARWIN 1070. 10x50. Ad-corpus. 5 dormitorios, comedor, cocina, w. c., cedro, pino tea, mosaicos, adoquinado pago. Base $ 13.000 a plazos.

EL DOMINGO 30 de marzo a las 4 p. m. en la misma. Datos, P. Buontempo, Rivadavia 3187, U. T. 93 Mitre. m24

EN LAS BARRANCAS DE Belgrano, al lado de la estación del F. C. C. A., calle Juramento 1684|86. Hermosa propiedad. 10x60 Ad-corpus. Salón de negocio con entrada independiente para familia, vestíbulo, 8 dormitorios, comedor, baño, 2 cocinas, cielos rasos de yeso, carpintería de cedro, pisos de pino tea, patios de mosaicos, luz eléctrica, medianeras y adoquinado pago. Base $ 26.000 incluso 12.000 cédulas B. H. N.

EL DOMINGO 30 de marzo a las 5 p. m. en la misma. Datos, P. Buontempo, Rivadavia 3187, U. T. 93 Mitre. m24

Saúl Z. Herrera

92 San Martín 92 — U. T. 6731 (Avenida)

CASA BARATA Y CENTRAL A 1 cuadra de Av. Rivera (altura 1400). Linda casa calle Castillo 1274 y Humboldt de 10 por 26 vs. Base 4.000 pesos que se dejan en hipoteca. Consta de 3 dormitorios, galponcito, cocina, mosaicos, mármoles, árboles frutales y agua corriente, por Av. Rivera, tranvías eléctricos 87, 94, 95, 86 y 97, en combinación subterráneo. Visítese a toda hora. Renta 58 pesos.

EL DOMINGO 30 de marzo a las 3.30 p. m. En la misma. m23

CASA EN PALERMO — CAlle Cabrera 5788 entre Bompland y Carranza. Base 4.000 pesos a plazos. Edificio de 4 dormitorios, cocina, cloacas, adoquinado pago y agua corriente. Visítese.

EL DGO. 30 de marzo a las 3 p m. En la misma. m23

LINDA CASA QUINTA — En el pintoresco pueblo de Bernal, F. C. S. a 3 cuadras al Oeste del tranvía 22, calle General Las Heras 394. Mide 34.65 por 40.42 vs. Edificio estilo chalet de sala, 3 dormitorios, comedor, terraza, cocina, gallinero, servicio, bomba e infinidad de plantas, árboles frutales y forestales, etc. Base irrisoria de venta, 2.000 pesos con $ 10.000. Visítese a toda hora.

EL DGO. 30 de marzo a las 4. Allí. m23

¡¡CON 10.000 LADRILLOS gratis por lote. Al Norte de Floresta. 8 terrenos en 80 meses, sin interés. Base 5 pesos por mes el lote, con frente a las calles Esperanza, San Nicolás, Miranda y Av. Lonte, terrenos altos y entre lindos edificios. Obreros o pequeños capitalistas. Pidan planos de esta oportunidad a mis oficinas San Martín 92.

EL DGO. 30 de marzo a las 4.30 p. m. En los mismos. m23

C. A. Figueroa

PLAZA 1205 ESQUINA Charlone, tranvía 96 y Lacroze, a 2 cuadras, son 2 casas, una de familia, con 4 piezas, baño, cocina, galería, terraza, 15x35 varas. Ad corpus. La otra es un corralón en ordenanza, caballeriza para 4 caballos, 2 depósitos de forrajes, etc. Adoquinado pago. Base por las 2 casas, $ 9.500, incluso $ 7.000 en cédulas. Si no suben de la base, compran 2 casas bien hechas, en cal, por $ 2.500 y lo amortizado. Es un regalo. Remataré

EL DOMINGO 30 de marzo, a la 1.30 p. m., en mi escritorio, Aráoz 2574.—C. A. Figueroa. v25

ARREDONDO 2882 esq. Conesa, al lado de Crámer y estación Colegiales, buena casa esquina de negocio, construcción en cal, preparada para altos, salón, 2 piezas, vestíbulo, cocina, w. c., cloacas, renta 70 $ al mes, con contrato por 2 años. Base, $ 5.500. Remataré

EL DOMINGO 30 de marzo, a la 1.30, en mi escritorio, Aráoz 2574.—C. A. Figueroa. v25

GRAN TERRENO CON ALgo de construcción, en San Martín, F. C. C. A. A 1 cuadra al Norte de la estación, 9.200 v. c. Ad corpus. 2 piezas de material, cocina, w. c., galería. Base, $ 1 v. c. Remataré

EL DOMINGO 30 de marzo, a la 1.30, en mi escritorio, Aráoz 2574.—C. A. Figueroa. v25

CHACRA, A 5 CUADRAS DE la estación Manzone, entre las estaciones Toro y Pilar, del F. C. Lacroze, a 1 hora de la capital federal. 8 hectáreas, 28 áreas, con población, 1 pieza de material, cocina, w. c., 400 árboles frutales. Base, pesos 8.000. Puede visitarse, preguntar por José Gillotí. Remataré

EL DOMINGO 30 de marzo, a la 1.30 p. m., en mi escritorio, Aráoz 2574.—C. A. Figueroa. v25

CORDOBA Y BULNES 1266, espléndida casa, edificada en terreno de 10x45 varas, consta de sala, comedor, 6 dormitorios, cocina, w. c., cloacas, adoq. pago. Base, 25.500 $, incluso 10.000 en cédulas argentinas. Remataré

EL DOMINGO 30 de marzo a las 3 p. m. en la misma propiedad. Por informes, Aráoz 2574.—C. A. Figueroa. v25

LAVALLEJA 1480 Y GOrriti, buena casa de familia, 10x30 varas, sala, 3 piezas grandes, 2 chicas, cocina, w. c., cloacas, adoq pago Base, 9.500 $. remataré

EL DOMINGO 30 de marzo a las 3.30 en la misma propiedad. Otros informes, Aráoz 2574.—C. A. Figueroa. v25

ACEVEDO 2008 ESQUINA Soler 4601, son 2 casitas en un solo lote. 13x20 varas, tienen cloacas y adoquinado pago. Base, 8.500 $ por las 2 casas. Remataré

EL DOMINGO 30 de marzo a las 4 en la misma propiedad. Otros informes, Aráoz 2574.—C. A. Figueroa. v25

GURRUCHAGA 2150 — A 3 cuadras de Santa Fe y Plaza Italia, 13x56 v., 4 dormitorios, comedor, cloacas, adoq. pago. Base, $ 15.500. Remataré

EL DOMINGO 30 de marzo a las 4.30 en la misma. Otros informes, Aráoz 2574.—C. A. Figueroa. v25

ARRIBEÑOS 2241 AL 45. — 2 espléndidas casas modernas, edificadas las 2 en 15x30 de frente por 66 v. de fondo. Constan de sala, 3 piezas y dependencias cada casa, baño, cloacas y adoq. pago. Base, 23.000 $ las dos. Rentan 250 $ al mes. Remataré

EL DOMINGO 30 de marzo a las 5 p. m. en la misma. Otros informes, Aráoz 2574.—C. A. Figueroa. v25

R. Brave

460 Corrientes 460

VIAMONTE 2159|61, ENTRE Azcuénaga y Larrea. En un barrio de casas modernas y enteramente de familias. Una casa antigua, con las dimensiones más convenientes para una edificación moderna, para habitar o renta. Mide 10x50 varas, compuesta de 5 habitaciones, cocina y w. c. está alquilada, sin contrato.

EL MIERCOLES 26 de marzo, a las 3 p. m., en nuestras oficinas, Corrientes 460. Seña, 8 o|o. Comisión 2 o|o a cargo del comprador.—R. Brave. m19

EN BELGRANO—Conde 2546 entre Monroe y Guanacache, a 5 cuadras de la estación Belgrano (R) y 5 cuadras de Coghlan y 4 cuadras de los tranvías 35 y 36. Edificio moderno, compuesto de verja y puerta de calle de hierro, jardín, comedor, 3 dormitorios, baño cocina y 1 pieza y w. c. para sirvientes, galería, patios de mosaicos, cielorrasos de yeso, puertas y celosías de cedro, luz eléctrica, agua corriente. Adoquinado pago. Mide varas 10x57.60. Base, $ 11.000. Reconoce $ 3.000 cédulas a favor del Banco Hipotecario Nacional.

EL DOMINGO 30 de marzo a las 4 p. m. en la misma propiedad. Seña, 8 o|o. Comisión, 2 o|o a cargo del comprador. Más informes en nuestras oficinas, Corrientes 460.—R. Brave. m.23

Casal Hnos.

JUDICIAL CON CEDULAS— Casa Pringles número 1366 entre la avenida Rivera y la calle Cabrera. En un barrio que cuenta con todos los elementos de vida a mano y dentro de una red de tranvías de rápido trasporte al centro. Tasación pesos 13.957.96. Base para la venta 2|3 partes pesos 9.305.30, incluida en esta suma 5.000 cédulas argentinas que reconocen en hipoteca al Banco Hipotecario Nacional y que el comprador podrá tomar a su cargo.

EL DOMINGO 6 de abril a las 3 p. m. en la misma propiedad. Su terreno mide 8m50 (9v81), de frente por 26m46 (30v55), de fondo en el costado SO. 26m18 (30v23), en el del NE. y 8m53 (9v83) en su contrafrente. El edificio se compone de 5 habitaciones, una pieza un cuarto de madera, baño, w. c. y patio, tiene carpintería de cedro, cloacas, luz eléctrica, etc. La pared del frente está preparada para edificar la sala. Orden del señor juez doctor Meléndez, secretaría del señor Cúneo, testamentaría de doña Filomena Carosi de Caputto. Exigiremos el 8 o|o a cuenta de precio y 2 por ciento de nuestra comisión. Informes B. Mitre 754, o avenida de Mayo 634.—Casal Hnos. m23

José Conti

Bolívar 189

JUDICIAL — CASA DE ALtos y bajos, calle Paso 469|71, a 1|2 cuadra de Corrientes. Base, $ 45.000.

EDICTO JUDICIAL

Por disposición del señor juez de primera instancia en lo civil de la capital, doctor Fernando M. Colombres, secretaría del autorizante, doctor Víctor Sandullo, en los juicios sucesorios, expediente No. 2991, año 1917, caratulado Machuca don Emilio y Sánchez de Machuca, doña Clara, ha sido nombrado el martillero José Conti, para que proceda a vender el inmueble de esta sucesión, autos de fs. 127 vta. y 132, previa publicación de edictos por 15 días, en los diarios "Boletín Judicial" y LA PRENSA, con la base de $ 45.000 c|l., exigiendo el 8 o|o de seña y el 2 o|o de comisión. De acuerdo al edicto, venderé

EL DOMINGO 30 de marzo, a las 4.30, la finca calle Paso 469 y 471, entre Corrientes y Lavalle, compuesta, según tasación a fs. 75, de 8m66 de frente al O. por 30m30 de fondo. Edificio bajos y altos: Consta la No. 469 de sala, hall, comedor, 3 dormitorios, baño, cocina, despensa, w. c., 2 piezas altas de servicio. La No 471, igual a la anterior, más un escritorio. Mosaicos norteamericanos y del país, pisos interiores de pino tea, vidrieras con vidrios ingleses, frente imitación piedra. Las casas pueden verse de 10 a 4.30. Otros datos, Bolívar 189. U. T. 1083, Avenida.—José Conti.—Víctor Sandullo, secretario. m16

AL SUR — ESQUINA CENtral, a 1 cuadra de Entre Ríos al Este. Base pesos 18.000. Renta pesos 170

EL DOMINGO 30 de marzo a las 5.15 venderé la esquina calle Chile 1701 al 29 consta de 5m62 frente al E por 38m37 de fondo al O. Edificio de negocio ocupado por imprenta y varias habitaciones, todas con ventanas a la calle Chile. Casa que no es moderna, edificio antiguo que siempre ha dado más de 200 pesos de alquiler. Es una buena colocación para el capital, debe venderse con cualquier número de compradores. Títulos perfectos, que pueden verse en mis oficinas Bolívar 189 U. T. 1083 Avenida. Seña 8 o|o. Comisión 2 o|o. NOTA — Tiene una hipoteca de $ 12.000 al 8 1|2 que vence el 31 de diciembre con opción a 1 año más. m22

EN GENERAL URQUIZA — 5 lotes por orden de la comisión Liquidadora La Nación, Compañía Argentina de Seguros en general. Base pesos 2 los 75 decímetros cuadrados o sea la vara

EL DOMINGO 30 de marzo a las 2 venderé los terrenos calle Triunvirato entre Iberá y Quesada, lotes del 9 al 13 manzana B. compuestos cada uno de 8m66 al NE. por 48m15 (promedio) con opción. Títulos por el escribano señor Julio R. Goni, Rivadavia 620. Planos Bolívar 189 U. T. 1083, Avenida. Distan 3 cuadras del tranvía 96 y Lacroze, de la plaza, iglesia. Rodeados de buena construcción. Seña 8 o|o. Comisión 2 o|o. m33

EN PALERMO — BASE pesos 16.000. Casa que con poco dinero puede transformarse en una espléndida vivienda, todo es de buen material

EL DOMINGO 30 de marzo a las 3.45 venderé la casa calle Oro 2253|59 entre Charcas y Paraguay, tranvía de Lacroze por ésta. Preparada para altos, terreno de 8m66 de frente por 40 metros de fondo. Edificio: sala al frente, 2 dormitorios, 2 pequeñas piezas, cocina y demás comodidades. Construcción en cal, tirantes de hierro. Puede verse. Títulos perfectos. Seña 8 o|o. Comisión 2 o|o. Datos Bolívar 189 U. T. 1083, Avenida.—José Conti. m23

LA CASA CALLE PASO 469 al 71 altos y bajos. Base pesos 45.000.

EL DOMINGO 30 de marzo a las 4.30. Tiene 43.000 cédulas reducidas a 39.001.23 pesos. Venta judicial. Puede visitarse de 10 a 4.30. Seña 8 o|o. Comisión 2 o|o. m23

Rivero y Viale

30 chacras 6 casas y 2 lotes de terreno

EN SALADILLO

F. C. S. y F. C. P. al M. V.

CHACAREROS y PEQUEÑOS ganaderos! Rentistas! A 184 kilómetros de la capital federal, con trenes a Constitución, Once y a La Plata. A menos de 20 cuadras de las estaciones Saladillo (F. C. S.) y Saladillo-Norte (F. C. P. al M. V.) En lo mejor de la zona y casi dentro del radio urbano, remataremos 30 espléndidas chacras; 22 de 21 hectáreas y 8 en 2 lotes de 116 hectáreas cada uno. Tierras feraces, de inmejorables condiciones para toda clase de cultivo. Todas alambradas y listas para entrar a explotarlas. Con grandes arboledas y buenas poblaciones. Agua dulce de primer orden a 5 metros de profundidad. Libres de contratos. Venta decidida, por liquidación forzosa. Cada chacra en un lote, con opción. Condiciones de pago: mitad al contado y mitad a 1 año de plazo con garantía hipotecaria e interés del 8 o|o. 2 lotes de terreno en la planta urbana, superficie 30x50 y 12x50 varas. 32 lotes de terreno sobre estación Del Carril (F. C. S.) rodeando al colegio del Estado, manzanas C. y G. Superficie, 12 1|2 por 50 varas. 6 grandes y lujosas casas, de edificación modernísima en lo más central de Saladillo, a 1 cuadra de la plaza y 2 de la estación (F. C. S.) incluso la gran casa de negocio, edificada sobre un terreno de 4.500 varas. Con grandes salones y corralón con gran galpón y caballeriza. Con grandes divisiones y departamentos para montar una gran casa de negocio en todos los ramos del comercio. Rodeada de los mejores edificios públicos bancarios, comerciales e industriales. Todo sin base y al mejor postor.

EL DOMINGO 30 de marzo, a las 2 p. m. en el teatro Español de Saladillo. Los trenes salen de Constitución y Once a las 7.35 y 6.45, respectivamente. Exigiremos de los compradores el 8 o|o de seña y el 2 o|o de comisión. Por planos e informes, a nuestros escritorios en Saladillo (F. C. S.) o en Buenos Aires, Venezuela 1260.—Rivero y Viale. m11

Carlos Olmi

JUDICIAL, VILLA DEVOTO —Terreno calle Gualeguaychú (al lado del 4842), entre Griveo y Timbó. A 2 cuadras del eléctrico Lacroze 8 metros 66 de frente por 34.64 de fondo (Superficie 400 varas). Base, $ 1.400 o sean $ 3.50 cada fracción de 0.75 decímetros o vara cuadrada). Juez, doctor Colombres, secretaría Basualdo, en la sucesión Catalina Righetti de Roverano.

EL LUNES 24 de marzo, a las 4 p. m., en nuestra casa Reconquista 353. Seña 8 o|o. Comisión 2 o|o. Datos, Reconquista 353.

JUDICIAL SIN BASE — 9.112 varas en Bahía Blanca, calles Atacama, Mendoza y Chacabuco. Juez doctor Naón, secretaría Gowland, juicio Yorio con Rossini.

EL SABADO 29 de marzo, a las 4 p. m., en Reconquista 353. Pidan prospectos. v29

Di Matteo y Niotti

COMO JUDICIAL — POR liquidación de bienes de la sucesión Bonini, en Mataderos, 5 casas. Murguiondo 1860. Base, $ 5.900, incl. 3.000 cédulas. 10x48 v., 7 piezas, frente mod., adoq. municipal. Murguiondo 1868. Base $ 5.900 1|2 plazo, casa mod., 10x38 v., piezas cocina y galponcito, p. para altos adoq. municipal; tranvías 45 y 48 al frente. Areco 6061 y 6067. Bases $ 4.500 y 4.000 incl. 2.000 céd. c|u. 10x60 v., casa con 2 depart. de 3 piezas y cocina c|u., p. para altos. Visítense.

EL DGO. 30, a las 3.30. Allí. m23

BASE $ 750 CONTADO Y 120 meses de $ 30 c|u casita Escalada 848, lado P. Unidas, 2 piezas, cocina y mosaico.

EL DGO. 30, a las 4.30. Allí Seña 8 o|o y comisión 2 o|o. Datos Victoria 651, de 2 a 6. Pidan folletos de estos 5 remates. m23

ANTONIO L. GRILLO

JUDICIAL

LOS CAMPOS DEL SUR EN TORNQUIST

PARA AGRICULTURA o ganadería, 6 lotes de 500 hectáreas cada uno. Importante operación por las facilidades de pago que se ofrecen. Campo parejo, todo aprovechable. Ubicación de primer orden. A 5 kilómetros de la estación Chasicó, F. C. P., a pocos minutos de las estaciones Nueva Roma, Pelicurá y López Lecube y a 60 de Bahía Blanca, el gran centro comercial del Sur de la provincia y de la Pampa. Base, pesos 63.75 m|n. la hectárea. Los precios recientes obtenidos por campos en el mismo partido, sobre el mismo arroyo Sauce Chico, por el mismo martillero que recomienda esta venta, ha sido una revelación para los más optimistas (100 hectáreas vendidas en 210.000 $ al contado). Es importante saber que los compradores de los lotes 3, 4, 5 y 6 percibirán los arrendamientos desde el día que tomen posesión y no pagarán intereses por el saldo hasta la expiración del contrato (1.o de marzo de 1920), se rematarán

EL VIERNES 28 de marzo, en el hotel Lopetegui, de Bahía Blanca, a las 3 p. m. Orden señor juez doctor Casabal, secretaría doctor García Fernández, autos sucesorios de don Nicanor Méndez. Pidan planos y detalles al martillero, calle 13 núm. 704, La Plata. v28

PUBLIO MASSINI & Cía.

Socios: F. ASTOUL BONORINO — JACOBO LYNCH v26

CAMPO EN RIO NEGRO, casi lindando con los afamados campos de Zorrilla, a dos leguas de la estación y pueblo Chimpay, F. C. S. 400 hectáreas de buen campo, muy abundante en riquísimos pastos. Venta resuelta, con base de $ 6 la hectárea.

EL MIERCOLES 2 de abril a las 3 p. m. en nuestra casa San Martín 81. Títulos perfectos. Seña 8 o|o. Comisión 2 o|o. Planos detallados e informes, en nuestras oficinas. —Publio Massini y Cía. v26

UNA CASA Y 12 LOTES preciosos. Saldo de nuestro remate en Temperley del 2 de febrero próximo pasado. No se necesita dinero para comprar: 4 años de plazo en 4 cuotas anuales con 6 o|o de interés. A 6 cuadras de la estación Temperley y 2 del tranvía eléctrico. La casa quinta está en la calle Río Bamba entre Solís y Colón, y los lotes tienen frente a estas mismas calles, entrando en la venta la esquina de Juncal y Solís. En todos sus frentes hay adoquinado (totalmente pagos), vereda de mosaico, aguas corrientes y luz eléctrica. Se trata de liquidar con cualquier oferta, por ínfima que sea. Para visitarlos, dirigirse al señor A. Temperley, en Villa San Jorge, en el mismo terreno, sobre la calle Colón, frente al Tennis Club.

EL DOMINGO 13 de abril a las 3 p. m. en la misma propiedad. Después detalles.—Publio Massini y Cía. v26

23 TERRENOS CENTRALES En 36 mensualidades. Con escrituras definitivas por ante escribano público. Todas las calles adoquinadas; los lotes cercados de pared y con vereda de piedra, tranvías y luz eléctrica. A 3 cuadras de la Av. Santa Fe, 2 de Rivera y con frente a las calles Dorrego, Cabrera, Gorriti, Arévalo, Carranza y Bompland; es decir, en el barrio de Palermo nuevo, donde está todo urbanizado y edificado en cantidad sorprendente.

EL DOMINGO 27 de abril a las 3 p. m., sobre los mismos terrenos. Seña 8 o|o. Comisión 2 o|o. Planos y datos, San Martín 81. Después más detalles.—Publio Massini y Cía. v26

Julio L. Peña y Cía.

JUDICIAL — 11.249 HECtáreas en Santiago del Estero, A 5 años de plazo, en el departamento de Salavina, antes departamento de Rivadavia, sobre el límite con el departamento de General Belgrano, y entre éste y el río Dulce. A 9 1|2 leguas en línea recta de Ceres, F. C. C. A., y a 3 1|2 leguas de la estación Silva, F. C. C. A., campo apto para agricultura y ganadería, rodeado de colonias y establecimientos importantes. Base $ 210.941.99, pagaderos. 12 o|o al escriturar, y el 80 o|o restante en 5 cuotas anuales e iguales con 7 por ciento de interés anual por trimestres anticipados y garantía hipotecaria. Linda al N. con campos fiscales, hoy Llobet, al S. con Rafael Perea, al E. con Nicolás Costas y con el fisco y SO. con La Horqueta, de Emilio Moyano, Marcos Lloveras y Rafael Blanc. Lo cruza los caminos a Ceres, laguna de los Porongos y La Horqueta. Venta por disposición del señor juez de comercio doctor Eduardo Naón, secretaría Aguilar en el juicio Banco de la Nación Argentina, expediente número 1434, año 1916.

EL VIERNES 28 de marzo, a las 3, en nuestra casa Florida 470, Bs. As. Título perfecto. Seña 8 o|o. Comisión 2 o|o. Planos e informes en Florida 470. — Julio L. Peña y Cía. m14

6.067 HECTAREAS EN CAStelli. Con cédulas y a plazos. El campo La Porteña, con frente al Océano Atlántico y al futuro gran puerto Samborombón, a 6 leguas de Guerrero y de Castelli y a 3 horas de Constitución (160 kilómetros). Campo de grandes condiciones para ganadería con buenos pastos de engorde, que se halla dentro de la zona de los más ricos prados salados de la provincia. La superficie según título es de 6.067 hectáreas, 33 áreas y según mensura 6.494 hectáreas, 83 áreas, existiendo pues un sobrante de 427 hectáreas a beneficio del comprador, a quien también se le cederán gratis los derechos de posesión de más o menos 1.300 hectáreas de terreno de aluvión. Se halla alambrado en el perímetro, dividido en dos potreros y tiene una población de material de dos piezas y cocina. Linda con Las Víboras, de Pacheco y Anchorena, Gogorza y Victorica, Martínez Artiguet y océano Atlántico. Base pesos 43 la hectárea. El comprador se hará cargo a estilo de plaza de 125.000 cédulas hipotecarias argentinas y abonará el excedente, más lo amortizado, 10 o|o al firmar el boleto, 30 o|o al escriturar y el 60 o|o restante, en tres cuotas de 20 o|o a 1, 2 y 3 años de plazo con 7 o|o de interés y garantía hipotecaria. El campo reconoce un contrato que vence el 31 de marzo de 1920 por pesos 18.000 anuales.

EL VIERNES 4 de abril, a las 3 de la tarde en nuestra casa Florida 470, donde pueden solicitarse planos. Título perfecto. Comisión 2 o|o.—Julio L. Peña y Cía. m19

F. González Muro y Cía.

UN BUEN NEGOCIO — Propiedad calle Agrelo 3264, entre Loria y 24 de Noviembre. Mide 9x49 varas. Ad corpus, rodeado de tranvías para todas direcciones. Buena edificación y consta de sala, comedor, 3 dormitorios, baño, cocina, servicio, cielos rasos de yeso, patio de mosaicos, luz eléctrica y comodidades, cloacas y adoquinado pago. Renta 230 $ mensuales. Base, $ 16.500, incluso 10.000 cédulas argentinas del Banco Hipotecario Nacional.

EL DOMINGO 30 de marzo, a las 2.15 p. m., sobre la misma. v27

CASITA IDEAL PARA NOvios, calle Yatay 488, entre Cangallo y Potosí, dista 2 cuadras de la avenida Corrientes, a una de la avenida Díaz Vélez y a cuatro del subterráneo. Su buena edificación consta de sala, frente moderno, imitación piedra con balcones, dos dormitorios, piecita en altos, baño y servicio, cocina, cielos rasos de yeso, carpintería de cedro, patio mosaicos, entrada de zaguán, zócalos de mármol, cancel y comodidades, cloacas y adoquinado pago. Base, $ 5.500, para liquidar.

EL DOMINGO 30 de marzo, a las 3.30 p. m., sobre la misma. v27

POR DIVISION DE CONDOminio. Propiedad calle Carlos Calvo 3640, entre las del bulevar Boedo y Colombres. Mide 10x32 varas. Ad corpus. Ideal por su ubicación, tranvías para todos rumbos de la capital y combinación subterráneo. Edificación en cal y consta de amplia sala con balcones, frente moderno imitación piedra, entrada de zaguán, revestimiento mayólicas, cancel, 4 grandes dormitorios, pieza en altos con marquesina de cristal, cuarto de baño, cocina, servicio, celosías en todas las habitaciones, carpintería de cedro, cielos rasos de yeso, patio mosaicos, parral, luz eléctrica, cloacas, adoquinado pago y comodidades generales. Base, $ 18.500, incluso 5.000 cédulas argentinas del Banco Hipotecario Nacional.

EL DOMINGO 30 de marzo, a las 4.30 p. m., sobre la misma. v27

AQUI ESTA LO QUE Vd. busca, a un paso de avenida San Juan, Alberti 1246, entre San Juan y Cochabamba, mide 10 por 52 1|2 varas. Ad corpus. Zona importantísima, tranvías para todas direcciones. Su edificación consta de 3 dormitorios, comedor, 2 piecitas, servicio, cocina, galpón al frente y medianeras pagas, cloacas adoquinado pago y comodidades. (No hay contrato). Base, $ 29 la vara cuadrada, pudiendo dejarse 11.000 $ en hipoteca a uno o dos años de plazo con 7 o|o de interés.

EL DOMINGO 30 de marzo a las 5 p. m., sobre la misma. Seña 8 o|o. Comisión 2 o|o. Títulos perfectos. Más datos a nuestra oficina, Independencia 3526. U. H. 291, Mitre. v27

Francisco Romano

RENTA 27.50 o|o — EN Barracas, hermosa oportunidad casa y corralón, calle Río Cuarto 2738|40, antes Santa Rosalía, entre Santa Elena y Santa María, en dos lotes: primer lote, mide 11.65 por 67.60 varas. Consta de salón, 5 habitaciones, cocinas, 24 pesebres con altillo, segundo lote, martillo. Mide 11.65 por 24.76 varas. Consta de 8 habitaciones modernas, bajos y altos, 8 cocinas todas de material, patio de mosaico, w. c., piletas, etc. Adoquinado pagado. Los dos lotes en conjunto son en total de 1076.99 varas c. Renta 6.600 $ anuales o sea el 27.50 o|o sobre la insignificante base de 24.000 $. Venta forzosa por ausentarse el dueño a Europa. Barrio comercial, rodeado de grandes fábricas y a pocas cuadras del Riachuelo.

EL DOMINGO 30 de marzo, a las 3, allí. 1p

EN LA BOCA, 13 CUADRAS del Parque Lezama y una cuadra de la avenida Patricios. Una verdadera ocasión, para colocar bien el dinero. Casa de gran renta, calle Hernandarias 365, entre Gualeguay y Salado. Mide 10x46 varas. Consta de sala con balcones, frente imitación piedra, 9 dormitorios, prep para altos, varias cocinas, w. c., patio mosaico, luz eléct. Renta $ 2.400 anuales o sea el 16 o|o sobre la base ínfima de 15.000 pudiendo cargar el comprador con una hipoteca de 11.600 $ a un año de plazo al 9 o|o o sea el contado de la base 3.400 $.

EL DOMINGO 30 de marzo a las 4.30, allí. Acepto ofertas particulares. Datos, Cangallo 531 y Olavarría 589 U. T. 2814, Avenida. 1p

José Balocchio

FLORES—$ 1000 al CONTAdo y 9.000 cédulas, propiedad calle Gavilán 880 al 92, entre Páez y Canalejas. Edificio de sala, 4 dormitorios, comedor, baño, cocina, 2 piezas, chicas. Terreno de 10x48 vs. Adoquinado pago, luz eléctrica a 2 cuadras de la avenida Boyacá y Gaona, con tranvías 89, 99, 84 comb. subterráneo

EL DOMINGO 30 de marzo a las 5 p. m., allí. Datos, Reconquista 144 v25

Vernengo y Abreu

COMO JUDICIAL — PARA renta o para habitar. Una buena casa baja, calle Alvarez No 2274 entre Charcas y Mansilla, a una cuadra de la avenida Santa Fe, posición inmejorable, rodeada de tranvías.

TERRENO: Mts. 8.66 (10 vs.) de frente por mts. 27.03 (vs. 31.22) de fondo.

EDIFICIO: Sala, escritorio, hall, 3 dormitorios, comedor, cuarto de baño, cocina, pieza de alto para servicio, 2 patios, cloacas y adoquinado pago. Llaves en mano. Títulos perfectos.

BASE, PESOS 13.000 AL CONTADO. El comprador podrá optar también por una hipoteca hasta el 50 o|o de su valor por 1, 2 ó 3 años con el interés del 8 o|o anual y en este caso las escrituras serán otorgadas por el escribano señor Germán A Tirigall.

EL DOMINGO 30 de marzo a las 4 p. m. sobre la misma propiedad. Seña 8 o|o. Comisión 2 o|o. Mayores datos a mi casa, Esmeralda 55 al 63.—Vernengo y Abreu. m11

Carlos S. Velarde

CON AUTORIZACION judicial.—En plena city, calle Sarmiento 352|54 y 56 entre Reconquista y 25 de Mayo. A 50 metros de la Bolsa de Comercio y rodeado de soberbias construcciones y en pleno barrio comercial, su edificio aunque no es moderno es sólido y consta de 2 pisos. La planta baja se compone de 7 negocios al frente y 8 habitaciones y dependencias y su planta alta de 10 habitaciones y dependencias alquiladas para escritorios. Su terreno de dimensiones ideales mide 10m82 de frente (12v50) por 30m31 de fondo (35v), teniendo en el fondo en el costado Oeste un pequeño martillo en contra de 7m50 cuadrados. Superficie total de 320m40 o sean 427v50 cuadradas. Venta ad-corpus. Base ínfima, 80.000 pesos o sean 187 pesos los 75 decímetros cuadrados o sea la vara. Como perteneciente al juicio sucesorio de doña Candelaria Viola de Ortiz, que tramita en Salta y con autorización del señor juez de primera instancia de esa provincia doctor Juan Arias Uriburu.

EL MARTES 1º de abril a las 3 de la tarde en mi salón de ventas calle Cangallo 536. Las escrituras serán otorgadas por los escribanos señores Gutiérrez y Molina, calle San Martín 66, Capital Federal, donde están los títulos a disposición de los interesados. Seña, 10 o|o. Comisión, 2 o|o. Por más datos a mi escritorio, Cangallo 536. m.16

SARMIENTO 2781|89, ENtre Pueyrredón y Castelli, propiedad moderna para habitación y renta, rodeada de muy buenas construcciones, a pocos metros de Pueyrredón y a una cuadra de la estación Once, construida con muy buenos materiales, su terreno mide 12v50 de frente, 20v55 de fondo en el costado Oeste, 24 varas en el Este y 12 varas en el contrafrente, su sólido edificio se compone en la planta baja de un gran negocio ocupado por una casa importadora con un contrato por 3 años a razón de 250 pesos mensuales y en los altos una espléndida casa habitación compuesta de hall, escritorio, sala, comedor, cinco dormitorios, cuarto de baño, dos piezas de servicio, cocina, lavadero, etc., frente imitación piedra, escalera y zaguán con zócalo de mármol, puertas y celosías de cedro, cielos rasos de yeso, agua caliente y fría en toda la casa, etc. Base pesos 60.000, pudiendo producir pesos 6,000 de renta. El Banco Comercial Italiano ofrece sobre esta propiedad un crédito con garantía hipotecaria hasta 30.000 pesos al 7 o|o de interés y a 3 años de plazo, en las condiciones que acostumbra hacer sus préstamos.

EL VIERNES 28 de marzo a las 3 de la tarde en mi salón de ventas, calle Cangallo 536; puede visitarse de 10 a 12 a. m. y de 4.30 a 5.30 p. m. Seña 8 o|o. Comisión 2 o|o. Por más datos en mi escritorio, Cangallo 536. m16

FRENCH 2370 AL 74, ENTRE Azcuénaga y Larrea, propiedad moderna de altos y bajos, para habitación y renta, construidas con ricos materiales y en un barrio exclusivamente de familias, a una cuadra de Pueyrredón y a 4 de Santa Fe, edificadas en un soberbio terreno de 10 varas por 43, según títulos, y 10 varas por 47, según medición, compuesta cada casa de hall, sala, escritorio, comedor, 5 dormitorios, 2 cuartos de baño principales instalados, 3 piezas de servicio, baño, cocina, despensa, etc., y en la planta baja lo mismo que la alta menos el escritorio, pisos de parquets en la planta de recepción, puertas de calle, de cancel y escalera principal de roble, zaguán revestido de mármol Haute Ville (Driga), instalación de agua caliente y fría en toda la casa, etc. Base, 85,000 $, pueden producir 9.000 de renta. El Banco Comercial Italiano ofrece sobre esta propiedad un crédito con garantía hipotecaria hasta 50.000 $ al 7 o|o de interés y a 3 años de plazo, en las condiciones que acostumbra a hacer sus préstamos.

EL LUNES 31 de marzo, a las 3 de la tarde en mi salón de ventas, calle Cangallo 536. Seña, 8 o|o. Comisión, 2 o|o. Por más datos en mi escritorio. m31

Francisco Abalo

SANTA FE Y CANNING CON 10.000 cédulas argentinas. En el barrio predilecto del Norte. Lujosa casa de familia, avenida Canning 2189 a 2 cuadras de la avenida Santa Fe entre lujosos palacios y hermosas casas de familia, como ubicación es lo más importante de ese barrio. Buen edificio de sala frente Luis XV imitación piedra con balcones y celosías. Vestíbulo y zaguán, estucado en yeso. Comedor, 4 dormitorios y 1 pieza en altos, baño, celosías, mosaicos, cloacas, luz eléctrica ricamente pintada, desocupada, con llave en mano. Visítese. Base pesos 18.000 incluso las cédulas. Seña 8 o|o. Comisión 2 o|o. Datos Bolívar 256.

EL DOMINGO 30 de marzo a las 4.30.—F. Abalo. m23

EN VELEZ SARSFIELD—A plazos. Buena casa con amplio galpón, calle Tapalqué 5133 entre Basualdo y Araujo, a 2 cuadras de Provincias Unidas adoquinada y eléctrico. Edificio de 2 dormitorios y un galpón de 8.40 por 4.40, cocina, oficinas, etc. Mide 10 por 42.60. Base pesos 2.100 al contado y el resto en mensualidades. Seña 8 o|o. Comisión 2 o|o. Datos, Bolívar 256.

EL DOMINGO 30 de marzo a las 3. m23

En VILLA BALLESTER, F. C. C. A. 38 preciosos lotes en 24 mensualidades a 6 cuadras de la estación. Terreno altos y entre buenas edificaciones con frente a las calles Maldonado directa a la estación, Marconi, San Lorenzo, del Colegio. Base 30 centavos v. c. pagadero en 24 mensualidades, 2 mensualidades en el acto del remate y 2 más al recibir el título provisional. Comisión 2 o|o una vez abonadas 12 mensualidades. Títulos definitivos por el escribano señor Agustín J. Espejo. Descuento del 10 o|o, al que abone al contado. Planos Bolívar 256.

EL DOMINGO 30 de marzo a las 4, sobre los mismos terrenos. —F. Abalo. m23

Manuel Rocca

COLONIA "LOS ALFALFARES", en la estación Médanos, F. C. Sud. 31 chacras de 50 a 200 hectáreas, con muchas mejoras. A una hora de la importante ciudad de Bahía Blanca y a solo 30 cuadras de la estación Médanos, término de la red suburbana del F. C. S. Tierra apta para agricultura y ganadería, produciendo la alfalfa, toda clase de frutales, incluso la vid. Agua dulce de primera calidad a 3 metros de profundidad. Base de venta de 70 a 90 $ m|n la hectárea, pagaderos: 1|3 parte al contado en el acto de escriturar, 1|3 parte al 16 de febrero de 1920, y 1|3 parte al 16 de febrero 1921, con garantía hipotecaria y 7 o|o de intereses anual, pagaderos por semestres adelantados.

EL DOMINGO 30 de marzo, a las 2 p. m., en el hotel Lopetegui, de Bahía Blanca. Títulos perfectos. Posesión inmediata. Escrituras ante el escribano Sr. Andrés F. Podestá, Perú 158, capital federal. Los compradores entregarán en el acto del remate el 8 o|o de seña a cuenta de precio y el 2 o|o de mi comisión. Para revisar el campo pueden dirigirse los interesados al Sr. Rafael Sinigaglia, en la estación Médanos. Planos y mayores informes a mis oficinas, San Martín 92. v24

Alejo Bastourre

CAMPO EN BRAGADO — Orden del Banco de la Provincia de Buenos Aires, sección Hipotecaria, 234 hectáreas, 47 áreas, 85 centiáreas en el paraje denominado La Barrancosa, distante legua y media rumbo Este de la estación Olascoaga y 2 1|2 leguas rumbo Sur de Bragado. Lo forman los lotes designados en un plano especial de esas tierras con los números XLIX a; XLIX b; 7, 9 y 6. Reconoce un contrato de locación que vence el 31 de diciembre del corriente año y que deberá respetar el comprador.

EL SABADO 29 de marzo de 1919, a las 3 p. m., en el local de la sucursal del Banco en Bragado, con base de $ 43.000 m|n. Grandes facilidades de pago: cuarta parte al contado y el resto en hipoteca a 10 años reembolsable por cuotas semestrales más el interés del 8 o|o anual sobre el saldo que se adeude. Seña, 10 o|o y comisión 3 o|o en el acto del remate. Por planos y más detalles dirigirse al martillero o al Banco de la Provincia.—Alejo Bastourre, Bragado.

Eudoro Gallo y Cía.

JUDICIAL — EN BELGRAno, Quesada 1666. A 1 cuadra del Hipódromo Nacional. Linda casa de familia. Juez doctor Matías Mackinlay Zapiola, secretaría González Iramain. Juicio Bravo Amílcar J. con Farías de Elnen Saturnina, cobro de medianera. Tasación 7.606.43 pesos. Base pesos 5.070.95.

EL DOMINGO 6 de abril a las 4, en la misma propiedad. 8m66 (10v) por 26m50 (30v60). Verja de hierro y jardín al frente, 3 habitaciones, cocina, pieza de servicio en altos, galería, cielos rasos yeso, pisos pino tea y mosaico, muros empapelados, luz eléctrica y aguas corrientes. Seña 8 o|o. Comisión 2 o|o. Informes, Corrientes 532.—Eudoro Gallo y Cía. m23

José Bacigaluppi

Ex socio de la casa Bacigaluppi y Ría

AVISOS NUEVOS

EN BELGRANO. UN CHIche. Preciosa casa. Muy bien ubicada. Cuba 2682 entre Guanacache y Nahuel Huapí. A 2 cuadras al N. de la Av. Cabildo y a 4 de la plaza, principal e iglesia. Base pesos 10.000. Renta $ 90. TERRENO: 11x19v81 y 19v16. EDIFICIO: Zaguán, cancel, 2 salas a la calle, vestíbulo, 2 dormitorios, 2 piezas chicas, baño, cocina y servicio. Frente imitación piedra, pisos tea, cielos rasos yeso, carpintería de primer orden, cocina empapelados, etc. Aguas corrientes, luz eléctrica, adoquinado pago. Puede visitarse. Datos, José Bacigaluppi, San Martín 56.

EL DGO. 30 de marzo a las 2.30, en la misma. v24

REGIA CASA, PAVON 1471 entre Sáenz Peña y San José. Lo más significativo del centro Sur de la metrópoli. Casi frente a la plaza Garay y 3 a cuadras de la estación y plaza Constitución. Base definitiva $ 38.000. $ 15.000 no más al contado y el resto hasta el precio que se obtuviere a 1 ó 3 años de plazo, interés 7 y 1|2 o|o. Renta $ 350 al mes. TERRENO: 9v58x47v68 y 47v47, y 9v16 de contrafrente. Ad-corpus. EDIFICIO: Zaguán con zócalo mármol, cancel, vestíbulo, sala, 3 dormitorios, comedor, 3 dormitorios más, baño, cocina con económica, pieza servicio, w. c., pileta lavar. Muy lindo frente imitación piedra, pisos tea encerados, cielos rasos yeso, muros empapelados, patio mosaico, carpintería y celosías cedro, techos azotea, etc. Aguas corrientes, cloacas, luz eléctrica, pavimento asfalto pago y vereda mosaico. Es una vivienda completa, ubicada en un barrio interesante. Se visita de 3 a 5 p. m. Datos, José Bacigaluppi.

EL DGO. 30 de marzo a las 5, en la misma. v24

LINDA CASA EN BELGRAno. Bien construida. Freyre 2596 esquina Guanacache. Al lado de la Av. del Tejar, a 1 cuadra de Monroe con servicio de ómnibus, a 2 de la Av. Crámer con tranvía No. 35, 5 de la estación Belgrano (R), 6 de la de Coghlan, y 7 de la Av. Cabildo. Base ínfima $ 11.500. Vale mucho más del doble ¡Con llave en mano! Ofrecen el alquiler $ 140 al mes. TERRENO: 20x22v82. Ad-corpus. EDIFICIO: Verja de material, bonito jardín, 2 amplias salas (una sobre cada calle), vestíbulo, 3 dormitorios, altillo, regio baño instalado, gran cocina con económica, servicio, pileta lavar, estufa mármol, galería. Pisos tea, cielos rasos yeso, empapelados, carpintería y celosías cedro; calefacción, aguas corrientes, cloacas, luz eléctrica, etc. Es una excelente vivienda. Visítese. Hay cuidador. Datos, José Bacigaluppi, San Martín 56.

EL DGO. 30 de marzo a las 3, en la misma. v24

CEDULAS, PLAZA FLORES. —Cómoda casa-habitación. Membrillar 381 entre Provincias Unidas y Convención. A 2 cuadras de la Av. Rivadavia y 3 de la plaza e iglesia, es decir una de las ubicaciones más importantes de la parroquia. Base $ 12.500 inclusive $ 9.000 cédulas. TERRENO: 9v60x37v90. Ad-corpus. EDIFICIO: Verja de material y hierro, jardín muy bonito, 3 dormitorios, comedor, baño, cocina, 2 habitaciones en altos, gallinero. Galería con columnas de hierro, pisos tea, cielos rasos yeso, carpintería y celosías cedro, etc. Aguas corrientes, plano de las cloacas aprobados, adoquinado pago y vereda. Está desocupada. Ofrecen $ 150 de alquiler. Visítese. Hay cuidador. Datos, José Bacigaluppi, San Martín 56.

EL DGO. 30 de marzo, a las 4.30, en la misma. v24

AVDA. RIVADAVIA 10699, esquina Rizzo. La ubicación más importante de Liniers. Sobre los grandes talleres del F. C. O. Adoquinado pago y tranvía No. 2 al frente en combinación con el Subterráneo. Magníficos casa de negocio y familia sólidamente construida. Produce 100 pesos mensuales. Puede dar fácilmente 130 $. Base definitiva $ 10.000. Se pueden dejar pesos 8.000 a 1 ó 3 años de plazo. Interés 8 o|o. TERRENO: 226.80 v. c. (Ad-corpus). EDIFICIO: salón-negocio, sótano, vidriera y persianas metálicas, zaguán, sala a la calle, 2 habitaciones interiores, una más en altos, cocina y servicio. Frente imitación piedra, pisos tea, cielorrasos yeso, patio mosaico, carpintería cedro, etc. Aguas corrientes, Visítese. Datos, José Bacigaluppi, San Martín 56.

EL DGO. 30 de marzo a las 3.45, en la misma. v24

ALTOS Y BAJOS. Por $ 2.500 y $ 12.000 cédulas. Sólida y moderna propiedad de altos y bajos, en Liniers. Miralla 294 esq. Patrón. A 2 de Rivadavia, al 9 (altura 10500) con tranvía, 2 en combinación con Subterráneo. BAJOS: Salón-negocio (ocupado por panadería), una habitación, baño, w. c., horno, cuadra, caballeriza, entrada carros, portón. ALTOS: escalera mármol, 4 habitaciones al frente con balcones, pieza servicio, baño, cocina, terraza. Frente moderno imitación piedra. Base $ 14.500, incluso 12.000 $ cédulas. Renta 125 $ al mes. Visítese. Datos, José Bacigaluppi.

EL DGO. 30 de marzo, a las 4, en la misma. v24

CASA MODERNA por $ 1.000 y $ 8.000 cédulas. En Liniers. A 2 de la Av. Rivadavia (altura 10500) con tranvía. Miralla 214 esq. Cosio. Salón-negocio con vidriera y persianas metálicas, sótano, zaguán a la calle, zaguán, un dormitorio, 3 piezas en altos, cocina y baño. Frente moderno imitación piedra. Muy buena construcción. Base, $ 9.000 incluso 8.000 cédulas. Llave en mano. Puede rentar 70 $ al mes. Visítese. Hay cuidador. Datos, José Bacigaluppi, San Martín 56.

EL DGO. 30 de marzo a las 4, en la misma. v24

CASA AYACUCHO 1453. Con pavimento de asfalto pago. Entre Melo y Peña. A espaldas de Callao, a 1 cuadra de Las Heras y 2 de Santa Fe. Sobre los jardines de la Recoleta y próximo a las Avdas. Quintana y Alvear, es decir, en pleno barrio aristocrático, donde se levantan las grandes mansiones señoriales. Casa antigua en terreno de 790 v. c., que bastante se determine la construcción del edificio de vastas proporciones que exige la importancia de su ubicación, puede producir buena renta. Base muy ínfima y absolutamente definitiva, 25.000 $. (A poco más de 30 pesos la v. c., con edificio y pavimento de asfalto pago, en la ubicación más significativa del Norte). La venta responde a una división de condominio y existe el propósito de vender resueltamente. TERRENO: 9 por 70 vs. más un martillo a favor de 10x16 vs. Total: 790 v. c. (Ad-corpus). EDIFICIO: 7 habitaciones material, dos cocinas, servicio, parral, árboles frutales, etc. Visítese a toda hora. Datos, José Bacigaluppi.

EL JUEVES 3 de abril a las 4, en nuestra casa, San Martín 56. v24

CASA Av. E. RIOS 1124|28— Notable ubicación. Entre Humberto I y Av. San Juan. Con pavimento de madera pago. Es sin duda la más importante ubicación de una de las arterias más significativas de la populosa urbe. Base definitiva 17.000 $. Reditúa 1800 $ al año. TERRENO: 8x17 vs. EDIFICIO: antiguo, fácilmente refaccionable. Consta: zaguán, cancel, sala negocio con vidriera, 3 dormitorios, baño y cocina. Cielo rasos yeso y patio mosaico. Aguas corrientes, cloacas, luz eléctrica, etc. Visítese. Datos, José Bacigaluppi, San Martín 56.

EL JUEVES 3 de abril a las 4, en nuestra casa. v24

A. E. García de la Vega

JUDICIAL, en Flores, QUIRno 616. Un buen lote de terreno con construcciones, a una cuadra de la avenida San Pedrito, a 2 de la de Directorio y a 3 del adoquinado y de los tranvías. Por disposición del señor Juez de 1 a. Instancia en lo Civil doctor Klappenbach, secretaría Cirio, en los autos testamentarios de doña María Generosa Beltrán de Rivelra. Base con retasa 3.403.53 pesos moneda nacional.

EL DOMINGO 30 de marzo a las 4 p. m. en el mismo terreno. Sus dimensiones son 8 m. 66 por 47 m. 23, esto es, 10 varas por 54.64. Cerco tejido y jardín al frente, una pieza, cocina de madera y pozo. 8 o|o a cuenta de precio y 2 o|o comisión. A. E. García de la Vega, Talcahuano 612, escritorios 9 y 10. U. T. 4641, Libertad. m16

Luis F. Muro

JUDICIAL — EN MAR DEL Plata, calle Ayacucho y Jujuy, manzana 139, barrio Norte a cuatro cuadras del balneario La Perla.

EL DOMINGO 30 de marzo de 1919 a las 3 de la tarde sobre los mismos terrenos de acuerdo al siguiente edicto judicial: Por disposición del señor juez de primera instancia en lo civil y comercial de la capital de la provincia de Buenos Aires doctor Obdulio F. Siri, se hace saber por quince días, que el martillero don Luis F. Muro ha sido autorizado en el juicio seguido por don Félix Aragone contra don Rodolfo Gritti, por cobro hipotecario para vender en público remate la propiedad de Gritti, ubicada en el ejido de la ciudad de Mar del Plata, que forma parte de la manzana 139, compuesta de los lotes de terreno números 18, 19, 20, 21, 22 y 23 con las superficies y bases siguientes: Lote 18, de [illegible] metros por 43.30 con la base de [illegible] pesos, Lote 19, de 8.66 metros por [illegible] con la base de pesos 1.069.50, Lote 20, de 8.66 metros por 34.64, con la base de [illegible] 1.452, Lote 21, de 8.66 metros por 43.30 la base de pesos 1.816.50. Lote 22, [illegible] metros por 43.30, con la base de [illegible] pesos. Lote 23, de 8.66 metros por [illegible] con la base de pesos 1.452. La venta tendrá lugar sobre el mismo bien.

EL DIA 30 de marzo a las 3 de la tarde debiendo el que resulte comprador entregar al martillero el 10 o|o como seña y en efectivo y abonar de su cuenta [illegible] comisión de 2 o|o como [illegible] que el título de propiedad se halla agregado a los autos y que [illegible] la hipoteca que se ejecuta [illegible] y la segunda [illegible] del Banco de la Nación Argentina [illegible] mil novecientos [illegible] embargos a favor de Aragone [illegible] citado. Los autos [illegible] la secretaría [illegible] cargo.—La Plata, [illegible] Barri, secretario [illegible] llero Av. [illegible]

ALCHOURRON Hnos.

REMATES—COMISIONES—CONSIGNACIONES

"LOS GALPONES" en Rauch

BUEN CAMPO PARA CRIA

5.400 hectáreas 5.400

ESTABLECIMIENTO FORMADO A 4 LEGUAS DE COLMAN Y 6 DE LAS FLORES (F. C. SUD)

EN DOS LOTES - Entrega inmediata

BASES DE $ 70 y $ 55 HECTAREA

Grandes facilidades: mitad al contado y mitad a 2 o 4 años de plazo con el 6 o|o de interés anual y garantía hipotecaria de la misma propiedad.

VENTA POR ORDEN y cuenta de su dueño.

EL LUNES 31 de marzo, a las 3 de la tarde, en nuestro hall, Sarmiento 442|48, Buenos Aires. Referencias de cada lote: Lote No. 1: 2.673 ha. 16 ás. 21 cs., dividido en 4 potreros grandes y 3 chicos. Población de estancia de 3 piezas y cocina, otro cuerpo de 3 piezas con pisos y cielos rasos de madera y 3 piecitas chicas y además una pieza y cocina más, 1 galpón de hierro. Bañadero para ovejas con escurridero y corral; corral para vacunos, de palos de ñandubay y alambre; gran monte con variedad de plantas de sombra y árboles frutales, parral. Un puesto con montecito y molino en la estancia con cañería para distribución de agua a la casa y quinta y 2 molinos Guanaco en el campo con sus tanques y bebidas correspondientes. Base, $ 70 m|l. la hectárea. Lote 2: 2.644 ha. 62 ás. 68 cs. dividido en 7 potreros, con tres molinos Guanaco, con sus tanques, bebidas correspondientes. Base, $ 55 m|l. hectárea. Linderos del campo: NE., doctor Horacio Calderón, F. Larumbe; al NO., L. Thournier, F. Latolle y N. González Bill, Suc. Ponsati; al SO., sucesión Lejarraga, sucesión Alduncin y Juan Anchou. El total del campo ha estado arrendado con contrato de años atrás vencido el 1.o marzo, al precio de $ 7 la hectárea al año. Los interesados en revisar el campo deben hacerlo por Las Flores (F. C. S.), donde hay comodidad de coches y automóviles, dirigiéndose en el mismo establecimiento al señor Hernández. Títulos perfectos. Escrituración dentro de los 30 días de la venta, por ante los escribanos de la capital señores Horacio y Alejandro Ferrari, Sarmiento 643, y la entrega dentro de los 10 días de ser escriturados. Seña 10 por ciento. Comisión 2 o|o. Más datos y avisos con plano en nuestra casa.— Alchourrón Hnos. m15

DOS LOTES DE TERRENO ideales, en la capital federal, en el orden siguiente y sobre los mismos.

EL DOMINGO 30 de marzo.

1o.—Remate a las 3 p. m., un lote de terreno, compuesto de 381 v. c., con frente a la calle Bompland entre la avenida Rivera y calle Castillo, con empedrado pagado; zona muy poblada, a dos cuadras de la avenida Dorrego y a seis de la avenida Triunvirato y parque Los Andes y a doce de la avenida Santa Fe; con dobles líneas de tranvías a todas direcciones. Base, $ 7 vara cuadrada, lo que vale el doble.

2o.—Remate a las 4.30 p. m., un lote de terreno, compuesto de 494.65 cs. v. c. con frente a la calle Araujo, entre las de Bragado y Tapalqué, próximo a los Nuevos Mataderos, a 1 1|2 cuadra de la avenida Provincias Unidas, adoquinada y con doble vía de tranvías camino a los Mataderos y plaza de Flores. Base, $ 2.50 vara cuadrada, muy barato. Por más datos y carteles con planos, Sarmiento 442|48, Buenos Aires.—Alchourrón Hnos. m23

Banco Hipotecario Nacional

… DE MAYO 245

CONDICIONES GENERALES DE LOS REMATES

… remates están sujetos a la aprobación del Directorio, dentro de los quince días … y se hacen por cuenta … y con sujeción a las leyes números … 9155.

… compradores podrá continuar con … que reconoce la propiedad abonando la diferencia entre la deuda actual y el precio de compra.

… comprador abonará en efectivo … el boleto, el 5 o|o de seña y el … de comisión.

… títulos de propiedad pueden ser … en el archivo del Banco antes del remate.

Por mayores informes, diríjase a las … del Banco.

REMATES A EFECTUARSE

CAPITAL

MARTES 25 DE MARZO
… local, a las 3 p. m., casa avenida del … 2421, entre Blanco Encalada y Monroe. Mide 9m40 de frente, 8m66 en el fondo … al SE. y 44m90 al NO. Con 3 piezas y dependencias. No. Ho. 19800, 6 o|o. Base, $ 7.000. Hipoteca, $ 6.000. Deuda, pesos … m11

MARTES 25 DE MARZO
… local, a las 3 p. m., casa Río de Janeiro 1551|55. Mide 10m50 de frente por … de fondo y 8m66 de contrafrente. Con … piezas en planta baja y 2 en planta alta, … de servicio y dependencias en ambas. No. Ho. 12719, 6 o|o. Base, $ 9.500. Hipoteca, $ 7.000. Deuda, $ 6.504. m11

MIERCOLES 26 de marzo
… su local, a las 3 p. m., casa Tucumán … Mide 8m66 por 60m50. Ad corpus. Con … piezas, 5 más en altos, 2 de servicio y dependencias. No. Ho. 11.307, 6 o|o. Base, pesos 27.000. Hipoteca, $ 25.000. Deuda, pesos 25.166. m12

MIERCOLES 26 de marzo
… local, a las 3 p. m., terreno Brasadé … entre Murguiondo y Tafí. Lote 23, manzana R. Mide 8m66 por 34m64. No. Ho. …, P. C. Base, $ 450. Hipoteca, pesos … Deuda, $ 175. m12

TERRENO LARRAZABAL
… Santander y Balbastro. Lote 21, manzana D. Mide 8m66 por 29m44. No. Ho. …, P. C. Base, $ 400. Hipoteca, $ 300. Deuda, $ 282. m12

TERRENO BALBASTRO entre Oliden y Larrazábal. Lote 39, manzana D. Mide 8m66 por 55m01 al SO. y 55m19 al NE. No. Ho. 4191, P. C. Base, $ 340. Hipoteca, $ 250. Deuda, $ 235. m12

TERRENO BALBASTRO entre Oliden y Larrazábal. Lote 40, manzana D. Mide 8m66 por 54m88 al SO. y 55m01 al NE. No. Ho. 4192, P. C. Base, $ 340. Hipoteca, $ 250. Deuda, $ 235.—LA PRENSA, marzo 12 de 1919. m12

VIERNES 28 de MARZO
… su local, a las 3 p. m. Casa Pedernera 997. Mide 7m.50 por 12 m. 53. Ad corpus. Con dos piezas y dependencias. No. Ho. 7404, 6 o|o, base $ 2.100, hipoteca $ 1.800, deuda $ 1.619, Marzo 14. m14

VIERNES 28 de MARZO
… su local, a las 3 p. m. Petit hotel Ce… 344|52. Mide 9m.93 por 30m.31. Consta de piso bajo con negocio y cuatro piezas, primer piso alto con 6 piezas y 4 más de servicio y segundo piso alto, con 3 piezas de servicio en azotea. Dependencias en … No. Ho. 14.049, 6 o|o, base $ 110.200, hipoteca $ 110.000, deuda $ 100.602. — LA PRENSA, marzo 14. m14

DOMINGO 30 de MARZO
… misma, a las 4 p. m. Casa Helguera …, entre Médanos y San Blas. Mide: … por 35 mts. Ad corpus. Con un … y dependencias. No. Ho. 13.785, 6 o|o. Base, pesos 3.000. Hipoteca, $ 3.000. Deuda, $ 2.744.—Marzo 16. m16

DOMINGO 30 de MARZO
… misma, a las 4.30 p. m. Casa Mi… 1411, entre Vírgenes y Monte Egmont. Mide: 8m66 por 23 m. Ad corpus. Con 3 piezas y dependencias. No. Ho. 11.647. … Base, $ 8.400. Hipoteca, $ 6.500. Deuda, $ 5.898.—LA PRENSA. Marzo 16. m16

MARTES 1.o DE ABRIL
… local a las 3 p. m. Casa Agüero 1785, entre Arenales y Beruti. Mide: 8m66 por … al S. y 36m122 al N. Con 7 piezas, … altos y dependencias. No. H.o 5.798, 6 o|o. Base pesos 26.200. Hipoteca, pesos 18.000. Deuda pesos 16.893. LA PRENSA, marzo 15. m16

MIERCOLES 2 DE abril
… local a las 3 p. m. Casa Costa Rica …, entre las de Canning y Malabia. Mide: 8m66 por 31m43 al SE. y 33m31 al NO. Ad corpus. Con 3 piezas y dependencias. No. H.o 9431, 6 o|o. Base pesos 7.500. Hipoteca, pesos 7.500. Deuda pesos 6.745.

MIERCOLES 2 DE abril
… local a las 3 p. m. Casa Vieytes … Mide: 8m66 por 38m53 al N. y 38m97 al S. Con salón negocio, 4 piezas y dependencias. Deuda por afirmado a cargo del comprador. No. H.o 95, 6 o|o. Base pesos 12.100. Hipoteca, pesos 11.000. Deuda pesos 8.619. LA PRENSA, marzo 18. m19

JUEVES 3 DE ABRIL —
… local a las 3 p. m. Casa Lafuente entre Rivadavia y Ramón L. Falcón. Mide 12 metros por 31m70. Ad corpus. Con ocho piezas, 1 más de servicio en altos y dependencias. No. H.o 6.066, 6 o|o. Base pesos 19.100. Hipoteca, pesos 15.000. Deuda pesos 13.368.

VIERNES 4 DE ABRIL
… local, a las 3 p. m., casa Jorge Newbery 3663|65|67. Mide 9 m. por 31 m. 09 … 28m56 al S. Ad corpus. Consta de planta baja, con salón negocio, 2 piezas y planta alta, con 6 piezas y 2 más de servicio y dependencias, en cada planta. No. Ho. …, 6 o|o. Base, $ 25.500. Hipoteca, pesos 20.000. Deuda, $ 19.906. m21

VIERNES 4 DE ABRIL
… local, a las 3 p. m., casa Rivadavia 7087|41. Mide 8m66 por 42m70. En el lado … a los 33m34 se quiebra la línea O m. 54 … 10m32 hasta llegar al contrafrente que mide 7m24. Ad corpus. Con 2 salones, 2 piezas, 1 más de servicio y dependencias. Deuda por afirmado a cargo del comprador. No. Ho. 18.973, 6 o|o. Base, $ 23.000. Hipoteca, $ 15.500. Deuda, $ 14.401. m21

VIERNES 4 DE ABRIL
En su local, a las 3 p. m., dos casas Rivadavia 8945|51. Mide 17m32 por 43m30. Ad corpus. Con 5 piezas, 1 más de servicio y dependencias, cada casa. No. Ho 13.527, 6 por ciento. Base, $ 41.500. Hipoteca, pesos 39.000. Deuda, $ 26.533. m21

EL VIERNES 4 DE ABRIL
En su local, a las 3 p. m., dos casas Lobos 2922, esquina Pillado 811. Mide 17m32 por 38m59 al NO., 21m13 al SE. y 20 m. al SO. Constando, casa Lobos 2922, de 2 piezas y Pillado 811, de 4. Dependencias en ambas. No. Ho. 364, 6 o|o. Base, $ 5.100. Hipoteca, pesos 4.000. Deuda $ 3.498.—LA PRENSA, marzo 31 de 1919. m21

EL DOMINGO 6 DE ABRIL
En la misma a las 3.30 p. m. Casa Sud América 4905 esquina Griveo 2497. Mide 11m08 por 21m60. Con 4 piezas y dependencias.
N.o H.o 20.825 1.a serie Base pesos 3.000 Hipoteca pesos 3.000 Deuda pesos 2.808. m23

EL DOMINGO 6 DE ABRIL
En la misma a las 4 p. m. Casa Llavallol 3295 entre San Alberto y Franco. Mide 8m66 por 28m37. Ad corpus. Con 2 piezas y dependencias.
N.o H.o 18.114 6 o|o Base pesos 1.500 Hipoteca pesos 1.500 Deuda pesos 1.394 m23

EL DOMINGO 6 DE ABRIL
En la misma a las 4.30 p. m. Casa Cochrane 3652 entre Llavallol y Concordia. Mide 8m66 por 53m05. Con 4 piezas y dependencias.
N.o H.o 11.770 6 o|o Base pesos 4.000 Hipoteca pesos 4.000 Deuda pesos 3.659 m23

EL DOMINGO 6 DE ABRIL
En la misma a las 5 p. m. Casa Campana 3281 esquina Basualdo … Mide 20m09 por 28m37. Ad corpus. Con 3 piezas y dependencias.
División N.o H.o 14.916 6 o|o Base pesos 2.500. Hipoteca pesos 2.100 Deuda pesos 2.110. m23

EL DOMINGO 6 DE ABRIL
En la misma a las 5 p. m. Casa Campana 3266. Mide: 8m66 por 28m37. Ad corpus. Con 3 piezas y dependencias.
División N.o H.o 14.916 6 o|o Base pesos 2.700. Hipoteca pesos 2.600 Deuda pesos 2.378. LA PRENSA, marzo 23 m23

SUCURSAL LA PLATA

CASA EN LA CIUDAD DE La Plata, calle 10 núm. 1617, en su sucursal La Plata.
EL 28 DE MARZO, a las 2 p. m., terreno … 10 mts. de frente por 60 mts. de fondo, conteniendo: 3 habitaciones y demás dependencias. La deuda por construcción de … de $ 1.556.82, a cargo del comprador, puede ser abonada en 62 trimestres de $ 32.11 c. u., incluído los intereses. No. Ho. 2008|13060, serie 6 o|o, base pesos 4.600; hipoteca $ 2.500, deuda actual $ 2.337.924. LA PRENSA, 14 de marzo de 1919. m14

CASA EN BOLIVAR, CALLE 13 (Avenida San Martín), esquina calle … 33, en el local de la sucursal del Banco de la Nación Argentina, de dicha localidad.
EL DIA 5 de abril, a las 10 a. m., conteniendo un salón que hace esquina, 4 habitaciones y demás dependencias, edificado en terreno de 25 metros de frente al …, sobre la calle número 18 por … de fondo y frente a la calle número …
No. Ho. 2073|13681. Serie 6 o|o. Base pesos 13.000. Hipoteca pesos 7.000. Deuda actual pesos 4.471:080. LA PRENSA 23 de marzo de 1919. m23

CINCO CASAS EN LA CIUDAD de Mercedes, calle 16, números 146, 144, 142, 138, esquina 15 números 684 y 15 s|n. en el local de la sucursal del Banco de la Nación Argentina, de dicha ciudad.
—EL DIA 6 de abril a las 11 a. m. con una superficie de 28m104mm de frente al E. por 42m800mm de fondo, conteniendo: la 1.a, 2.a y 4.a casa, 4 habitaciones y la 3.a y 5.a casa 3 y 2 habitaciones respectivamente, con dependencias en todas.
N.o H.o 1270|6933 Serie 6 o|o. Base pesos 9.400. Hipoteca pesos 6.000. Deuda actual pesos 5.147:152. LA PRENSA 23 de marzo de 1919 m23

SUCURSAL SAN LUIS

FRACCION DE TERRENO, en el municipio de la ciudad de Mercedes, provincia de San Luis, en su local 25 de Mayo número 245 (capital federal).
EL DIA 26 de marzo, a las 3 p. m., dista como 20 cuadras al N. de la plaza principal, y se denomina Santa Catalina, compuesta de una superficie de 37 hectáreas, 49 áreas, 7a centiáreas. Lindando al N. con S. Arredondo, al S. calle en medio con G. Panelo y J. A. Ortiz Estrada; al E., calle en medio con C. Gatica y J. D. Carrión y al O. con S. Betbeder. No. Ho. 395|24418, serie K. Base, $ 2.000. Hipoteca, pesos 20.000. Deuda actual, $ 8.014:020. — LA PRENSA, 12 de marzo de 1919. m12

FRACCION DE TERRENO en el suburbio Este de la ciudad de Mercedes, provincia de San Luis, en su sucursal San Luis.
EL DIA 27 de marzo, a las 10 a. m., compuesta de una superficie de 10 hectáreas 70 áreas, 69 cs. lindando: al N. con J. Moreira y M. M. de Feis, al S. con M. García; al E. con M. M. de Feis y al O. Sociedad Rural del Río V y J. Moreira. No. Ho. 153|15821, serie 6 o|o. Base, $ 5.600. Hipoteca, $ 4.000. Deuda actual, $ 3.653:274. —LA PRENSA 13 de marzo de 1919. m13

CAMPO EN EL PARTIDO Y departamento La Capital, denominado Los Comederos en su local 25 de Mayo número 245 (capital federal).
EL DIA 4 de abril, a las 3 p. m., distante como 10 k… al S. de la ciudad de San Luis y se compone de una superficie de 3.074 hectáreas, 16 as, 25 cent. según título y de 3.066 hect. 67 as. 9 cent. según plano, por lo que se entiende que esta superficie es con lo más o menos que resulte dentro de los linderos siguientes: al N., con los señores Cruz Muñoz, Alvarez Gatica y Pérez; al S., con F. Vila; al E., con los señores Adaro y al O., con herederos de M. I. Sosa. No. Ho. 244|19565, serie 6 o|o. Base, $ 63.200. Hipoteca, pesos 47.000. Deuda actual, pesos 39.019:674. —LA PRENSA, marzo 21 de 1919.

CAMPO EN EL PARTIDO Y departamento La Capital, lugar denominado Nueva Esperanza o Alto Blanco, en su local 25 de Mayo número 245 (capital federal).
EL DIA 4 de abril, a las 3 p. m., distante como 3 leguas al S. de la ciudad de San Luis y se compone de una superficie de 3.652 hectáreas o lo más o menos que resulte dentro de los siguientes linderos: al N. con los señores Guiñazú y Agnese y A. Barbeito; al S., con J. Romanella; al E., con L. Adaro y herederos de F. Adaro y al O., con J. Romanella y sucesores de C. Pereyra. —No. Ho. 506|31273, serie L. Base, $ 36.600. Hipoteca, $ 25.000. Deuda actual, pesos 21.415:440. — LA PRENSA 21 de marzo de 1919. m21

OCHO FRACCIONES DE campo ubicadas al S. de la ciudad de Mercedes, departamento General Pedernera, en su sucursal San Luis.
EL DIA 7 de abril, a las 10 a. m., designados como lotes 1, 2, 3, 4, 11, 12, 13 y 14, a saber:
No. Ho. 275|18459. Lote 1. Superficie, 2.500 hectáreas. Hipoteca, $ 3.200. Deuda actual, pesos 56:730. Base de venta, $ 1.700.
No. Ho. 275|18741 Lote 2. Superficie, 2.500 hectáreas. Hipoteca, $ 2.900. Deuda actual, $ 50:505. Base de venta, $ 1.600.
No. Ho. 278|18472. Lote 3. Superficie, 2.500 hectáreas. Hipoteca, $ 2.900. Deuda actual, pesos 50:505. Base de venta, $ 1.600.
No. Ho. 277|18473. Lote 4. Superficie 2.500 hectáreas. Hipoteca, $ 3.200. Deuda actual, pesos 55:730. Base de venta, $ 1.700.
No. Ho. 278|18474. Lote 11. Superficie, 2.500 hectáreas. Hipoteca, $ 3.100. Deuda actual, pesos 53:988. Base de venta, $ 1.700.
No. Ho. 279|18475. Lote 12. Superficie, 2.500 hectáreas. Hipoteca, $ 3.500. Deuda actual, pesos 60:955. Base de venta, $ 1.800.
No. Ho. 280|18476. Lote 13. Superficie, 2.500 hectáreas. Hipoteca, $ 3.500. Deuda actual, pesos 60:955. Base de venta, $ 1.800.
No. Ho. 281|18477. Lote 14. Superficie, 2.500 hectáreas. Hipoteca, $ 3.200. Deuda actual, $ 55:730 Base de venta, $ 1.700.
Linderos: Lote 1, al N., con el lote 7, sección 17, letra B. de los terrenos pertenecientes al fisco; al S., con el lote 14; al E., con el lote 2 y al O., con el lote 13, sección 17, letra B. del fisco. Lote 2, al N., lote 7, sección 17, letra B. del fisco; al S., con el lote 13; al E., con el lote 3 y al O., con el lote 1. Lote 3: al N., lote 6, sección 17, letra B. del fisco; al S., lote 12; al E., lote 4, y al O. lote 2. Lote 4: al N., lote 6, sección 17, letra B. del fisco; al S., lote 11; al E., lote 5 y al O. lote 3. Lote 11: al N., lote 4; al S., parte del lote 20, sección 17, letra A y parte del lote 16, sección 17, letra B. de los señores Silvera y Bendiger; al E., lote 10 y al O. lote 2. Lote 12: al N., lote 3; al S., lote 16; sección 17, letra B. del señor Silvera y parte del lote 16; al E., lote 11 y al O. lote 13. Lote 13: al N., lote 2; al S., lotes 15 y 16; al E., lote 12 y al O., lote 14. Lote 14 N., al N., lote 1; al S., lote 15; al E., lote 13 y al O., lote 13, sección 17, letra B. del fisco. No. Ho. 278|18369 y otros, serie D.—LA PRENSA, 24 de marzo de 1919. m24

SUCURSAL MENDOZA

*PROPIEDAD EN EL DE*partamento San Rafael, colonia Bombal, en su sucursal Mendoza.
EL 24 DE MARZO a las 10 a. m. Compuesta de una superficie de 100 hect. de terreno inculto; lindando: al N., con el lote B. 2 del plano existente en esa sucursal; al S., con R. y D. Bombal; al E., con el lote A. 3 y al O., con el lote A. 1.
N.o H.o 873|32360, serie L. Base $ 11.000. Hipoteca $ 8.800. Deuda actual $ 7.456:382. —LA PRENSA, 10 de marzo de 1919. m10

*PROPIEDAD EN EL DE*partamento San Rafael, colonia Bombal Tabanera, en su sucursal Mendoza.
EL 24 de marzo, a las 9 a. m. Compuesta de una superficie de 100 hectáreas de terreno inculto; lindando: al N., con el lote B.1 del plano existente en esa sucursal; al S, con R. y D. Bombal; al E., con el lote A 2 y al O., con P. J. Bombal. Nº H.o 796|30502, serie L. Base $ 11.000. Hipoteca $ 8.800. Deuda actual $ 7.456:382.—LA PRENSA, 10 de marzo de 1919. m10

*PROPIEDAD EN EL depar*tamento San Rafael, colonia Bombal, en su sucursal Mendoza
EL 24 de marzo, a las 11 a. m., compuesta de una superficie de 100 hect. de terreno inculto; lindando: al N., con el lote B 5, del plano existente en esa sucursal, al S., con R. y D. Bombal; al E., con J. Bombal y al O., con el lote A 4. Nº H.o 876|32363, serie L. Base $ 11.000. Hipoteca $ 8.800. Deuda actual $ 7.456:382.—LA PRENSA, 10 de marzo de 1919. m10

PROPIEDAD RURAL EN el departamento San Rafael, lugar denominado colonia Bombal-Tabanera, en su sucursal Mendoza.
EL DIA 26 de marzo, a las 10 a. m., compuesta de una superficie de 100 hectáreas de terreno inculto. Sus límites son: al N. con E. Tabanera (h.); al S., con el lote B 1 del plano existente en esa sucursal, al E. con el lote C. 2 y al O. con P. J. Bombal, No. Ho. 881|32368, serie L. Base, pesos 11.200. Hipoteca, $ 9.200. Deuda actual pesos 7.795.308.—LA PRENSA, marzo 11 de 1919. m11

PROPIEDAD RURAL EN el departamento San Rafael, lugar denominado Colonia Bombal-Tabanera, en su sucursal Mendoza.
EL DIA 25 de marzo, a las 9 a. m. con superficie de 100 hectáreas de terreno inculto. Sus límites son: al N., con el lote C. 1 del plano existente en esa sucursal; al S. con el lote A. 1; al E., con el lote B. 2 y al O., con P. J. Bombal. No. Ho 877|32364, serie L. Base, $ 11.500. Hipoteca, $ 9.200. Deuda actual, $ 7.380:040. — LA PRENSA, marzo 11 de 1919. m11

A REQUERIMIENTO judicial —Propiedad rural en el departamento San Rafael, distrito Malvinas, en su sucursal Mendoza.
EL DIA 26 de marzo, a las 11 a. m., compuesta de una superficie de 200 hectáreas, conteniendo terreno alfalfado, siembras varias, edificios y corrales y terreno cultivable. La propiedad tiene derecho definitivo de agua para toda su superficie y riega por el canal Perrone, derivado del río Atuel. Sus límites son: al N. con C. Jensen; al S., con J. A. Zapata; al E., con testamentaría de S. Quiroga y al O., con sucesión de Lima; los tres primeros rumbos calles en medio. No. Ho. 377|10725, serie 6 o|o. Base, pesos 40.000. Hipoteca, $ 30.000. Deuda actual, $ 27.210:163.—LA PRENSA, marzo 12 de 1919. m12

SUCURSAL SAN JUAN

*PROPIEDAD PARA MOLI*no denominada San Pablo, ubicada en lo urbano de la ciudad de San Juan, calle Rawson, en su sucursal San Juan.
EL DIA 27 de marzo, a las 9 a. m., dista como un kilómetro al SO. de la plaza 25 de Mayo de esa ciudad, conteniendo casa-habitación, corral, parrales, huerta de árboles frutales, etc., compuesta de una superficie de 12.311 metros 3 decímetros cuadrados, lindando: al N. con propiedad de la sucesión de J. I. Flores Cano; al S. con pertenencia de la testamentaría de A. Reyes Portus, al E. con la calle Rawson y al O. con la avenida España, o como mejor linde. No. Ho. 117|14864, serie 6 o|o. Base, pesos 23.100. Hipoteca, $ 50.000. Deuda actual, $ 43.725:419.—LA PRENSA 12 de marzo de 1919. m13

SUCURSAL SANTIAGO

*CAMPO EN EL DEPARTA*mento 25 de Marzo, en su local, 25 de Mayo 245 (cap. federal).
EL 28 DE MARZO, a las 3 p. m., compuesto de una superficie de 7.419 hect. 33 as. 59 cs., lindando: al N. y E., con A. Agrolo; al S., con sucesores de P. Ferreyra de la Cruz y V. L. Cáceres, y al O., con los señores Tiscornia Hnos. y herederos de P. Ferreyra de la Cruz.
No. Ho. 55|1060, serie 6 o|o, base pesos 75.000, hipoteca $ 75.000, deuda actual pesos 68.025:497. LA PRENSA, 14 de marzo de 1919. m14

SUCURSAL CORDOBA

*DOS CASAS EN ALTA COR*doba, municipio de esa capital, en su sucursal Córdoba.
EL DIA 27 de marzo, a las 2 p. m., ubicadas la primera en la calle Jujuy número 1520 y la otra en la calle Echenique, hoy Antonio del Viso número 484, encontrándose unidas por el fondo, compuesto el terreno de 585 metros cuadrados. No. Ho. 406|17208, serie 6 o|o. Base, $ 12.600. Hipoteca, pesos 9.500. Deuda actual, $ 7.759:155. — LA PRENSA, marzo 13 de 1919. m13

Pedro Bravo y Cía.

ESTANZUELA EN MERCEDES.—A tres horas de la capital. Entre la más importante red de ferrocarriles de la zona Oeste y Nordeste de la provincia; 304 hectáreas, incluyéndose en esta superficie 21 solares de pueblo de 800 a 1.000 m. c., y una excelente y amplia casa-habitación. Con la estación Tuyutí, del F. C. C. G. B. Aires, dentro del campo y cruzada por el camino a Mercedes, de donde dista solamente 40 minutos. Tierras adaptables a todo cultivo rural, con agua dulce a muy poca profundidad. El hecho de encontrarse la estación Tuyutí dentro del campo, permite allí la formación de un pueblo y la subdivisión en pequeñas quintas y chacras, contando, además con la ventaja de su proximidad a Mercedes, que es un importante mercado para la colocación de sus productos. Base, pesos 95.000. Mitad al contado y mitad a uno o dos años de plazo, con garantía hipotecaria y 8 o|o de interés, por semestres anticipados.
EL LUNES 24 de marzo, a las 3 p. m., en nuestra casa, Corrientes 447. Linderos: al NE., Saturnino Unzué; al NO. C. y T. Casado, Vicente Pinca y sucesión de Cuello; al SE., José Petit, Rómulo Alvarez y sucesión Márquez, y al SO., Anastasia C. de Casado. Mejoras. Casa-habitación: galería de acceso, sala, comedor, cinco dormitorios, baño, lavadero, despensa, cocina y demás dependencias, galpón, monte de frutales y forestales, molino, tanque australiano y cañerías. Hay 25 hectáreas de alfalfa. Está alambrada en todo su perímetro y tiene además algunos alambrados interiores. Posesión inmediata. En nuestro escritorio indicaremos la forma más cómoda para visitarla. Títulos perfectos. Seña 8 o|o. Comisión 2 o|o. Informes y planos, Corrientes 447. —Pedro Bravo y Cía. m16

AL NORTE. JUNCAL 2958. Entre Bustamante y Billinghurst. Una amplia y muy buena casa de familia. A 3 cuadras de la avenida Santa Fe y a una de Coronel Díaz. Base, $ 28.000.
EL MIERCOLES 26 de marzo, a las 3 p. m., en nuestra casa, Corrientes 447. 10 varas por 41v49. Ad corpus. Vestíbulo, sala, antesala, comedor, 4 dormitorios, baño con instalaciones, cocina y 2 piezas de servicio en altos y 2 grandes patios de mosaico. Galería de cristal, cristales ingleses, cielos rasos de yeso, pisos pino tea y buena carpintería. Desocupada. Lista para habitarla inmediatamente. Visítese. Seña, 8 o|o. Comisión, 2 o|o. Informes, Corrientes 447.—Pedro Bravo y Cía. m18

*CASA ESQUINA EN PA*lermo.—Carranza 2295 y Guatemala. Frentes al S. E. y S. O. Una cómoda casa habitación en un barrio de familias. A 2 cuadras de la Avenida Santa Fe. Base $ 8.400 que reconoce en cédulas argentinas.
EL DOMINGO 30 de marzo a las 3 p. m. en la misma propiedad. 18v03 sobre Carranza por 10v61 sobre Guatemala. Ad corpus. Sala, 3 dormitorios, todos a la calle, una pieza en altos, cuarto de baño, cocina y pileta para lavar. Construcción sólida, pisos de tea, cielos rasos de yeso y patio de mosaico. Está desocupada. Visítese. Títulos perfectos. Seña 8 o|o. Comisión 2 o|o. Informes, Corrientes 447.—Pedro Bravo y Cía. m23

P. MENVIELLE & Cía.

Socio y martillero: R. Puig Lómez

JUDICIAL — DOS AMPLIAS casas modernas y 3 terrenos. En Floresta y en la parte preferida, calle Esperanza esquina Bogotá o sea a una cuadra de la estación del ferrocarril Oeste, cuyo servicio de trenes eléctricos correrá en breve y comunicará con la plaza de Mayo en sólo 20 minutos y 3 de la avenida Rivadavia, del subterráneo y de los tranvías 2 y 5 y una del 99. Barrio con cloacas, luz eléctrica, agua corriente, adoquinado pago, sobre Bogotá y el conjunto de comodidades requeridas para vivir bien. Casa esquina Bogotá 7615. Mide 14m25 por 43m30. Edificada al frente y consta de sala, escritorio, comedor con sótano, 5 dormitorios, baño, vestíbulo, gran patio con corredor, jardín y fondo. Cielos rasos de yeso, pisos tea, buena carpintería y ventanas al frente con celosías. Le … 7 semestres de adoquinado de la calle Esperanza a razón de 103 $ más o menos cada una que serán a cargo del comprador. Base, $ 16.000. Terreno Esperanza al lado del número 388. Mide 8 metros 66 de frente por 40m26. Debe 7 semestres de adoquinado de 32 $ más o menos cada una a cargo del comprador. Base, $ 8 los … decímetros cuadrados. Casa Bogotá 3657. Imitación piedra y sólidamente construída. Mide 8m66 por 43m30. Consta de sala, … dormitorios, comedor con sótano, una pieza de servicio, baño, cocina, etc. y 2 patios con mosaico y corredores. Cielos rasos de yeso, pisos tea y muy buena carpintería. Base, $ 17.000. Dos terrenos linderos. Mide cada uno 8m66 de frente por 43m30. Base, $ … los … decímetros cuadrados. Está vendida por … de condominio entre herederos mayores de edad y en los autos testamentarios de don Luis María Villeneuve y doña Paulina Yriarte de Villeneuve, … ordenada por el señor juez de lo civil doctor Roberto Bunge, secretaría del doctor Adolfo Rawson. Escrituras ante el escribano … R. Guyot. Se exigirá 8 o|o como parte de precio y 2 o|o de comisión. El remate se realizará en la misma propiedad.
EL DOMINGO 30 de marzo a las 3 p. m. Informes y planos a nuestro escritorio, Rivadavia 633, U. T. 953, Av. P. Menvielle y Cía. m16

Arturo Barros

Rodríguez Peña 1235
AMPLIO PETIT HOTEL
Con cédulas
En el gran barrio

v24

P. HOTEL RODRIGUEZ Peña 1235. Con cédulas. Una casa lujosa, amplia y atrayente, en el más lindo de los barrios de la capital. Su distribución es así:
PLANTA PRINCIPAL. — Gran entrada revestida de mármol, hall, salón, salita, comedor, galería y escalera, office, antecomedor, dos terrazas y jardín.
PRIMER PISO — Cuatro dormitorios, 2 baños, toilette y hall.
EN ENTREPISO — Un dormitorio, baño y otro dormitorio.
EN EL SUBSUELO — Cocina, antecocina, 5 piezas, baño y otras dependencias. Entre los detalles complementarios cuenta con ascensor, salamandras, parquets, carpintería de roble, decoración seria, un frente elegante, calle con árboles y asfaltada y un magnífico block de edificios inmediatos. Su terreno mide 10 varas de frente por 48.35 de fondo. Base, 140.000 $, con deducción de 75.000 cédulas del Banco Hipotecario a … de plaza. Se visita con tarjeta de mi escritorio.
EL VIERNES 28 de marzo, a las 4 p. m., en mi casa, calle San Martín 459. Seña, 5 o|o. Comisión, 2 o|o.—Arturo Barros. m31

*MAR DEL PLATA. — TERRE*no de porvenir. Fracción de 4.000 varas en el bulevar Peña entre Paunero y Lavalle. En el radio del Golf y Tiro a la Paloma. Es un punto de muy linda vista panorámica, lindando con parques preparados para grandes mansiones, como los de Leloir, Unzué y otros, lo que por sí solo da idea de las perspectivas que ofrece el paraje. Dista pocas cuadras del tranvía al Golf, cuya electrificación se anuncia para el año entrante y está próximo a edificio de las obras de salubridad. Mide 50 varas de frente a Peña por 80 a Lavalle. Sin base, al mejor postor. Pidan planos.
EL VIERNES 28 de marzo, a las 4 p. m., en mi casa, calle San Martín 459. Seña, 5 o|o. Comisión, 2 o|o.—Arturo Barros. m31

*COMO JUDICIAL — LAS LI*neas de tranvías, material rodante, concesiones municipales, existencias del taller mecánico para reparaciones, accesorios y repuestos, etc., etc. de las líneas que hacen el trasporte de pasajeros de Lomas de Zamora a Bánfield, Villa Albertina, cementerio de Lomas y viceversa, comprendiendo una concesión especial para extender las líneas a Talleres F. C. S. lo que permitiría combinar los servicios hasta la c… federal por intermedio del tranvía al puerto. Por disposición de la comisión liquidadora de la empresa Villa Albertina y de acuerdo con el señor Francisco Siritto. Detalle: línea aérea 14.002 metros, 6 coches para 44 pasajeros, 2 coches para 32 pasajeros, 2 zorras eléctricas, 2 zorras acopladas, 1 zorra a nafta, 1 zorra con torre, maquinaria y herramientas para reparaciones, repuestos y accesorios, destinados a las líneas en explotación, lo que se halla a la vista y puede ser inspeccionado por los interesados en Villa Albertina. El comprador que resulte, se obligará a sujetarse a las condiciones de las respectivas concesiones municipales en la explotación de las líneas y a no alterar la situación actual de las vías. La trasferencia de la explotación de las concesiones queda sujeta a la ulterior aprobación de la municipalidad de Lomas de Zamora. Base de venta, pesos 200.000, al contado.
EL DIA 31 de marzo a las 4 p. m. en mi casa calle San Martín 459 capital federal. Seña 10 o|o. Comisión a cargo del comprador 5 o|o. Para informes y más datos ocurrir a mi escritorio San Martín 459. —Arturo Barros. m22

Felipe Centeno

JUDICIAL — EN LA PAMPA
EL DOMINGO 6 de abril, sobre los mismos terrenos. Por disposición del señor juez de primera instancia en lo civil de la capital doctor Matías Mackinlay Zapiola, secretaría del autorizante, en el juicio sobre ejecución hipotecaria seguido por la Compañía Mercantil Argentina contra Miguel Giacomino procederé a vender en pública subasta y al mejor postor los siguientes inmuebles situados en La Pampa.
PRIMERO: Un lote de terreno con todo lo edificado, plantado y demás adherido al suelo, con una instalación de panadería existente en dicho edificio, como igualmente un terreno de quinta situado en el pueblo Agustoni, todo lo que forma parte del lote veintiuno, fracción B., sección primera del territorio nacional de la Pampa Central, señalado en el plano especial de dicho pueblo con la letra I de la manzana veintiocho y está compuesto de quince metros al Noreste por cincuenta de fondo, lindando al Noreste, calle en medio con terreno de la estación del ferrocarril Pacífico, al Sureste con los lotes J. y K., al Sudoeste con el H. y al Noroeste con el H., todos de su manzana. Base para la venta del inmueble, ocho mil quinientos pesos moneda nacional ($ 8.500 m|n).
SEGUNDO: Un terreno de quinta con todo lo edificado, clavado, plantado y adherido al suelo, ubicado en la misma localidad, designado en el plano especial de la subdivisión con el número treinta y nueve, compuesto de cuatro hectáreas ochenta y cuatro áreas, lindando por el Noroeste con la quinta número treinta, por el Noreste con la treinta y ocho, por el Sudeste con la cuarenta y siete y por el Sudoeste con las manzanas números veintiocho y veintiseis, todas calles en medio. Base para la venta del inmueble, tres mil quinientos pesos moneda nacional ($ 3.500 m|n).
TERCERO: Una suerte de quinta con todo lo edificado, plantado y demás adherido al suelo ubicada en el referido pueblo Agustoni que forma parte del lote veintiuno, fracción B., sección primera del territorio nacional de La Pampa Central y designado en el plano, respectivo con el número cuarenta y siete compuesto de cuatro hectáreas noventa y cinco áreas, lindando al Noreste con la quinta cuarenta y ocho, por el Sureste con la cincuenta, por el Noroeste con la treinta y nueve y por el Sudoeste con las manzanas cuarenta y uno y cuarenta y dos, todos los rumbos calle en medio. Base para la venta del inmueble, cuatro mil pesos moneda nacional ($ 4.000 m|n). Seña 8 o|o. Comisión 2 o|o. Por datos a Felipe Centeno, calle … 969, Santa Rosa, secretaría, Marzo 5 de 1919.—Felipe Centeno. v5ab.

MAX c PAZ

JUDICIAL — A PLAZOS — Sobre las barrancas de LLAVALLOL, en VICENTE LOPEZ y en pleno CENTRO DE OLIVOS. Frente a las Avdas. Maipú, General Roca (adoquinadas), Juan de Garay, Mariano Pelliza, Flora Pelliza, etc. 71 LOTES DE TERRENO, los más estupendamente situados, rodeados de suntuosos chalets y casas-quintas. Vale decir, en lo más simpático y atrayente de los aristocráticos pueblos del Norte, servido por la Plata, con 70 trenes diarios …, a 18 minutos de Retiro y tranvía Lacroze.
AVENIDA MAIPU ESQUINA LLAVALLOL. 4 lotes; 8m66x35 a 46m66 … 356 a 421 mts. Bases desde $ … el mt. Distan una cuadra del bulevar San Martín, 1 … Gral. Roca (adoquinada), 4 del … 9 de la est. "V. López", 8 de … etc.
AVENIDA MAIPU ESQUINA MARIANO PELLIZA y esta entre Maipú y Juan de Garay … Fracción D. — 15 lotes, de 8m66 a … por 34m61 a … sup. … Bases desde $ 1.60 el mt. Distan actualmente, 5 cuadras de la … Lacroze, 5 de est. "Olivos", 8 de Borges y del camino …
… ROCA entre AVENIDA MAIPU … (adoquinadas) y ATUCHA … 8m66x8m89, sup. 492 … Base … Distan 1|2 cuadra tranvía … (en servicio), 3 del "Edén Hotel", … "Florida", etc.
… DE GARAY ENTRE FLORA PELLIZA y MARIANO PELLIZA. 4 lotes … sup. 645 mts. cds. c|uno. Base … Distan 1 1|2 cuadra de la av. Maipú (adoquinada), 6 de la actual parada … Lacroze, 4 1|2 de estación "Mitre", … de "Borges", 4 de la pl…
… PELLIZA DESDE JUAN DE … CALLE SIN NOMBRE (Fracc… VI y VII). — 2 lotes … 2 a 276 mts. cds. Bases desde … Fracción IV. 5 lotes, 9m66 … 176 a 385 mts. cds. Bases desde … Fracción V. 13 lotes, 8m66 … 11m34; sup.: 339 a 361 … desde $ 1.09 el mt. Fracción VI … 66x41 y 44; sup.: 364 a 385 mts … desde $ 0.65 el mt. Fracción VII … lotes, 8m66 a 9m38x44 a 46m60 … 437 mts. cds. c|uno. Bases desde …
CONDICIONES DE VENTA — En lotes, … tanto el metro cuadrado. En 24 mensualidades, con pagarés hipotecarios, … interés anual; tercera parte al contado. Escrituras por ante M. Gómez … Seña, 8 o|o. Comisión, 2 o|o.
EL SABADO 29 de marzo próximo a las 2 30 p. m. en mi local de ventas San Martín 195. Juez doctor Juan B. Estrada, autos Banco Nación en el exp. núm. 13103, año 1916 (cobro hipotecario), secretaría doctor … Planos e informes, en mis oficinas … 5864 (Avenida). — Máximo C. Paz. v20

Eduardo Guzmán

*EN SAN MARTIN; A 15 MI*nutos de la Capital, buena casa central, calle Mitre esquina Caseros. Metros 15x30, 6 piezas, baño instalado, 2 cocheras, sótanos, … gallinero, aguas corrientes, adoquinado, frutales, etc., luz eléctrica. Ves…
EL SABADO 29 de marzo a las 4 de la tarde. Base, 9.000 pesos, a pagar 3a. parte al contado y el resto a dos años. Interés 7 o|o. Datos al martillero calle 3 No 955, La Plata. m.24

Rufino de Elizalde y Cía.

*JUDICIAL — ARRENDA*miento de la estancia Lyall, en Cañuelas. 3.992 hect. 39 a. 34 c., campo especial, con poblaciones y mejoras, en lotes y con opción. Base $ 10 por hectárea, con contrato por 5 años.
EL MIERCOLES 26 de marzo, a las 3 p. m., en nuestra casa, San Martín 241. Venta por orden del señor administrador judicial y autorizado por el señor juez de la provincia, doctor Raúl Aristegui, y como perteneciente a la sucesión de don Guillermo Lyall. La estancia Lyall, es un campo muy bien reputado por sus pastos refinados, que lo hacen especial para cría y en buena parte para engorde; situado a 6 leguas de Cañuelas, 3 de la estación Abott, F. C. S. y sobre la estación Gobernador Udaondo, del F. C. Prov. a M. V. Todos los lotes con poblaciones, jagüeles y demás mejoras que se designan en el plano.
Lote A—1.017-41-99, con el casco de la estancia, dividido en tres cuadros y 1 potrero, con buena población de material, de 6 habitaciones, con galería, baño, etc., un gran galpón de material, casa para peones, corrales y jagüeles.
Lote B—533 h., 59 a., 32 c., en dos cuadros, con población de 2 piezas de material.
Lote C—436 h., 19 a., 34 c., en dos cuadros y con población.
Lote D—464 h., 06 a., 50 c., en 2 cuadros.
Lote E—199 h., 13 a., 14 c., en 2 cuadros, población.
Lote F—992 h., … a., 55 c., un cuadro y población.
Condiciones — El término de duración de los contratos de arrendamiento será de cinco años, contados desde la toma de posesión, y el precio se abonará por semestres adelantados. Los arrendatarios pagarán, además, el impuesto de la producción, caminos y desagües, siendo el de la C. T. a cargo de la sucesión. Los interesados deben concurrir a nuestra casa con anticipación, para tomar nota de las demás condiciones complementarias y suministrar informes personales y las garantías necesarias. Los arrendamientos tomarán posesión de los lotes desde el próximo 15 de mayo excepto el lote F. que se entregará el 1.o de junio. Los contratos se extenderán por ante el escribano señor Ricardo C. Kennedy. Seña, 5 o|o. Comisión 2 o|o. Informes y planos a nuestra casa, San Martín 241. m19

JUDICIAL — Arrendamiento del campo "Los Galpones", en Cañuelas, 1.204 hectáreas, 76 áreas y 28 centiáreas de primer orden y divididas en 4 lotes, con poblaciones y mejoras. Base, 14 $ por hectárea con contrato por 5 años, un lote con opción.
EL MIERCOLES 26 de marzo a las 3 p. m., en nuestro escritorio, San Martín 241. "Los Galpones" cuya ubicación lo pone en condiciones especiales de explotación, rodeado de estaciones, a 8 leguas de Cañuelas, a 6 de San Vicente, a 5 de Ferrari y a 3 de la estación Loma Verde del ferrocarril Prov., a M. V., es un campo sin desperdicio, con ricos y abundantes pastos, especial para cría y engorde —Lote 1: 333 h., 59 a., 12 c.—Lote 2: 333 h., 95 a., 46 c., con población compuesta de casa-habitación de material, dependencias y un galpón de cinc.—Lote 3, 238 h., 51 a., 42 c., con población de material—Lote 4: 298 h., 70 a., 28 c., con población. Los jagüeles, tranqueras y demás mejoras figuran en el plano. Remate por orden del señor administrador judicial y autorizado por el juez de la provincia Dr. Raúl Aristegui y como perteneciente a la sucesión de don Guillermo Lyall. Condiciones: El término de duración de los contratos de arrendamiento será de 5 años, contados desde la toma de posesión y el precio se abonará por semestres adelantados. Los arrendatarios pagarán además el impuesto a la producción, caminos y desagües, siendo el de la C. T. a cargo de la sucesión. Los interesados deben concurrir a nuestra casa con anticipación para tomar nota de las demás condiciones complementarias y suministrar informes personales y las garantías necesarias. Los arrendatarios entrarán a tomar posesión de los lotes desde el próximo 15 de abril. Los contratos se extenderán por ante el escribano señor Ricardo C. Kennedy. Seña 8 o|o. Comisión 2 o|o. Informes y planos a San Martín 241. m.16

EN LA CITY. SAN MARTIN 459, 25 varas 70, de frente por 67 varas 80 de fondo, o sean 1.757 varas cuadradas. Base, $ 220.000, a plazos.
EL MIERCOLES 9 de abril, a las 3 p. m. Por informes y datos, a nuestra casa, San Martín 241. m15

*EN RIO CUARTO. EL CEN*tro de la riqueza de la República, la zona agrícola por excelencia, 7.570 hectáreas de fortilísimas tierras que forman parte de la colonia Esperanza, sobre la estación Coronel Baigorria, del F. C. C. A., divididas en 5 lotes. Uno de 2.542 hectáreas y 4 de 1.257 hectáreas cada uno, con grandes facilidades de pago.
EL LUNES 24 de marzo, a las 10 a. m., en el Gran Hotel (Río Cuarto). Base, pesos 65 m|n. por hectárea. A plazos en la forma siguiente: $ 14.40 oro sellado por hectárea en 4 cuotas de $ 2.40 oro sellado a 1, 2, 3 y 4 años y otra de $ 4.80 oro sellado al concluir el 5o. año, todas con hipoteca y 7 por ciento de interés anual, por semestres anticipados. El excedente de la base de venta, en partes iguales, a 1, 2, 3 y cuatro años de plazo, al 7 o|o de interés anual acumulado. Es decir, que con sólo desembolsar al contado la cantidad de pesos 32.37 m|n por hectárea, puede adquirirse cualquiera de los lotes, siendo el saldo de precio amortizable, por anualidades, con garantía hipotecaria. Llamamos la atención de esta venta a los agricultores, así como a todos aquellos que desean colocar bien su dinero, pues es un verdadero negocio bajo diversos puntos de vista; por su ubicación inmejorable, próximo a la estación Coronel Baigorria (F. C. C. A.) que es el emporio de toda esa región; por sus tierras y sus aguas de primera calidad, como lo demuestra el renombre de que goza esa zona, y finalmente, por las facilidades de pago, única en esta clase de operaciones. Los interesados deberán visitar las fracciones de campo a venderse, bajándose en la estación Baigorria. La fracción de 2.542 hectáreas reconoce buenos contratos de arrendamiento que vencen el 31 de diciembre de 1921 que debe cargar el comprador. Los otros 4 lotes de 1.257 hectáreas cada uno que figuran en el plano bajo las letras A, B, C y D, son de inmediata posesión, previo el levantamiento de la cosecha de maíz. Seña, 8 o|o. Comisión, 2 o|o. Por planos e informes, a nuestra casa, San Martín 241. m13

*EN LA PLATA — 3 TERRE*nos con frentes a la calle 51 y calle 50 entre 11 y 12 en un buen barrio de gran porvenir y rodeado de edificios públicos.
EL DOMINGO 30 de marzo a las 4 p. m. en los mismos. Con las bases y dimensiones que a continuación se detallan: Lote 1 con frente a la calle 50 de 14 metros de frente por 30 metros de fondo. Base pesos 3.000 m|n. Lote 2, con frente a la calle 51 que consta de 3 espaciosos salones y gran patio de mosaico; terreno de 14 metros de frente por 30 metros de fondo. Base pesos 5.000. Renta pesos 30. Lote 3, con frente a la calle 50 de 14 metros de frente por 30 metros de fondo. Base pesos 3.500. Renta pesos 20. El importe puede pagarse mitad al contado y mitad a 1 año de plazo con 8 o|o de interés anual. Los compradores de los lotes pueden solicitar el terreno que estaba reservado para la … de Salubridad. Títulos perfectos. Seña 8 o|o. Comisión 2 o|o. Informes a nuestra casa San Martín 241. m23

*EN LA PLATA — PROPIE*dad calle 51 número 810 para habitación y renta, de sólida construcción y en muy buena construcción barrio eminentemente familiar. Base pesos 16.000 m|n mitad al contado y mitad a un año de plazo con 8 por ciento de interés anual.
EL DOMINGO 30 de marzo a las 4.30 … en la misma propiedad. Edificada en terreno de 14 metros de frente por … metros de fondo y distribuída en dos departamentos de dos salas a la calle, escritorio, 4 dormitorios, comedor, antecomedor, 2 baños, cocina, dos piezas de servicio, gran hall con detalles, patio y jardín. Renta pesos 150 mensuales. Títulos perfectos. Seña 8 o|o. Comisión 2 o|o. Visítese de 2 a … Informes a nuestra casa San Martín 241. …

Angel Velaz y Cía.

*CASA, HUMBOLDT 1191 EN*tre Castillo y Loyola, a 1 cuadra de la vía, rodeado de importantes fábricas como la de Dell'Acqua y otras, adoquinado pago al frente y cloacas instaladas. Tiene 4 habitaciones de material, patio, etc., en terreno de 23 varas de frente por 15 de fondo. Base pesos 5.000.
EL DOMINGO 30 de marzo a las … en la propiedad. Seña 8 o|o. Comisión 2 o|o. Informes, San Martín 329. Angel Velaz y Cía. m23

*BUEN TERRENITO A PO*cos pasos de la estación Colegiales, calle … entre F. Lacroze y Olleros, barrio de modernas construcciones. Mide 10 varas de frente por 21.41 en un costado y 21.52 en otro, superficie 213.60 v. c. Base pesos … la vara cuadrada.
EL DOMINGO 30 de marzo a las 4 en el terreno. Seña 8 o|o. Comisión 2 o|o. Planos en San Martín 329.—Angel Velaz y Cía. m23

Pastor Mora

*POR $ 4.750 M|N. AL CON*tado y con orden de liquidar por cualquier precio que exceda de la base, se adquiere una amplia y magnífica propiedad, calle Honduras 4.762, a una cuadra de las avenidas Canning y Serrano. Edificio sala, imitación piedra, 3 balcones y celosías de hierro, comedor cruzado, 4 habitaciones, pisos pino tea, cielos rasos de yeso, cuarto de baño, revestido de azulejos y artefactos sanitarios, despensa, pieza servicio, cocina económica, lugar para carbonera, una pieza galpón, luz eléctrica, aguas corrientes, cloacas hechas, jardín, árboles frutales, etc. Edificado en un codiciado terreno de 8.66 metros (10 v.) por 38.30 metros (44.40 v.) ad corpus. Base ínfima 9.500 pesos a plazos con garantía hipotecaria, 1|4 al contado, 1|4 parte a 1 año y 1|4 parte a 2 años. Interés 6 1|2 o|o anual. Si el comprador opta por el plazo el vendedor designará el escribano. 8 o|o a cuenta de precio y 2 o|o de comisión. Puede visitarse a cualquier hora. Llave en mano.
EL DOMINGO 30 de marzo a las 3 30 p. m. en la misma. Más datos, Lavalle 1481, U. T. 1001 Mitre.—Pastor Mora. v25

Giménez Zapiola, Panelo y Cía.

HOY

JUDICIAL — CHALET EN Flores, Bogotá 2767, entre Terrada y Condarco, a 1 cuadra de la plaza, a 3 de Rivadavia y de la estación. Terreno de 8m66 (10 varas) de frente al S. por 52m83 (61v02) de fondo. Superficie: 457.50 m. c. (526 v. c.) Edificio:
PLANTA BAJA—Sala, vestíbulo, hall, 2 dormitorios, comedor, baño, una pieza, cocina, w. c., galería, galponcito y jardín al frente y al fondo.
PLANTA ALTA—Hall, 2 dormitorios y terraza. Construcción moderna, con tirantería de hierro preparada para otro piso con materiales seleccionados, verja de hierro, revoques en cal, imitación piedra en los frentes, pisos pino y mosaicos, carpintería de cedro y pino, balcones y celosías de hierro, empapelados, cielos rasos de yeso, instalación de aguas corrientes, luz eléctrica y cloacas internas. Base ínfima, 20.000 $, las dos terceras partes de la tasación.
EL LUNES 24 de marzo, a las 3 p. m., en nuestro hall. Puede visitarse de 9 a 10 a. m. y de 4 a 6 p. m. Por orden del señor juez de primera instancia, doctor Casabal, secretaría del doctor García Fernández, a propuesta de partes en el juicio Rocca Saturnino, su sucesión. 8 o|o a cuenta de precio y 2 o|o de comisión en efectivo. En el mismo acto y como pertenecientes a la misma sucesión, venderemos una alfombra de felpa, una carpeta para mesa, y un espejo de sala con marco, los que se encuentran en exhibición en nuestro escritorio.—Giménez Zapiola, Panelo y Cía., Florida 289. m17

*JUDICIAL — EN 25 DE MA*yo. Una chacra y una quinta. LA CHACRA es la designada con la letra Q. del cuadro número 16. Está ubicada a 25 cuadras al O. de la estación. Superficie 26 hectáreas, 99 áreas, 94 centiáreas. Linderos: al NE. chacra M., al SO. chacra P., al SO. chacra D., (cuadro 19), y al SE. chacra N. (cuadro 17), alambrado en el perímetro. Campo alto con tierra inmejorable para todo cultivo, parte sembrado de alfalfa. Tiene población de 3 piezas y cocina de material, galpón de cinc y monte de acacias y sauces de 7 cuadras más o menos, pozo jagüel, etc. Base $ 5.700, o sean $ 211.11 la hectárea, las dos terceras partes de la tasación. LA QUINTA está ubicada a 8 cuadras al NO. de la estación, y mide: 225m.16 de frente al Sur, por igual extensión de fondo hacia el N. Superficie: 5 hectáreas, 06 áreas, 97 centiáreas, 02 decímetros cuadrados. Linderos: al N. Mariano Cañete, al E. Juan Almeyra, al S. Victoriano Alvarez y al O. terreno baldío. Tiene alambres y arboleda en el perímetro y población de dos piezas, de material y pozo. Está sembrado de alfalfa para corte. Base $ 5.000, o sean las dos terceras partes de la tasación.
EL SABADO 29 de marzo, a las 11 a. m., en 25 de Mayo, en la casa calle 9 esquina 23. Por orden del señor juez de primera instancia, doctor Casabal, secretaría del doctor García Fernández, a propuesta de partes, en los autos sucesorios de don Saturnino Rocca, 8 o|o a cuenta de precio y 2 o|o de comisión en efectivo. En el mismo acto, y como pertenecientes a la misma sucesión venderemos una vaca, un novillo y dos yeguas, los que se encuentran en la chacra, donde pueden ser revisados por los interesados. Para informes, en 25 de Mayo, dirigirse al señor Juan José Amaral.—Giménez Zapiola, Panelo y Cía., Florida 289.

*JUDICIAL — EN 25 DE MA*yo, F. C. S. 2 casas esquinas y un terreno.
CASA CALLE 9 ESQUINA a 23. A 4 cuadras al S. de la plaza General Mitre. Terreno: 43m.30 (50 v.) de frente al E. por 48m.496 (56 v.) de fondo. Superficie: 2099.87 m. c. (2800 v. c.) Edificio: zaguán, 6 habitaciones, baño, cocina, w. c., galpón y entrada para carros, árboles frutales y parral. Base ínfima $ 2.500, o sean $ 0.90 la v. c., las dos terceras partes de la tasación.
CASA CALLE 5 ESQUINA a 27. Mide: 25m.33 (29v.25) de frente al O. por 43m.80 (50v.57). Superficie: 1109.45 m. c. (1479.34 v. c.). Edificio: zaguán, 4 habitaciones, baño, cocina, w. c., cochera y entrada para carruajes, árboles frutales, parral, etc. Base ínfima $ 1.800, o sean $ 1.31 la v. c., las dos terceras partes de la tasación. EL TERRENO está ubicado a 6 cuadras al O. de la plaza, mide: 21m.65 (25 v.) de frente al N. por 40m.70 (47 v.) de fondo. Superficie: 611.15 m. c. (1081.58 v. c.) Linda: al N. calle en medio con Jerónimo Díaz, al S. con Angel Crescencio, al E. con Felipe Escobar y al O. don Teodora Jurado. Base ínfima $ 250, o sean $ 0.23 la v. c., las dos terceras partes de la tasación.
EL SABADO 29 de marzo, a las 11 a. m., en 25 de Mayo, en la casa calle 9 esquina 23. Por orden del señor juez de primera instancia doctor Casabal, secretaría del doctor García Fernández, a propuesta de partes, en los autos sucesorios de don Saturnino Rocca. 8 por ciento a cuenta de precio y 2 por ciento de comisión en efectivo.—Giménez Zapiola, Panelo y Cía., Florida 289.

Juan A. Rúa

CASAS

Por $ 3.000 EN COGHLAN — A plazos, puede ser propietario de una agradable casita con mucha y sólida edificación; que ha costado 11.000 pesos; levantada en terreno de 10.10 por 23 vs. Verja mampostería y jardín, 2 grandes habitaciones, frente imitación piedra, cocina, baño, w. c. y 2 piezas en altos. Galería de material, mosaicos, buena carpintería, cielos rasos yeso, aguas corrientes, etc. Ibera 4355 entre Donado y Holmberg, zona de continua transformación, entre buenos edificios. A 4 cuadras de la estación Coghlan, F. C. C. A. y próxima al tranvía 95, por Bebedero. Visítese.
EL DGO. 30 de marzo a las 4. Allí.—Rúa. Rte. 6.558. v24

EN COLEGIALES, $ 5.000 — A plazos, base fijada para vender una linda casita, a 3 cuadras de la estación y Adas. Fco. Lacroze y Avilés, tranvías 83, y 97 (este combinación subterráneo) y Lacroze-Loreto 3225 entre Crámer y Conesa. Construcción nueva, con tirantería hierro, en 10 por 26 vs. bonita verja mampostería y hierro y jardín, 2 amplias habitaciones, revocadas en piedra artificial, baño, cocina, pieza alta. Gran galería material, puertas y celosías cedro, cielos rasos yeso, patio mosaico, luz eléctrica, aguas corrientes, fondo, etc. Barrio con todos los adelantos y buena edificación. Visítese.
EL DGO. 30 de marzo a las 4.30. Allí. Rte. 6.554. v24

En Villa Devoto, Av. Nueva York 3738 entre San Nicolás y Esperanza, a media cuadra de los tranvías 85 y 86, a 1 de la plaza y 4 de la estación F. C. P.; frente al palacio Devoto. Amplia y moderna propiedad, 15 por 45 vs. Base 14.500 pesos incluídas 13.000 a la par. El excedente mitad al contado y 1|2 a 1 o 2 años. Interés 5 o|o. Edificio bien distribuído. Verja de mampostería y hierro y jardín al frente, gran sala con 2 balcones, zaguán, mayólica y escritorio, revoques piedra artificial, 3 habitaciones, bajo amplia galería, jardín cuadrando el patio, comedor, segundo zaguán, antecomedor y despensa, sótano, cocina con económica, baño, w. c., pieza en altos y terraza. Fondo, frutales, gallinero, etc., puertas y celosías cedro, cielos rasos yeso, patio y vereda mosaico, gas, luz eléctrica, aguas corrientes, adoquinado pago. Visítese.
EL DGO. 30 de marzo a las 4 en la misma. Rte. 6.538. v24

Cabrera 5329 entre Godoy Cruz y Darwin. Sobre la av. Córdoba. Base pesos 8.000 incluso 5.000 cédulas. Buen edificio, construído sobre terreno de 9 por 41 y 43 varas (371.50 v. c.) Consta de 2 habitaciones, comedor que cuadra el patio, otro dormitorio, baño, cocina, w. c., todo bajo galería de material. Carpintería cedro, patio mosaico, luz eléctrica, aguas corrientes, cercos de pared, adoquinado pago. Renta pesos 90. Situada en barrio de familias. A 2 cuadras al N. de Av. Rivera, tranvías 87, 94, 95, 96 y 97. combinación subterráneo y Lacroze. Visítese. No hay cartel.
EL DGO. 30 de marzo a las 3. Allí.—Rúa. Rte. 6.553. v24

*CASA QUINTA EN V. BA*llester. A 2 cuadras justas de la estación Villa Klein. Sobre terreno de 1.960 v. c. Base pesos 4.000. A plazos. General Roca 31 entre San Martín y América. Buen edificio de 5 habitaciones, cocina, w. c., pileta, etc., todo bajo galería. Buena carpintería, pisos tea, patio mosaico, semisurgente, tanque. Espléndido parque, frutales, plantas finas. Mide 48.50 varas por 40.41 de fondo, todo cercado, rodeado de chalets y casas quintas, localidad preferida para veraneo y vivir, servicio de trenes, próximamente eléctrico. Visítese.
EL DGO. 30 de marzo a las 3 en la misma. Rte. 6.563. v24

Senén S. Garaña Morales

JUDICIAL. EN BELGRANO calle Pampa, una hermosa manzana de terreno con frente a las calles Pampa, Sucre, Ramsay y Castañeda, por orden del doctor D. Juan Carlos Lagos, secretaría doctor Arturo Palleja, en la sucesión del coronel don Lisandro Olmos, exp. 2806 F 267 año 17. Base, $ 87.083.10 centavos moneda nacional.
EL MIERCOLES 26 de marzo, a las 3.30 de la tarde, en la misma propiedad, una manzana de terreno en un solo lote en esta capital, zona Norte, parroquia Belgrano, circunscripción 16, con frentes a las calles Pampa, Sucre, Ramsay y Castañeda en el plano respectivo con el número 11, compuesta de 12.674 metros 256 m. c., lindando por el SE. calle Pampa; por el NO. calle Sucre; por el SO., calle Ramsay y por el NE., calle Castañeda. Títulos perfectos agregados a los autos. El comprador entregará 8 o|o de seña y a cuenta de precio y 2 o|o de comisión. Referencias, Lavalle 1202, esc. 19, 1er. piso.—Senén S. Garaña Morales.

PROXIMOS REMATES Y FERIAS DE GANADOS

FIORITO Hnos. y SAMBRIZZI

Representante: Carlos J. Ratti

EN BOLIVAR F. C. S.

2,200 vacunos, 1,300 lanares y 100 porcinos

EL JUEVES 27 DE MARZO a la 1 p. m.

v26

CUARTO REMATE FERIA—
207 novillos gordos, 3 años, sola marca.
160 novillos 2 1|2 a 3 años, buen estado, sola marca.
300 novillos 1 1|2 a 2 años, buen estado.
190 novillos 1 1|2 años, buena clase y estado.
120 novillos 1 1|2 a 2 años, gordos.
100 novillos 1 año, gordos, orejanos.
60 toros y bueyes, gordos y excepcionales.
320 vacas, en lotes apropiados, con sus
320 crías al pie.
120 vacas secas, muy buena clase.
200 vacas especiales y gordas.
140 vaquillonas de 2 años, habiendo lotes gordos.
1.200 lanares, habiendo lotes muy gordos.
100 cerdos, entrando reproductores, hijos de puros.
30 yeguarizos.
Al contado: 2 o|o de comisión por ambas partes. Vagones y potreros disponibles.
Esperamos nuevas remesas, cuyos detalles iremos ampliando, informes a n. representante en Bolívar, señor Merzagora o a n. oficinas, Perú 166, U. T. 1256, Av. v26

EN MERLO F. C. O.

Liquidación de un tambo - 700 vacunos

v26

EL JUEVES 3 DE ABRIL a la 1 p. m., remate especial, liquidación del renombrado tambo del señor Cruciano Gallardo (en las instalaciones del señor Nicandro Reyes), (gentilmente cedidas), 700 vacunos incluso 550, marca líquida. Próximamente detalles completos. Se arrienda el campo y se venden los enseres útiles y ensores. La hacienda puede revisarse desde ya, preguntando en Merlo por el cochero Juan Pirovano. Informes, Perú 166, U. T. 2256, Avenida.—Fiorito Hnos. y Sambrizzi. v26

Caballos Potros — Arneses Rodados

MANUEL C. NAIE — REMATES Y COMISIONES

*HOY LUNES 24 DE MAR*zo a las 2 p. m., remataré en mi casa Cangallo 2549 al 99, lo siguiente:
15 POTROS PERCHERONES muy especiales, marca Iraola, de Tandil.
25 YEGUAS PERCHERONAS muy buenas en clase y estado, de igual marca y procedencia.
40 CABALLOS Y YEGUAS de tiro y silla, entrando muy buenos, procedentes de Trenque Lauquen.
60 YEGUAS Y POTRANCAS muy buen estado y clase, entrando tipos entrepesados y livianos, de igual procedencia, ya los lotes de caballos y yeguas de tiro y silla, carros, carruajes, guarniciones, chatas, etc.—Manuel C. Naie. 1p

Eduardo Jolly

EN GENERAL RODRIGUEZ F. C. O. 304 remate feria de haciendas generales.
EL SABADO 5 de abril, 500 vacunos. Oportunamente detalles. Pedidos de local e informes dirigirse directamente a la feria o a mi escritorio en Buenos Aires, calle 25 de Mayo número 12 v28

TAMBOS — EN GENERAL Rodríguez, F. C. O. 60 remate especial de 3 tambos completos.
EL DOMINGO 13 de abril. Oportunamente detalles.—Eduardo Jolly. v28

EN GENERAL RODRIGUEZ F. C. O. 305 remate feria de haciendas generales.
EL DOMINGO 20 de abril. Oportunamente detalles.—Eduardo Jolly. v28

TAMBOS — EN GENERAL Rodríguez F. C. O. 61 remate especial de 3 tambos completos.
EL DOMINGO 27 de abril. Oportunamente detalles.—Eduardo Jolly. v31

— Méndez y Bollini —

30 YEGUARIZOS DE TIRO y silla procedentes de Alsaga. Se rematarán
EL LUNES 24 de marzo a las 2 p. m. en nuestra casa, Bolívar 160. v24

RUDESINDO HERBON

4.500 NOVILLOS

entrando 620 listos para frigorífico

El jueves 27 de marzo, a la 1 p. m.

En Olavarría, remate especial de novillos, en mi local de ferias.
150 novillos listos para frigorífico, 3 años.
90 novillos listos para frigorífico, especiales, 3 años.
80 novillos listos para frigorífico, 3 años.
200 novillos listos para frigorífico, 3 años.
100 novillos listos para frigorífico, 3 años.
1.000 novillos buena clase y estado, 2, 2 1|2 y 3 años, casi todos en lotes de sola marca.
3.300 novillos buena clase y estado, casi todos en lotes, de … marca, de 1 y 1 1|2 años.
Me permito recomendar las haciendas en venta, todo de muy buena mestización Durham.
La casa cuenta con capataces y peones; gallineros para embarque y potreros por módico precio.
Comisión 2 o|o al comprador y 2 o|o al vendedor.
Tren: Sale de Constitución el miércoles 26, a las 9.44 p. m.
Más informes a mi escritorio principal, en Olavarría.
RUDESINDO HERBON v26

FERNANDO PESSAN

v24

EDICTO JUDICIAL — POR disposición del señor juez en lo comercial de la capital de la República, doctor Tristán M. Avellaneda, secretaría doctor … Campillo, se hace saber por el término de quince días que en el juicio seguido por don Nicolás B. Arbuco contra don Emilio Monnatti, ha sido designado martillero el señor Fernando Pessan para vender en público remate
EL DOMINGO 30 de marzo a la 1 p. m. en el hotel "Zanoni" de esa localidad, sin base, la siguiente propiedad: Casa en Pico, F. C. O. (Pampa Central), calle 18 al O. y 11 al N., edificada en terreno de 30 metros de frente a la calle 18 y 35 metros a la calle 11, por 30 metros de fondo al E. y 35 metros de fondo al S. Consta de 6 habitaciones, cocina, cuarto baño, molino, frutales, viñas y demás mejoras. El martillero queda autorizado para exigir al comprador el 8 por ciento a cuenta de precio y el 2 o|o de comisión. Por más datos, en la secretaría del autorizante o en mis oficinas, Lavalle 1394, 4.o piso.—Fernando Pessan. m14

EN MARTINETAS, F. C. S. — Como judicial por cuenta de acreedores. Un lote de terreno con todo lo edificado y adherido, ubicado en la manzana 33, compuesto de 18 metros de frente al NO. por 50 metros de fondo. Linda al frente manzana 29, al NO. con camino del F. C. S., al SE con Eduardo Raggio, al SO. con terrenos de la manzana 33. Consta de galpón de material y techo de cinc, otro sin puerta con altillo, salón con sótano, 6 habitaciones, cocina con económica, cuarto de baño, etc., etc. A la 1 de la tarde con base de pesos 7.000 m|n. v24

OTRO EN MARTINETAS, F. C. S. Propiedad ubicada en la manzana 33 compuesto de 30 metros de frente por 39 metros 75 de fondo. Linda: al SO. calle en medio con Juan Conste, al NO. calle en medio con terreno de la manzana 33, al NE. con Cayetano de la Fuente, al SE. con Ramón González con todo lo edificado y adherido pone casa de 4 habitaciones a la … de la tarde con base pesos 1.500 m|n. v24

OTRO EN MARTINETAS, F. C. S. Un lote de terreno con todo lo adherido o edificado en la manzana 33 compuesto de 40 metros de frente por 39 metros 75 de fondo. Linda al SO. calle en medio con Juan Conste, al NO. con Bautista … al NE. con Cayetano de la Fuente, al SE. con Prudencio P… A las 2 de la tarde, sin base. v24

OTRO EN MARTINETAS, F. C. S. Un lote de terreno formando esquina con superficie de 750 metros en la manzana 18. Linda al SE. con parte de la manzana 19 al NO. con parte de la manzana 12 al NE. con Juan Garbetta y al SE. con Custodio León, dista 3 cuadras de la estación. A las 2.30 de la tarde sin base.
EL DIA JUEVES 27 de marzo sobre las propiedades. Seña 8 o|o. Comisión 2 o|o. Más datos dirigirse a Fernando Pessan, Lavalle 1394. v24

EN MAR DEL PLATA, F. C. S. Como judicial por cuenta de acreedores. 14 lotes de terreno, ubicados en la chacra 121 manzana 12, lotes números 1 al 28. Los 11 primeros lotes miden cada uno 8.66 metros de frente al SE. por 34 metros 64 de fondo lindando por el frente calle en medio con la manzana 11, por el fondo con los lotes 14 y 26, por el SO. calle en medio con la manzana 8 y por el SO. calle en medio con la manzana 16. Los lotes 26, 27 y 28 miden cada uno 8.66 metros de frente al NO. por 47 metros de fondo. Lindando al frente calle en medio con la manzana 8, por el fondo con los lotes 12, 13 y 14 por el NO. con los lotes 1 al 5 y parte del 6 y por el SE. con los lotes 21 y 25, remataré por lote sin base.
EL DIA LUNES 24 de marzo sobre los mismos terrenos a las 3 de la tarde. Seña 8 o|o. Comisión 2 o|o. Más datos a Fernando Pessan, Lavalle 1394. m15

PROXIMOS REMATES Y FERIAS DE GANADOS

ADOLFO BULLRICH & Cía.

El tren para el remate de los

4.500 vacunos Durham y 4.000 lanares Lincoln

En el Establecimiento "LA BELLA PORTEÑA" en Pieres, F. C. S.

Sale de Constitución esta noche a las 8.15

Véase aviso con detalles.

Adolfo Bullrich y Cía.

LAS HACIENDAS DE SANTO Tomás de Taurel, en Juáres, F. C. S. Liquidación total de las haciendas vacuna, lanar, yeguariza y de los útiles y enseres existentes en el establecimiento Santo Tomás, del señor Rodolfo Taurel, distante 3 leguas de Juárez, F. C. S. Toda la hacienda en venta es sola marca del vendedor, siendo la vacuna de muy alta mestización Durham, tipo definido de carne y lechera; la lanar buen mestizo Lincoln y la yeguariza mestiza Morgan de carrera y Clydesdale, habiendo sido toda vacunada contra el carbunclo en 1918. La liquidación se realiza por arrendamiento del campo y cesación total de negocios. Detalles de las haciendas plantel: 50 vacas con 50 crías al pie; 60 vacas servidas. Hacienda general: 80 vacas excepcional clase y estado; 100 vacas secas, servidas; 50 vaquillonas de 2 y 1|2 y 3 años, servidas; 100 vaquillonas de 2 y 3 1|2 años, con 100 crías; 225 vacas buena clase y estado con 225 crías; 300 vacas buena clase y estado, con 300 crías; 175 vacas buena clase y estado, con 175 crías; 387 vaquillonas de 2 año, buen estado, en lotes; 234 novillos de 1 año, buen estado; 40 vacas lecheras incluso 10 crías; 60 toros de servicio. Yeguarizo: cruza Clydesdale y Morgan; 50 yeguas con 50 potrillos; 60 yeguas con 60 potrillos; 33 potros 4 años, buena hacienda; 300 potros de 2 y 3 años, buena clase; 82 potrancas de 1 año; 100 potrancas de 2 años, servidas por de carrera; 110 yeguas al corte; 55 yeguas con 55 potrillos, cruza Percherón y Morgán; 80 padrillitos de año, cruza Clydesdale y Morgan; 4 padrillitos de carrera; 6 padrillos Percherón; 2 padrillos Morgan; 50 caballos y yeguas de servicio. Lanar; 1.400 lanares buen mestizo Lincoln.

UTILES Y ENSERES

1 cama madera (buena) camera; 1 cama de hierro 1 plaza; 1 cama de hierro, 1 plaza; 1 colchón una plaza, 1 almohada camera, 2 almohadas de una plaza, 2 colchones chicos mal estado, 1 cómoda, 1 mesa, 1 lavatorio con espejo, 2 mesas de noche, 1 tintero de escritorio, 10 sillas de madera, 1 rinconero, 1 mesa comedor, 1 reloj, 2 bancos de cocina, 1 rinconera de cocina, 1 mesa de cocina, 1 cocina económica, 1 bañadera de hierro enlozado, 1 aparato de cinc, Nuvia, 1 máquina de desgranar maíz, 1 caballete de madera, 1 tanque de hierro, 34 chapas cinc, 1 breack carga, 1 sulky con guarniciones, 1 carro volcador, 1 escalera, 1 máquina de cortar pasto, 1 sembradora de discos, aparato sembrar alfalfa, 1 motor para esquilar, 1 tanque id; 1 máquina esquilar de doce peines marca Wolsely; 1 barra breack a la mitad; 20 tablones de 1 1|2, 3 por 12; piso esquilar largo 30 metros por 3 metros de ancho; 3 tranqueras de madera; 25 lienzos corral ovejas y 30 postes; 1 arado Oliver doble con dos rejas; 1 arado mansera; 1 bebedero de madera; 1 lote de herramientas; 7 bridas; 1 guadaña; 1 serrucho, 1 llave inglesa, 2 cadenas sueltas con 16 metros, 1 pestillo para tranquera corral, 1 corechadora, separadora La Australiana, 1 báscula, 5 rollos de alambre liso, 20 postes de quebracho 1|2, 3 tambores fluido de 10 galones cada uno, 1 bordalesa fluido Little de 200 litros, 150 litros grasa de potro en tambores, 70 bolsas de arena, 30 varillas de madera de 1 1|2 por 2, 1|3 barrica portland, 20 metros caño galvanizado, 6 uniones 3", 4 uniones de 1 1|2", 1 aparato hierro para estaquear cueros, 1 olla grande 40 litros, 2 ollas chicas de 15 litros, 1 mesa cocina peones, 12 postes hierro para alambrados, 1 galletero de madera. La venta se realizará.

EL MIERCOLES 26 de marzo a las 12 m., en el mismo establecimiento, con las haciendas a la vista y en lotes apropiados, después de un almuerzo campestre. Trenes: Los concurrentes de esta capital tienen tren de Constitución la víspera del remate a las 8.15 de la noche, éste tren pasa por Chascomús a las 10.54 p. m., por Dolores a la 1.7 a. m. por Guido a las 2.42 a. m., por Maipú a las 2.57 a. m. por Ayacucho a las 4.37 a. m. por Tandil a las 6.45 a. m. y llega a Juárez a las 8.56 de la mañana. De Bahía Blanca sale tren también la víspera del remate a las 9.15 a. m., pasa por Dorrego a las 11.45, por Tres Arroyos a las 4.18 p. m. y llega a Juárez a las 8.40 de la tarde. De Necochea sale tren la víspera a las 5.15 p. m. pasa por Lobería a las 6.32, por Balcarce a las 8.28 y llega a Ayacucho a las 10.20 p. m.; los concurrentes pueden pernoctar en esta localidad y tomar el tren que pasa para Juárez a las 4.37 a. m. Del local del hotel XX de Septiembre en Juárez, saldrán a las 9 a. m. del día del remate, los coches para el establecimiento, debiendo los interesados abonar $ 6 m|n. por el viaje de ida y vuelta. Comisión 4 o|o en haciendas generales y 6 o|o en reproductores y yeguarizos a cargo de los compradores. Otros informes en nuestra casa, Florida 273, Buenos Aires.—Adolfo Bullrich y Cía. v25

3.700 VACUNOS DURHAM, de 1 marca en R. Pérez, F. C. S. Haciendas de alta mestización y en buen estado, marca líquida del señor Javier Laurenz, incluso vacas con y sin crías y servidas, vaquillonas servidas y toros puros por cruza, existentes en el establecimiento San Francisco, distante 3 leguas de Roque Pérez, F. C. S., y sobre la estación Desvío Atucha, del F. C. La Plata a Meridiano V. Venta por orden y cuenta de los señores Laurenz y Cía.

EL MARTES 8 de abril, a las 12 m., en el mismo establecimiento, después de un almuerzo campestre, con las haciendas a la vista, y debidamente clasificadas en lotes. Oportunamente detalles completos. —Adolfo Bullrich y Cía. m22

HACIENDAS EN 30 de Agosto, F. C. O.—Haciendas de buena mestización Durham y en buen estado, procedentes de conocidos establecimientos de la zona, en nuestro 29o. remate feria de haciendas generales en 30 de Agosto, F. C. O., ramal de Pehuajó a Tres Lomas.

EL VIERNES 28 de marzo a la 1 de la tarde en nuestras instalaciones, con las haciendas en lotes apropiados y a la vista. Otros informes en nuestra casa, Florida 273, Bs. Aires o a n|. representante en 30 de Agosto, señor Bernardo Dirube. Comisión 2 o|o al vendedor y 3 o|o al comprador en haciendas generales y 3 o|o de cada parte en reproductores y yeguarizos.—Adolfo Bullrich y Cía. v27

LINCOLN CASSWELL — Buen lote de 20 carneros Lincoln, procedentes de acreditadas cabañas de Inglaterra e importados por el señor J. E. Casswell, se rematarán

EL MIERCOLES 26 de marzo a las 2.30 p. m. en nuestro patio San Martín 254, previa exhibición. Comisión a cargo de los compradores.—Adolfo Bullrich y Cía. m23

20.000 VACUNOS DURHAM marca de Taurel. Haciendas todas de gran clase y estado, marca líquida del señor Rodolfo Taurel. Liquidación total por cesación de negocio y arrendamiento de los campos. Comprende la venta: las haciendas del establecimiento Santo Tomás, en Juárez, F. C. S., que son: 3.200 vacunos, 1.100 yeguarizos y 1.500 lanares. Se realizará en el mismo establecimiento el miércoles 26 de marzo.

Las existentes en el establecimiento Cochenelco, en Buena Esperanza, F. C. P., que son: 5.300 vacunos y 304 yeguarizos, se realizará el viernes 11 de abril, en el mismo establecimiento.

Las del establecimiento El Chañar, en la estación Teodolina, F. C. P., que comprenden: 9.000 vacunos y 650 yeguarizos, y se realizará el viernes 25 de abril, en el mismo establecimiento, y las existentes en La Madrileña, estación Bunge, F. C. P., que son 2.500 vacunos y 100 yeguarizos, 90 mulares, y que se realizará en el mismo establecimiento el miércoles 30 de abril.

Además de las haciendas se venderán también los muebles, útiles y enseres existentes. Oportunamente detalles completos —Adolfo Bullrich y Cía. v25

4.500 VACUNOS DURHAM Y 4.000 lanares en Pieres. Haciendas de muy buena clase y estado, incluso 2.880 novillos de 1 1|2 a 3 1|2 años, de los cuales 500 de 3 años arriba, listos para frigorífico, sola marca del establecimiento San Martín del señor E. Martínez de Hoz, en la liquidación de las haciendas que pueblan el establecimiento La Bella Porteña, distante 1 1|2 legua de la estación Pieres, F. C. S. por orden y cuenta del señor Baldomero Sagaste, de acuerdo con el siguiente detalle:

Del establecimiento La Bella Porteña: 450 novillos 2 1|2 a 3 años, buen mestizo, carne gorda y gordos; 460 novillos 1 1|2 a 2 años, alta mestización, muy buen estado; 250 vacas alta mestización, muy buen estado, 1 marca, con 250 crías al pie; 300 vacas secas servidas, gordas, 1 marca; 80 vaquillonas 1 1|2 y 2 1|2 años, especiales en clase, 1 marca, carne gorda.

Lanares: 3.000 ovejas al corte, incluso borregos, buen Lincoln; 900 capones 2 y 4 dientes, buen Lincoln, carne gorda y gordos.

De otras procedencias: 500 novillos 3 y 3 1|2 años, buena clase, listos para frigoríficos, marca del establecimiento San Martín del señor E. Martínez de Hoz; 400 novillos 2 1|2 años, buen mestizo, carne gorda y gordos, en 2 lotes de 1 marca; 150 novillos 2 1|2 y 3 años, especial clase, carne gorda y gordos, mochos, 1 marca; 200 novillos 1 1|2 y 2 años, carne gorda, buen mestizo, 1 marca; 150 novillos 1 1|2 y 2 años, alta mestización, muy buen estado, mochos, 1 marca; 300 vacas especiales en clase, gordas, 2 marcas, incluso; 150 terneros al pie; 200 vaquillonas 1 1|2 y 2 años, buen mestizo Durham, muy buen estado, 1 marca; 160 vaquillonas 2 años, gordas, buen mestizo, 1 marca; 100 vacas secas, gordas, especiales; 500 vacas al corte, incluso 250 terneros mochos, gordos, los machos castrados; 160 vacas incluso 80 crías, buen mestizo, y buen estado, 1 marca.

La venta se realizará

EL MARTES 25 de marzo a las 12 m. en el mismo establecimiento, después de un almuerzo campestre, con las haciendas a la vista y debidamente clasificadas en lotes apropiados.

Trenes: Los concurrentes de esta capital tienen tren de Constitución la víspera del remate a las 8.15 de la noche, éste tren pasa por Ayacucho a las 4.55 de la mañana, por Balcarce a las 6.58 a. m., por Tamangueyú a las 8.55 a. m. y llega a Pieres a las 9.25 de la mañana. De Bahía Blanca sale tren el lunes 24 a las 11.10 de la mañana, pasa por 3 Arroyos a las 4.18 p. m. por Tandil a las 9.16 y llega a Ayacucho a las 10.37 de la noche, pudiendo los interesados pernoctar en esta localidad, para tomar a las 4.55 de la madrugada el tren que va de Buenos Aires a Pieres. En Pieres habrá coches para el traslado de los concurrentes al establecimiento. Comisión 3 por ciento al vendedor y 3 o|o al comprador en haciendas generales y 3 o|o de cada parte en reproductores y yeguarizos. Otros informes en nuestra casa, Florida 273, Buenos Aires o en nuestro escritorio en Necochea.—Adolfo Bullrich y Cía. v24

2.900 VACUNOS DURHAM en Villa Sauze, F. C. O., de los cuales 2000 vacas y crías de muy alta mestización Durham y gran estado, sola marca del establecimiento La Emilia, del señor Juan T. López. Esta hacienda, producto de una cuidadosa selección, ha tenido siempre a su servicio toros de Unzué, de Martínez de Hoz, Casey y de los planteles de pedigrée de La Emilia, cuyos vientres han sido servidos por toros de las más acreditadas cabañas nacionales y productos importados, de altos precios, adquiridos por el señor López, en las exposiciones, y en nuestro patio. Las 900 cabezas restantes, proceden del establecimiento del señor Francisco Camerlinck, y 600 de ellas forman un tambo en plena explotación. Buena hacienda y buena lechera; toda muy mansa y productos también de una prolija selección; no hay vacas viejas y son todas sanas de tetas, calculándose un rendimiento de 6 litros diarios de leche. Detalles:

Hacienda de La Emilia, de López: 800 vacas de muy buena clase, con 800 terneros al pie, los machos castrados y descornados, en lotes de 200 piezas, 400 vacas servidas, muy buena clase, en lotes de 100 piezas; 60 toros de servicio, origen Martínez de Hoz, Unzué, Casey y planteles de La Emilia, en lotes; 10 padrillos de 3 y 4 años, Shire puros por cruza, hijos de importados; 1 manada mestiza Shire, compuesta de 1 padrillo, 21 yeguas y 18 crías.

Haciendas del señor Fco. Camerlinck (por liquidación total de su hacienda tambera): 100 vacas buena clase y estado, tamberas, con 100 terneros al pie. 100 vacas buena clase y estado, tamberas, con 100 terneros al pie; 300 vacas servidas y preñadas tamberas; 12 toros de servicio, origen La Escondida, de Brown; Lionel, de Drabble, y Marion de C. Brown; 150 vacas buena clase y estado, con 150 terneros al pie. La venta se realizará

EL JUEVES 3 de abril a las 12 m., en el mismo establecimiento La Emilia, sobre la estación Villa Sauze, F. C. O., después de un almuerzo, con las haciendas a la vista y debidamente clasificadas en lotes.

Trenes: Los concurrentes de esta capital, tienen tren de la estación Once la víspera del remate a las 9.45 de la noche, este tren pasa por Bragado a las 2.35 a. m., por Lincoln a las 5.15 a. m., por Roberts a las 6.30, por Pasteur a las 7.06 a. m. y llega a Villa Sauze a las 9.36 de la mañana. Llevará agregado un restaurant especial para el servicio de los concurrentes. En Villa Sauze habrá coches para el traslado de los interesados. Comisión 4 o|o en haciendas generales y 6 o|o en reproductores y yeguarizos a cargo de los compradores. Otros informes en nuestra casa Florida 273, Bs. Aires.—Adolfo Bullrich y Cía. m22

HACIENDAS EN CHASCOMÚS, F. C. S. 98 remate feria de haciendas generales en Chascomús F. C. Sud, con el concurso de acreditados establecimientos de la zona.

EL LUNES 7 de abril a las 12 m. en nuestras instalaciones con las haciendas en lotes apropiados. Pedidos de local y otros informes en nuestra casa Florida 273, Buenos Aires o al señor Guillermo Mc. Innes en Chascomús, F. C. S. Comisión 2 o|o, al vendedor y 2 o|o al comprador en haciendas generales y 3 o|o de cada parte en reproductores y yeguarizos.—Adolfo Bullrich y Cía. m19

1.100 VACUNOS DURHAM en el Azul.—Haciendas de buena clase y estado en nuestro 10o. remate feria de haciendas en el Azul, F. C. S. Comprende esta venta 1.100 vacunos Durham incluso novillos de 1 1|2, dos, dos y medio, 3, 3 1|2 y 4 años, buena clase y estado incluso lote de una marca y dos marcas, gordos y carne gorda; vacunos al corte buena clase, terneraje grande; vacas y vaquillonas secas, buena clase y estado, una marca; vaquillonas de 1 1|2 años, b. clase y vacas gordas para matadero. La venta se realizará de acuerdo al siguiente detalle: 100 novillos de 3 y 3 1|2 años, gordos, una marca; 100 novillos de 3 y 4 años, carne gorda, 2 marcas; 100 id id 2 1|2 y 3 años, buena clase y buen estado; 250 id id 1 1|2 años, id id id id id; 50 id id 1 1|2 y 2 años id id id id id; 200 vacunos al corte buena clase, terneraje grande; 150 id id id id id id id; 44 vacas y vaquillonas secas, buena clase y estado, una marca; 65 vaquillonas de 1 1|2 años, buena clase, una marca; 40 vacas gordas para matadero.

EL LUNES 31 de marzo, a las 12 m., en las instalaciones de la Sociedad Rural del Azul, F. C. S., con las haciendas en lotes apropiados y a la vista. Trenes: Los concurrentes de esta capital tienen tren la víspera del remate que sale de la estación Constitución a las 9.45 de la noche. Comisión, 2 o|o al vendedor y 2 o|o al comprador en haciendas generales y 3 o|o de cada parte en reproductores y yeguarizos. Pedidos de local y otros informes, en nuestra casa, Florida 269|273 y San Martín 254 o en nuestra sucursal del Azul, F. C. S.—Adolfo Bullrich y Cía. m31

EL TAMBO DE GROSSO, en Longchamps, Liquidación total del afamado tambo de los señores Juan y Pedro Grosso, de Glew, F. C. S., que comprende 450 piezas, de muy buena mestización Durham y muy buen estado, productos de una mestización que viene realizándose desde hace más de 40 años. El tambo se halla en plena explotación y a las vacas se les calcula un rendimiento de 9 litros diarios. Detalles: 140 vacas, buena clase y estado con 136 crías al pie, 30 vacas servidas, muy adelantadas en preñez, 30 vaquillonas 2 1|2 a 3 años, adelantadas en preñez, 50 vaquillonas de 1 1|2 años, sin servir, 60 novillos de 1 y 1 1|2 años, 3 toritos de 1 y 1 1|2 años, hijos de las lecheras. La venta se realizará

EL VIERNES 4 de abril a las 2 de la tarde en las instalaciones del señor Emilio Burgwardt, en Longchamps, F. C. S., cedidas galantemente. Los concurrentes de esta capital tienen tren de Constitución el día de la venta a las 12.50 de la tarde, y llegan a Longchamps a la 1.38 p. m. Comisión 4 o|o en haciendas generales y 6 por ciento en reproductores yeguarizos, a cargo de los compradores. Otros informes en nuestra casa, Florida 273, Buenos Aires.—Adolfo Bullrich y Cía. m24

Arnaude Hnos.

97° REMATE FERIA EN LAprida, F. C. Sud.

EL VIERNES 28 de marzo a la 1.30 p. m. en nuestras instalaciones 800 vacunos, 5.000 lanares; 20 yeguarizos. La casa cuenta con gallineros para vacunos y lanares gordos que pondrá a disposición de los señores compradores, y la comisión es de 2 o|o en haciendas generales y 3 o|o en yeguarizo y reproductores, a cargo del comprador y vendedor. Más datos a los señores Alchourrón Hnos., Sarmiento 442, Buenos Aires o en nuestro escritorio en Laprida, F. C. Sud.—Arnaude Hnos. v27

JUAN JOSE LINARI

EL MARTES 25 DE MARZO, en mi local, Belgrano 2644, a las 2 p. m., remataré: v25

200 yeguarizos 200

*20 EXCEPCIONALES Y cor*pulentos potres pesados, mestizos percherón y Clydesdale, de 5 a 8 años de edad, sanos y sin adiciones, palonqueados y mansos de abajo, procedentes de los equinos comprados anteriormente, por cuenta y orden del gobierno francés. v26

*15 POTROS Y YEGUAS per*cherones, procedentes de Lobería v25

40 YEGUAS PERCHERONAS gordas, procedentes de General Belgrano; 30 yeguas pesadas, de la acreditada marca Estrugamou; 20 yeguas de igual clase, marca Reyes; 20 mulas cuarteronas gordas, mansas, de tiro, de 1.37 de talla, procedentes de Pico; 40 yeguas y caballos de tiro y silla, y 25 yeguas cuarteronas gordas, procedentes de Pirán. Varios caballos de tiro y silla, lonas, guarniciones y rodados en general.—Juan José Linari. v25

Lanús y Peralta Ramos

EN MERLO, F. C. OESTE— 55o. remate-feria de haciendas generales en nuestras instalaciones.

EL VIERNES 28 de marzo, a la 1.30 p. m. Oportunamente detalles.—Nota: Todas las haciendas que se nos consignen deberán venir acompañadas de sus respectivas propiedades, pues de lo contrario no serán puestas en venta. Pedidos de local e informes a nuestro escritorio, Reconquista 46, U. T. 2131, Avenida o a nuestro representante en Merlo, señor H. de la Serna, U. T. 3, Merlo.—Lanús y Peralta Ramos. v24

Santiago Heartntt

CAÑUELAS—EL 25 de MARzo. Gran remate de yeguarizos.—Santiago Heartntt. 1p

ALCHOURRON Hnos.

REMATES — COMISIONES — CONSIGNACIONES

4.200 VACUNOS. — LIQUIdación total de las haciendas del est. "El Espinillo" a tres leguas de la estación Vivoratá, F. C. S. 1600 lanares, 50 yeguarizos (incluso una manada de 20 piezas percherón de Pedrigree). Venta por cuenta y orden de su dueño Sr. Fidel Ezeyza.

EL VIERNES 4 de abril de 1919, a las 12 m. Por más datos a nuestra casa, Sarmiento 442|448, Buenos Aires.—Alchourrón Hnos. v3a

4.000 VACUNOS. LIQUIDAción de las haciendas existentes en el Establecimiento La Paloma a 3 leguas de la estación C. Tejedor, F. C. O. Venta por cuenta y orden de su dueño Sr. Julián M. Fabiet.

EL MIERCOLES 16 de abril de 1919, a las 12 m. Próximamente detalles completos. Por más datos dirigirse al Sr. Silvestre P. Martínez en C. Tejedor, Hotel Palermo, o a nuestra casa Sarmiento 442 a 448. Buenos Aires.—Alchourrón Hnos. v16a

1.500 VACUNOS. LIQUIDAción de haciendas, por cuenta y orden de su dueño señor Angel Leanes y otros, por aliviar campo. En Ayacucho, F. C. S., local de la Sociedad Rural.

EL MARTES 1o. de abril de 1919, a la 1.30 p. m. Próximamente detalles. Por informes al señor Saturnino Esceverri en Ayacucho, B. Mitre 382 o a nuestra casa central, Sarmiento 442-448, Buenos Aires.—Alchourrón Hnos. v31

1.000 VACUNOS — LIQUIdación total de las haciendas, útiles y enseres del establecimiento La Merced de Serantes a 3 leguas de la estación G. Pirán F. C. Sud, venta por cuenta y orden de su dueña señora Dámasa Saavedra de Lamas y otros, haciendas origen de Cobo y Gutiérrez.

EL MARTES 8 de abril de 1919 a las 12 m. Próximamente detalles. Más datos a nuestra casa Sarmiento 442 al 448 Buenos Aires.—Alchourrón Hnos. v7a

1.400 VACUNOS EN G. PIrán, F. C. S. 500 lanares. Remate-feria en el local, sobre la misma estación.

EL MIERCOLES 2 de abril de 1919, a las 12 del día. Próximamente más detalles. Informes y pedidos de local a los señores Gelemur y Xihardez, en G. Pirán o a nuestra casa, Sarmiento 442-448, Buenos Aires.—Alchourrón Hnos. v1a

HACIENDAS en JEPPENER F. C. S. remate feria en el local de costumbre.

EL JUEVES 3 de abril de 1919 a las 12 m. Informes y pedidos de local a los señores Castro y Antúnez en Jeppener o a nuestra casa Sarmiento 442 al 448 Buenos Aires — Alchourrón Hnos. m20

HACIENDAS EN MAIPU— F. C. S. Remate-feria en el local de la Sociedad Rural.

EL MIERCOLES 9 de abril de 1919, a las 12 m. Informes y pedidos de local a los señores Caratcoche y Darritchou, en Maipú, F. C. S. o a nuestra casa, Sarmiento 442-448, Buenos Aires.—Alchourrón Hnos v8

HACIENDAS EN RAMOS Otero, F. C. S. Remate-feria sobre la estación.

EL LUNES 31 de marzo de 1919, a las 12 m. Próximamente detalles. Informes y pedidos de local a los señores Arato y Cía. en R. Otero, o a nuestra casa Sarmiento 442-448, Buenos Aires. — Alchourrón Hnos. v30

3.600 VACUNOS en Mattaldi, F. C. Pacífico, hacienda de una marca, 300 lanares y 130 yeguarizos. Venta por cuenta y orden de sus dueños, sucesión Eugenio Mattaldi. En el establecimiento San Eugenio, sobre la misma estación Mattaldi.

EL VIERNES 11 de abril de 1919, a la 1 p. m. habiendo tren especial para el regreso. Informes en el mismo establecimiento o a los señores Bonino y Riva en Buchardo, F. C. P. y en nuestra casa central, Sarmiento 442|448, Buenos Aires.—Alchourrón Hnos. v10a

2.000 VACUNOS en BUCHARdo, F. C. P., 200 lanares. Remate-feria en el local de costumbre.

EL VIERNES 28 de marzo de 1919, a las 12 m., venderemos con las haciendas a la vista, las que a continuación se detallan:

VACUNO—150 novillos 3 años, Durham, listos, especiales; 200 id 2 id especiales en clase y estado, una marca; 150 id 3 id muy buenos, una marca; 200 id 1 1|2 a 2 id id id; 120 id 1 a 1 1|2 id id id; 400 vacas gordas, machorras, especiales; 150 id id gordas; 100 id secas preñadas; 400 vacas de cría muy buena clase incluso 200 terneros; 80 id tamberas lecheras, garantidas, en plena producción, incluso 30 crías; 40 vaquillonas Durham especiales, servidas, 2 años, una marca.

LANAR—300 ovejas y borregos Lincoln. Hay concedido para el 31, un tren especial de 30 vagones, para cargar haciendas a plaza. TRENES — Los concurrentes de la capital y trayectos, deberán tomar el tren que sale de la estación Retiro, F. C. P. el jueves 27, a las 8.15 p. m. Seña, 10 o|o. Comisión, 2 o|o a cada parte. Informes y pedidos de local a los señores Bonino y Riva, en Buchardo o a nuestra casa, Sarmiento 442-448, Buenos Aires.—Alchourrón Hnos. v27

LIQUIDACION DE HACIENdas del establecimiento La Escondida, por cuenta y orden de sus dueños, señores Arroyo, Ferrando y Viacava. Sobre la estación Ingeniero Luiggi, F. C. O.

EL SABADO 29 de marzo a las 12 m. Venderemos con las haciendas a la vista las que a continuación se detallan: 40 novillos 3 y 4 años, buen estado, 50 id de 2 años id id, 60 id de 1 año id id; 30 vacas secas; 50 vaquillonas de 1 y 2 años, bien servidas; 230 vacas de cría incluso 115 terneros. Los concurrentes de la capital y trayectos tomarán el tren que sale del Once el viernes 28 a las 9.45 p. m. regresando por retorno del día del remate que sale de Ingeniero Luiggi a las 6.10 p. m. Seña 10 o|o. Comisión 4 o|o, a cargo de los compradores. Más datos e informes a nuestra casa Sarmiento 442 al 448, Buenos Aires.—Alchourrón Hnos. v28

Nazar y Hernández

EN LUJAN, F. C. OESTE— 369o. remate-feria.

EL DOMINGO 30 de marzo, a la 1.30 p. m. Pedidos de local e informes, a nuestro escritorio, Cangallo 666.—Nazar y Hernández. m19

José M. de Yriondo y Cía.

REMATES SEMANALES DE caballos, carruajes, guarniciones, automóviles y animales de raza, los miércoles a las 2 p. m. en nuestro Tattersall, B. Mitre 553.—J. M. de Yriondo y Cía. v24

MIGUEL Y ANGEL CASTELLAR

(ANTES MANUEL CASTELLAR e hijos)

VENTA DE GANADO

Resultado del remate-feria bimensual de haciendas efectuado en nuestras instalaciones de AZUL el 15 del corriente.

NOVILLOS mestizos Durham, de 3 años, buena clase y estado, de $ 162 a 170; id id, 2 1|2 años, según clase y estado, de $ 143 a 157; id id, 2 años, buena clase, de $ 132 a 140; id id, 2 años, según clase, de $ 120 a 130; id id, 1 1|2 años, b|clase delgados, a $ 122; id id, 1 1|2 años, según clase, de $ 107 a 119; id id, de 1 y 1 1|2 años, delgados, de $ 100 a 104; id id, de 1 año, según clase, de $ 91 a 97; id id, de 1 año, delgados, de $ 73 a 88.

VACAS mestizas especiales, de pesos 174 a 200; id id, gordas de $ 140 a 152; id id, carne gorda, de $ 130 a 138; id id, de invernada, según clase, de $ 112 a 128; id id, delgadas, de $ 96 a 108; id id, desecho, de $ 83 a 85. Torunos desde $ 101 a 160.

VAQUILLONAS mestizas Durham, 2 1|2 años, b|clase, de $ 117 a 120; id id, 2 años, delgadas, de $ 100 a 105; id id, de 1 1|2 años, según clase, de $ 88 a 89; id id, de 1 1|2 años, delgadas, de $ 66 a 76. Terneras, según clase, de $ 42 a 60.

VACAS y TERNEROS Durham, lecheras, lo que pisa, a $ 106; id id, buena clase y estado, de $ 80 a 93; id id según clase, de 70 a 78; id id, delgadas, de $ 60 a 67; id id, desecho, de $ 46 a 58.

CAPONES mestizos Lincoln, buena clase y estado, de $ 20 a 23.50; id id, según clase, de $ 16 a 18.50; id id, delgados, de $ 14.10 a 14.70; id id, 2 dientes, de $ 12.80 a 13.90.

OVEJAS mestizas Lincoln, b|clase y estado, de $ 16 a 19.10, id id, según clase, de $ 14 a 15.70; id id, delgadas, de $ 13 a 13.90; id id, consumo, de $ 11.10 a 12.90; id id, desecho, de $ 8.20 a 10.50.

BORREGAS Lincoln, buena clase, a $ 18.50; id id, según clase, de $ 10.10 a 12.50.

BORREGOS Lincoln, según clase y estado, de $ 9.80 a 11.10; id id, desecho, de $ 5.10 a 8.10.

TOROS Durham a campo, usados, de $ 200 a 800.

CARNEROS Lincoln, de $ 31 a 40.

YEGUARIZOS de $ 9 a 85.

Total $ 387.864.05 m|n.

Resultado del Remate - liquidación efectuado en el Establecimiento "La Angelina" en Arboledas, el 18 del cte. por cuenta y orden del señor FELIX ALONSO UBALLES.

NOVILLOS mestizos Durham, de 2 años, delgados, a $ 130; id id Polled Angus, 1 año, de $ 118 a 120; id id Durham, 1 1|2 años, delgados, de 94 a 99; id id, de 1 y 1 1|2 años, desecho, de $ 70 a 75.

VACAS mestizas gordas, de $ 136 a 141.

VAQUILLONAS Polled Angus, 2 1|2 años, buen estado, de $ 133 a 137; id id, una cruza Polled Angus, 2 años, de $ 103 a 118; id id Polled Angus, 1 1|2 años, de $ 86 a 87; id id desecho a $ 75.

VACAS y TERNEROS Durham, buena clase y estado, lo que pisa, de $ 81 a 97; id id delgadas, de $ 73 a 77; id id Polled Angus, lo que pisa, de $ 77 a 83.

PLANTEL POLLED ANGUS, lo que pisa, a $ 200.

TORO Polled Angus, a $ 1.500; id id a campo, usados, de $ 120 a 320.

YEGUARIZO de $ 10 a 68.

Total $ 401.512.75 m|n.

Resultado del Remate-feria bimensual de haciendas efectuado en nuestras instalaciones de CORONEL SUAREZ el 20 del cte.

NOVILLOS mestizos Durham, de 2 1|2 a 3 años, b|clase y estado, de $ 160 a 167; id id 2 años, según clase y estado, de $ 122 a 147; id id 1 1|2 años, b|clase, de $ 110 a 120; id id 1 1|2 años, según clase, de $ 100 a 108; id id de 1 1|2 años, delgados, de $ 80 a 90. Terneros desde $ 65 a 79.

VACAS mestizas especiales, desde $ 206 a 216; id id gordas, desde $ 150 a 176; id id carne gorda, de $ 130 a 137, id id buen estado, de invernada, de $ 115 a 139; id id delgadas, de $ 75 a 80. Torunos de $ 122 a 152.

VAQUILLONAS mestizas Durham 2 años, buena clase, a $ 126; id id 2 años, delgadas, de $ 100 a 113; id id 1 año, delgadas, a $ 77.

VACAS y TERNEROS Durham buena clase, lo que pisa, de $ 79 a 81; id id regular clase, de $ 68 a 70; id id desecho, a $ 61.

CAPONES mestizos Lincoln, buen estado, a $ 17.60; id delgados, desde $ 12.50 a 15.

OVEJAS Lincoln, buena clase y estado, a $ 20.90; id id regular clase, de $ 14 a 15.10; id id delgadas, de $ 11.60 a 12.30; id id Rambouillet, consumo, de $ 9.80 a 10.50; id id desecho, de $ 8.50 a 8.90.

BORREGOS desde $ 8.10 a 8.20; id desecho de $ 4 a 5.75.

Total $ 314.420.30 m|n.

Importan en total estos tres remates la suma de $ 1.103.797.10 m|n, (UN MILLON CIENTO TRES MIL SETECIENTOS NOVENTA Y SIETE PESOS 10⁰⁰ moneda nacional.)

600 VACUNOS, 5.000 LANAres mestizos Lincoln. En Coronel Pringles, F. C. S. y F. C. R. a P. B.—97o. remate-feria de haciendas en nuestras instalaciones de Coronel Pringles, F. C. S. y F. C. R. a P. Belgrano

EL MARTES 25 de marzo, a la 1.30 del día con las haciendas debidamente clasificadas en lotes, venderemos las siguientes anotadas y demás que concurran hasta esa fecha, a saber: 50 novillos mestizos Durham 3 años, b. clase y estado; 50 id id 1 1|2 años, b. clase y estado; 30 vacas mestizas gordas y c. gorda; 50 id de vientre b. clase; 50 vacas de invernada b. clase delgadas; 40 vaquillonas de 1 1|3 y 2 años, b. clase y estado; 80 id de 1 año buena clase; 50 vacas y terneros b. clase y estado; 50 id id b. clase; 50 id id b. clase, delgadas; 150 animales vacunos al corte; 5.000 capones, ovejas y borregos, gordos, para invernada y consumo de distintas procedencias. Seguramente concurrirán más haciendas. Por informes o consignaciones, dirigirse en Coronel Pringles al señor Joaquín P. Villar o a nuestras casas centrales de Azul o capital, Sarmiento 643.—Miguel y Angel Castellar v24

2.000 VACUNOS, 2.000 LANAres, en Azul, F. C. S. 490o. remate feria de haciendas en nuestras instalaciones de Azul, F. C. S.

EL DOMINGO 30 de marzo a la 1.30 del día, con las haciendas debidamente clasificadas, venderemos las siguientes anotadas y demás que concurran a saber: 200 novillos Durham 3 años, buena clase y estado; 150 id id 2 y 1 1|2 años, buena clase, gordos; 250 id id, 1 1|2 años, buena clase, 1 marca; 150 id id, 1 año, ... [illegible] gordas; 100 id id, de invernada, buena ... 100 vaquillonas Durham 3 años, buena clase; 100 id id, 1 y 1|2 años, buena clase; 150 vacas y terneros Durham, buena clase; 200 id id buena clase; 100 id id, buena clase, delgadas; 350 animales vacunos al corte; 3.000 capones, ovejas y borregos Lincoln, gordos, para invernada y cría de distintas procedencias. Seguramente habrá más haciendas que la anotada. Por consignaciones o informes dirigirse a nuestros escritorios de Azul o capital, Sarmiento 643.—Miguel y Angel Castellar. m24

EN CORONEL SUAREZ F. C. S. y F. C. R. a P. B.—313o. remate-feria de haciendas en nuestras instalaciones.

EL SABADO 5 de abril. Oportunamente detalles.—Miguel y Angel Castellar. v4a

EN LAPRIDA, F. C. SUD — 168o. remate-feria en nuestras instalaciones.

EL JUEVES 10 de abril. Oportunamente detalles.—Miguel y Angel Castellar. v9ab

Casares Hnos. y Diehl

MAÑANA a las 2 p. m.

En SALADILLO F. C. S.

1900 vacas, vaquillonas y novillos Durham

cría, gordo e invernada, de acuerdo con el detalle que se publica en el aviso respectivo.

El tren para Saladillo sale de Constitución, MAÑANA a las 7.35 a. m.

CASARES Hnos. y DIEHL.

1.900 VACUNOS, en Saladillo, F. C. S.—Inclusive, vacas con y sin cría, vaquillonas y novillos haciendas de cría, gordos e invernada, procedentes de importantes establecimientos de la zona en nuestro segundo remate especial que realizaremos de acuerdo con el siguiente detalle:

350 vacas muy buena clase Durham, con 110 terneros criados y gordos.
250 vacas con
250 crías Durham muy buena clase, buen estado, sola marca.
20 vacas nuevas, con 20 terneros, una marca.
60 vaquillonas Durham de 3 años, especiales, una marca, bien servidas y gordas.
85 vaquillonas de 2 1|2 años, muy buena clase Durham.
68 vacas carne gorda y gordas, una marca.
19 vacas gordas especiales.
20 vacas machorras gordas, especiales una marca.
15 vacas Durham buen estado, de invernada.
350 novillos gran clase Durham, de 1 1|2 y 2 años, buen estado, tres marcas.
85 novillos gran clase Durham, de 1 y 1|2 y 2 años, buen estado, una marca.
20 vacunos al corte, en lotes.
3 toros Durham p. p. c.

EL MARTES 25 de marzo, a las 3 p. m., en las instalaciones del señor H. Iguain. Comisión, 2 o|o al vendedor y 2 o|o al comprador en haciendas generales y 2 o|o a cada parte en reproductores y yeguarizos. Por consignaciones e informes, dirigirse a nuestras oficinas, Sarmiento 357, o a nuestro escritorio en Saladillo, F. C. S. a cargo del señor Ramón R. Dávila. Trenes: Buenos Aires — Cañuelas — Emp. Lobos — Saladillo: Los concurrentes de esta línea deberán tomar el tren que sale de plaza Constitución el día de la venta a las 7.35 de la mañana, pasa por Cañuelas a las 8.59 a. m., por Empalme Lobos a las 9.51 a. m., por Lobos a las 10.04 a. m., por Salvador María a las 10.37 a. m., por Roque Pérez a las 10.52 a. m., por Del Carril a las 11.17 a. m., por Cazón a las 11.41 a. m. y llega a Saladillo a las 11.56 a. m. Olavarría — Gral. Alvear — Saladillo: De Olavarría sale tren el día de la venta a las 8.10 a. m., pasa por Crotto a las 9.30 a. m., por Alcona, a las 10.05 a. m., por Tapalqué a las 11 a. m., por Yerbas a las 11.47 a. m., por General Alvear a las 12.35 p. m., por J. M. Micheo a la 1.01 p. m., por Barrancosa a la 1.23 p. m. y llega a Saladillo a la 1.46 p. m.—Casares Hnos. y Diehl. v25

2.500 VACUNOS en LA LUIsa (antes Saavedra), F. C. C. Argentino. Liquidación de las haciendas, una marca, existentes en el establecimiento El Paraíso, en estación La Luisa (antes Saavedra), F. C. C. A., partido de Bartolomé Mitre, a 3 leguas de Arrecifes. Comprende esta liquidación, que se realiza por terminación del contrato de arrendamiento por entrega del campo, 2.900 vacunos, una marca, muy buena clase Durham, en su mayoría gordos y carne gorda.

DETALLE DE LAS HACIENDAS
800 novillos Durham muy buena clase, de 3 años, listos para frigorífico.
800 novillos Durham, muy buena clase, de 3 años, casi listos.
300 novillos Durham, muy buena clase, de 2 años, gran estado.
100 novillitos Durham, de 1 año, muy buena clase muy buen estado
319 vacas Durham, gordas, especiales.
324 vacas Durham, muy buena clase, inclusive 142 terneros al pie.
70 vaquillonas Durham, de 2 años, especiales.
7 toros puros por cruza y 1 toruno.
20 padrillos Hackney puros.
100 potros y yeguas Hackney puros.

EL MARTES 1o. de abril, a la 1 p. m., en el establecimiento El Zorro, situado a ...das a la vista, clasificadas en lotes apropiados. Comisión 4 o|o en haciendas generales y 6 o|o en reproductores y yeguarizos, a cargo de los compradores. — Casares Hnos. y Diehl.

LIQUIDACION DE HACIENdas en Ceballos, F. C. Oeste, 5.600 vacunos Durham, de los cuales 2.400 vacas incluso planteles y lecheras, vaquillonas y novillos de gran clase Durham, gran estado, de gordura, una marca; 100 toros Durham p. p. cruza de 3 1|2 a 5 años y 4 puros de pedigree y 100 potros, yeguas y potrancas Percherón y Clydesdale; por liquidación total de las haciendas del establecimiento El Zorro, del señor Nicolás Mosa, por entrega del campo, siendo de otra procedencia 2.600 vacunos, de muy buena clase Durham y buen estado, inclusive 700 vaquillonas Polled Angus de 1 1|2 a 3 años, la mayoría de estas haciendas es marca líquida de Santamarina.

DETALLE DE LAS HACIENDAS
Haciendas sola marca de El Zorro, del señor N. Mosa
200 vacas Durham, especiales, de plantel, con 200 crías al pie.
200 vacas Durham, lecheras, especiales con 200 crías al pie.
500 vacas Durham, muy buena clase, con 500 crías al pie, especiales en clase y gordura, gran desarrollo.
100 vacas Durham, gran clase, muy gordas, servidas.
100 vacas Durham, muy buena clase, gran estado.
100 vacas Durham, servidas, carne gorda y gordas.
130 vaquillonas Durham, de 1 1|2 y 2 años, especiales en clase, gran estado, servidas.
110 novillitos de 1 1|2 y 2 años, Durham especiales, gran estado.
100 toros Durham, p. p. cruza, de 3 1|2 a 5 años.
4 toros Durham, puros de pedigree, origen Cobo e Idoyaga Molina.
100 potros, yeguas y potrancas Percherón y Clydesdale.
DE OTRA PROCEDENCIA
900 vacas Durham, buen estado, buena clase, mayoría una marca.
100 vacas Durham, gordas y buen estado.
500 vaquillonas Durham, 1 1|3 a 2 años, buena clase, buen estado, sola marca de Santamarina.
200 vaquillonas Polled Angus, de 1 1|2 a 3 años, buena clase, buen estado, sola marca de Santamarina.
800 novillos de 1 1|2 a 2 años, buena clase y estado, sola marca de Santamarina.
200 novillos de 1 1|3 a 2 años, buena clase Durham, buen estado.
100 vacas Durham, servidas.
150 vacas Durham, con 150 crías.

EL SABADO 29 de marzo, a las 12 m., en el establecimiento El Zorro, situado a 1 1|2 leguas de la estación Ceballos, del F. C. Oeste, y a 4 leguas de Chanilao, F. C. Oeste y Pacífico, con las haciendas a la vista, en lotes. Comisión 4 o|o en haciendas generales y 6 o|o en yeguarizos y reproductores, a cargo de los compradores.—Casares Hnos. y Diehl v28

HACIENDAS EN RUFINO, F. C. P. y C. Argentino—2.560 vacas, vaquillonas y novillos de muy buena clase, mayoría en lotes de solas marcas de acreditados establecimientos de la región, en nuestro remate especial de haciendas generales, que realizaremos en nuestras instalaciones situadas sobre la estación Rufino, del F. C. Pacífico, con las haciendas a la vista clasificadas en lotes apropiados.

EL JUEVES 3 de abril, a la 1.30 p. m. Comisión, 2 o|o a cargo de los vendedores y 2 o|o a los compradores en haciendas generales y 3 o|o a cada parte en reproductores y yeguarizos. Por informes, consignaciones, etc., dirigirse a nuestras oficinas, Sarmiento 357, Buenos Aires, o a los señores Piñeyro y Urquiza, nuestros representantes en Rufino y Charlone, F. C. Pacífico. —Casares Hnos. y Diel. v2a

Pedro y Antonio Lanusse

LIQUIDACION EN CHANILAO

F. C. O. y P.

2000 vacunos 400 lanares 15 yeguarizos

EL JUEVES 27 DE MARZO v26

POR CUENTA Y ORDEN de su dueño señor Matías Petersen, por arrendamiento de campo, después de un almuerzo campestre, con las haciendas clasificadas en lotes y de acuerdo al siguiente detalle; 80 novillos mestizos, 3 1|2 y 3 años, casi listos; 100 novillos mestizos, 1 1|2 y 2 años, tipo frigorífico, gran estado; 400 vacas mestizas Durham, sola marca, incluso 300 terneros; 100 vacas secas, gordas, servidas; 120 vaquillonas mestizas Durham, 1 1|2 años, buen estado; 100 vacas y vaquillonas plantel Durham; 400 ovejas Lincoln, especiales; 5 caballos de servicio. Haciendas de otras procedencias; 100 novillos mestizos, 2 1|2 años, casi listos; 150 novillos mestizos, 1 1|2 años, muy buen estado; 150 novillos mestizos, 1 año buen estado; 70 vacas mestizas gordas; 100 vacas mestizas, incluso 50 terneros. Nos han sido ofrecidas otras consignaciones de haciendas, cuyo detalle daremos a conocer tan pronto nos sean remitidos. Utiles, 1 breack, 1 villalonga, varios arados, rastras, etc. Comisión 4 o|o a cargo de los compradores en haciendas generales y 10 o|o en útiles y enseres. Por más datos, a nuestro escritorio en ésta o en Huinca Renancó a los señores Casenave y Brenner. — Pedro y Antonio Lanusse, Belgrano 886. v26

EN BALCARCE, REMATE feria, 4.200 vacunos incluso 3.000 novillos de 1 1|2 a 3 años.

EL SABADO 29 de marzo, en las instalaciones de los señores Salomone y Cía. Remate feria en Balcarce.

EL SABADO 29 daremos principio a las ventas a la 1 de la tarde, con las haciendas perfectamente clasificadas en lotes para invernada, cría y consumo de acuerdo al siguiente detalle: 900 novillos Durham de 1 1|2 y 2 años, especiales en clase y estado, tipo definido, sola marca, procedencia de La Constancia del señor ... Corvetto; 350 novillos mestizos Durham, 2 y 1|2 y 3 años, carne gorda y gordos; ... novillos mestizos Durham 2 1|2 y 3 años, buen estado, 2 marcas; 300 novillos mestizos Durham, 3 años, buena clase y estado, sola marca; 300 novillos mestizos Durham, 2 años, b|clase y estado, 2 marcas; ... novillos mestizos Durham 1 1|2 y 2 años, mochos, buen estado, sola marca; 300 ... id id 1 1|2 y 2 años, buena clase ... sola marca; 450 novillos mestizos Durham de 1 1|2 a 2 años, en lotes de sola marca; 100 novillos mestizos de 1 1|2 años, ... en clase y estado, 1 marca; ... novillos mestizos Durham gran estado ... marca; 200 vacas mestizas Durham, clase y estado servidas con 200 ... al pie, mochos y castrados; 120 vacas mestizas Durham, incluso 60 terneros ... marca; 130 vacas mestizas Durham, 130 terneros al pie, buen estado; 100 ... mestizas Durham, gran clase y estado ... das, 1 marca; 80 vacas mestizas servidas; 120 vaquillonas de 1 1|2 ... buena clase y estado, 1 marca; ... vaquillonas Durham, 2 años, ... vacas gordas. Hacienda lanar: ... nes gordos en lotes; 450 ovejas ... corte, buen estado. Nota: ... recomendar a los señores invernadores especialmente los lotes de novillos ... concurrirán al remate ... Durham y de muy buen ... 2 o|o a cargo del comprador y vendedor ... escritorio y en ... Martínez.—Pedro y Antonio Lanusse, Belgrano 886.

SALABERRY Y BERCETCHE

DEFENSA 188; BUENOS AIRES — CORDOBA 951; ROSARIO

REMATE ESPECIAL de HAciendas en Mackenna, F. C. P. 330 vacunos, muy buena clase y estado.

EL JUEVES 27 de marzo a la 1 p. m., en las instalaciones de la Sociedad Rural de Mackenna, con el concurso de los principales establecimientos ganaderos de la zona.

DETALLE:
100 novillos de 3 años, especiales, casi listos.
150 novillos Durham, de 2 1|2 y 3 años, gordos.
200 novillos Durham de gran clase, 2 y 1|2 años, una marca, gran estado.
400 novillos Durham de 2 y 2 1|2 años, muy buen estado.
350 novillos Durham de 3 años, buena clase y estado.
300 novillos Durham de 1 1|2 años, buena clase, carne gorda.
150 novillos Durham, de 1 y 1 1|2 años, buena clase y estado.
300 vacas y vaquillonas, secas, servidas, muy buena clase, 1 marca, gordas.
300 vacas Durham en buen estado, servidas, con
200 terneros al pie.
150 vacas buen mestizo Durham, una marca, con
150 terneros al pie.
50 vacas muy buena clase Durham, una marca, con
50 crías al pie.
300 vaquillonas de 2 años, Durham, servidas.
150 vacas gordas especiales (machorras).
200 vaquillonas de 1 a 1 1|2 años.
100 vacunos al corte, incluso toritos de 1 1|2 años.

La casa cuenta con muy buenos potreros para los remitentes que deseen consignar sus haciendas con algunos días de anticipación a la fecha del remate, como así también para los compradores, mientras preparan sus arreos o embarques. Se reciben anotaciones en nuestras casas, o al señor Juan Carlos Casalins, en Laboulaye, F. C. P. Comisión, 2 o|o a cargo del vendedor y comprador, respectivamente.—Salaberry y Bercetche. v26

MUEBLES Y MERCADERIAS EN GENERAL

Furst Zapiola y Cía.

…NIDA PAVON 320 — En … más notable de Avellaneda, … pago y tranvía eléctrico; … a la compañía Sansinena, … de Soulas et fils y a la esta… y próximo al Mercado de … Mitre. Da frente está propie… … y puede destinarse a … aserradero, o bien para ob… renta construyendo un edificio, … económico. Mide 33 varas a la … con adoquinado y vereda pagos, … varas a Asunción, 14 varas a Mal… varas a 2.a Asunción. Base … pesos 17.000; mitad al contado y el … 6 y 12 meses, con 8 o|o. anual. … algunas construcciones aprovecha… llave en mano.
… DOMINGO 6 de abril a las 4, sobre … Pidan planos y datos en Re…quista 434.—Furst Zapiola y Cía. v21

Vicente P. Cacuri

…LGRANO — CON CEDU-las. Dos notables petit hoteles. Pampa 2899 … Conesa y otro, Pampa 2931. … estación Rosario. Con 150 trenes dia… 18 minutos de Retiro. A una cua… del bulevar Crámer, con tranvías 35, … 33 y a cinco de Cabildo. Tranvías 31, … y los de Lacroze. Viviendas levan… a todo costo, dotadas del más com… confort, y trazadas con un plan acer…mo. Lo firma uno de los profesionales … hace honor a la ingeniería argentina. … de cada una: Planta baja: Jardín, … vestíbulo, escritorio, comedor, fumoir, …comedor, habitación o biblioteca, etc. … alta: Cuatro dormitorios, dos cuar… de baño bien instalados, vestíbulo, te… Subsuelo, pieza de huéspedes, se… billar, o sala de esgrima, con baño … vestíbulo, cocina con económica. … para el servicio y otras dos habita… Montaplatos, entrada independien… para la servidumbre, calle ancha, con … arboleda. Hay parquets, vitraux, y … detalles. Puede visitarse a cualquier … Hay cuidador. Se entrega con llave … mano. Base pesos 29.500 incluso 23.500 … cédulas. Con pesos 130.50 mensuales. Valor … las cédulas y algo al contado, puede us… adquirir esta valiosa propiedad. La importancia de esta ubicación está demostrada … la calidad del vecindario, y por el va… de las casas que ocupan. Hay muchas … que hacen merecer las preferen… que tiene. Paraje muy alto, situación … pintoresca, aires muy sanos, medios de comunicación rápidos y numerosos. Ahí la … propiedad siempre mantiene altos valores. … la renta señala siempre el más alto … seguro porcentaje. Se invita visitarlos. Re…
EL DOMINGO 30 de marzo a las 2 p. m. … los mismos. Un detalle: El Banco Hipotecario Nacional ha tasado estas dos propiedades en 115.000 pesos. Pidan fotografías y otros datos a mis oficinas, Rivada… 841. U. T. 6155 Libertad de 1 a 7.—V. … Cacuri. m23

…N FLORES — CENTRAL — … buena casa habitación, avenida Pro… Unidas 2843, al lado del bulevar … Pedrito. Base pesos 16.800. Mitad a … Consta de amplia sala, con frente … piedra, dos balcones, comedor, … amplios dormitorios, despensa, gran … cuarto de baño, y muchas comodidades … otro baño, etc. Mide 10 por 40. Muy … construída. Con mucha luz, sol, aire, … cloacas, aguas corrientes, gas, elec…dad, adoquinado pago. A dos cuadras … Rivadavia, subterráneo, muy cerca de … plaza y estación, y con los tranvías 42, … 33 y 88 en la puerta, a dos cuadras … números 2 y 5, a cuatro cuadras el 89 … Escuelas, colegios, teatro, mercado, … Bancos todo ahí! Debe verse. Re…
EL DOMINGO 30 de marzo a las 2 p. … la misma.—V. P. Cacuri. m23

TIPO CHALET, CEDULAS — … Flores. Linda y elegante casa nueva, … de Sud América, calle Canalejas … Entre los bulevares Avellaneda, Boya…caona. Tranvías 99, 89 y 84, al sub… … Base pesos 8.500, incluso 6.800 … Llave en mano!! Desocupada. Hay … por 100 pesos mensuales (1.200 … Muy interesante, para vivir o ren… … sala, comedor, dos dormitorios, … bien instalado, cocina, dos piecitas, … al frente, techos de azotea, mar… notable verja de herrería artísti… … de lujo. Todo es de lo mejor … en plaza. Adoquinado pago, elec… gas, aguas corrientes. Recomien… … Hay cuidador, remataré
… DOMINGO 30 de marzo a las 3.45 … Cacuri.

BASE $ 3.750 A PLAZO — San … Rivadavia. A una cuadra. Casa San … 171. Tiene jardín, 2 habitaciones … baño, cocina, adoquinado mu… … al día, aguas corrientes, al lado de … Unidas. Buena situación. Poco … Al alcance de todos! remataré
EL DOMINGO 30 de marzo, a las 2.30. … V. P. Cacuri. m23

AVELLANEDA 2245 ENTRE … y Caracas. En la mejor situación … linda avenida. Muy cerca de la pla… y estación Flores. Buena casa habita… Base pesos 9.250. Mitad a plazo. Cons… … comedor, tres dormitorios y muchas … comodidades, galería, jardín, adoquinado … al día, electricidad, aguas co… … etc. Mide 10 por 30. Tranvías 89 … al frente, a 2 cuadras el subterráneo, … 2, 5, 43, etc. Remataré.
EL DOMINGO 30 de marzo a las 4. Allí. … Cacuri. m23

Fray CAYETANO y BOGOTA … 2 lotes de terreno más lindos que que… sobre la plaza y estación Flores. En… … de valiosos edificios. Con jardín … con adoquinado, cerco y vereda pa… Lote Bogotá, al lado de Fray Cayeta… 10 por 20. Base pesos 16.60 vara. (Total pesos 3.300). Lote Fray Cayetano al la… de la esquina de Bogotá, frente al Este. … 10 por 28.50. Base pesos 15.75 vara. (Total pesos 4.488.75). Se unen por los fon… Ideal para petit hotel, casa de renta, … vivienda. Ahí ya no queda tierra a nin… precio! Sin comentarios. Visiten el si… y hará el mejor elogio. remataré
EL DOMINGO 30 de marzo a las 4.30. … los mismos.—Cacuri. m23

BELGRANO — AVENIDA … Republiquetas 3202. Base pesos 6.800. Mi… a plazo. Casa flamante, recién termi… llave en mano. Lista para habitar! Consta de comedor, 3 dormitorios, cocina, baño, buenos mosaicos, carpintería de cedro, cielos rasos de yeso, decoraciones, frente imitación piedra, luz, eléctrica, adoquinado pago, aguas corrientes y otros detalles. A … cuadras de la avenida Cramer y a pocas de Cabildo. Es un regalo!
EL DOMINGO 30 de marzo a las 4.30. Allí.—Cacuri. m23

TERRENITO CONTIGUO — Base 250 pesos todo el lote, con frente a Pinto. Mide 137 varas con 12 varas 70 de frente. Remataré al mismo tiempo.—Cacuri. v30

ESTACION COLEGIALES — Cédulas! Zapiola 580 y 582. Sobre Federico Lacroze, y a dos cuadras de la estación. Dos hermosas casas nuevas, lindas y muy bien hechas. No se han construído para especulación. Base pesos 8.950 incluso 6.000 cédulas cada una. Renta anual pesos 1.080 ($ 90 mensuales). Cada una consta de sala, tres habitaciones, baño, cocina, terraza, cancel, celosías, azotea, adoquinado pago, electricidad, gas, aguas corrientes. Es muy buen negocio! Debe verse. Remataré
EL DOMINGO 30 de marzo a las 3. Allí.—Cacuri. m23

Emilio Lamas

JUDICIAL — En MAGGIOLO provincia de Santa Fe. Quintas, chacras y una fracción de campo, de acuerdo con el siguiente

EDICTO JUDICIAL

Por disposición del señor juez de primera instancia en lo civil de la capital de la República, doctor Pedro V. Meléndez, secretaría del autorizante se hace saber por el término de quince días en el "Boletín Judicial" y 30 días en LA PRENSA que en el expediente registrado al folio 433, libro tercero, año 1918, ha sido nombrado el martillero señor Emilio Lamas para que proceda a la venta en pública subasta el día 6 de abril del corriente año, a las 2 p. m. en el hotel Londres del pueblo de Venado Tuerto, F. C. C. A., de un campo ubicado en la provincia de Santa Fe, departamento de General López distrito de Maggiolo compuesto de 2.589 hectáreas … áreas y 31 centiáreas. Mide 2.809.49 metros al Norte, lindando con Lucero Zepelli, ejido del pueblo de Maggiolo y Vicente Gaido, 2.897.20 metros al Sur, lindando con F. Degiovanni, J. A. Basauri y P. Valetti; 2.928 metros al Oeste, lindando con M. … Pueyrredón, Nicasia C. Martínez Rivas, de Laboureau y S. Rooney y 2.928 metros al Este, lindando con Benito Beraza, Luis Mo…la y Bertelle D. Zubasti. La venta se efectuará en lotes, habiendo sido dividido en … quintas, cuyas superficies varían de 3 hectáreas a 11 hectáreas 6.164 metros cuadrados con bases desde $ 150 a $ 232.33 min. la hectárea y 37 chacras cuyas superficies varían de 17 hectáreas 4.925 metros cuadrados a 96 hectáreas 6.900 metros cuadrados con bases desde $ 165 a $ 186.66 min. la hectárea y un lote de campo compuesto de 694 hectáreas, 47 áreas y 40 centiáreas con base de $ 46.67 min. la hectárea. El precio podrá ser abonado una tercera parte al contado, una tercera parte a un año de plazo y una tercera parte a los dos años con siete por ciento de interés anual, pagadero por semestres anticipados y con garantía del mismo bien los compradores que hicieran uso de esa facilidad deberán, salvo el pago de la primera cuota, efectuar los pagos subsiguientes como asimismo el importe de los intereses depositándolos en el Banco de la Nación Argentina de esta capital o en la sucursal del mismo Banco en Venado Tuerto o Rosario en una cuenta especial a la orden de la junta de los señores Vicente Casullo y Anselmo R. Simois. Las escrituras deberán otorgarse por ante los escribanos señores Rivarola y Del Río en la capital federal, señor Eusebio Zabaldua, en Rosario, o el señor Alcides S. López, en Venado Tuerto. El martillero está autorizado para percibir de los que resulten compradores el 5 por ciento de seña a cuenta de precio y el porcentaje de comisión que será a cargo … Buenos Aires, abril … secretario. Planos y otros … escritorio, Córdoba 955, Ro…

Arturo Demarco

PICHINCHA 1575 ENTRE Garay y Pavón, buena casa de sala, comedor, 3 dormitorios, baño, adoquinado pago, cloacas y demás dependencias. Base pesos 17.000 a plazo. Visítese. Se remata.
EL DOMINGO 30 de marzo a las 5.30 p. m. Datos B. Mitre 720.—A. Demarco. m23

SAN JUAN Y BOEDO A una cuadra de aquí, Maza 1246 casa para industria, compuesta de sala, comedor, 5 dormitorios y un gran galpón de altos y bajos, adoquinado y demás comodidades. Base pesos 17.500, a plazos. Remato
EL DOMINGO 30 de marzo a las 5 p. m. Datos B. Mitre 720.—A. Demarco. m23

SAN JUAN 4184 CASITA chiche frente imitación piedra, 2 salas, 2 dormitorios, baño, cocina, celosías, pieza alta adoquinado pago, cloacas, etc. Base 11.000 pesos a plazos. Visítese de 9 a 11 y de 2 a 5 p. m. Remato
EL DOMINGO 30 de marzo a las 4.30 p. m. Datos, B. Mitre 720.—A. Demarco. m23

FRANKLIN 1955 A 1 CUAdra del bulevar Boyacá. Linda casita compuesta de 3 habitaciones, baño, galería, adoquinado pago y demás comodidades. Base pesos 4.000 a plazos. Se remata.
EL DOMINGO 30 de marzo a las 3.30. Datos B. Mitre 720.—A. Demarco. m23

Nicolás A. Novellino

RAMON L. FALCON 5228, sala, 2 dormitorios, baño, galería, 10x41, etc. Bonita. Base $ 5.800
EL DGO. 30 de marzo a las 3. v24

SAN JUAN 1668|70, LA MItad pro indivisa. 9.50x43 vs. sala, 5 piezas 2 er altos, etc. Base $ 11.000. Remataré
EL DGO 30 de marzo a las 4.30. Más datos, Indián 3363. v24

MUEBLES Y MERCADERIAS EN GENERAL

Ramón Díaz

HOY
A LAS 3
MUEBLES
LEA DETALLE

EN MI LOCAL, PERU 134
HOY HOY LUNES 24, a las 3 de la tarde, buenos dormitorios, comedores, salas, vestíbulos, escritorios importados de todas clases, giratorios, bibliotecas, archivos, cajas de hierro, artefactos, camas al laqué, pajareras, juegos de asiento, íd. de Búfalo, gran mostrador estaño 5 metros, otro de nogal, guadros, guardarropas, mesas y pedestales dorados, sillas de tocador clases, maceteros, roperos Luis XV, cristaleros, heladera gran formato para negocio e infinidad de artículos para moblaje, los que estarán a la vista hasta el momento del remate.
ESTA TARDE a las 3, en mi local, Perú 134. 1p.

F. MIGUENS REY

MAÑANA sin base
A LAS 3 P. M.
EN MI CASA, C. PELLEGRINI 71
AUTOMOVIL PEUGEOT 12 HP.
DESGRANADORA de MAIZ
SIERRA CIRCULAR
Instalaciones y armazones para casas de negocio, muebles y útiles para familias y escritorios.

HOY JUAN SOLARI HOY

HOY LUNES 24 Y MAÑANA 25 DE MARZO
A LA 1.30 P. M.
IMPORTANTE REMATE SIN BASE
DEL
Almacén, Fiambrería, Bar, Vinos, etc, etc.
"EL TERRIZZANO", calle Reconquista 691 | 99 y Viamonte 400

BALANZA ELECTRICA "TOLEDO" MODERNA,
CAJA REGISTRADORA EN PERFECTA CONDICION,
MAQUINA CORTADORA DE FIAMBRES "VAN BERCKEL'S",
MOLINILLO ELECTRICO "DEER" NUEVO,
BASCULA SELLADA DE 500 KILOS,
HELADERA DE CEDRO 6 PUERTAS MODERNA,
MOSTRADOR DE ESTAÑO COMPLETO,
APAREJO DE CADENA PARA 500 KILOS,
MOLINILLO "PEUGEOT" NUEVO, ETC.,
MAQUINA CAFE "EXPRESS" PERFECTA,
FIAMBRERA DE CEDRO Y CRISTALES

MERCADERIAS NOBLES de primera calidad que recomiendo su gran surtido. Comestibles generales, como ser: conservas de Raggio, Pretto, Curvera, Alonso, francesas y otras, langostas y salmón de Morton, pickles y dulces de Crosse y Blackwell, pastas de tomate y mostaza de Trevijano, ostras Murray, cocoas Van Houten y otras, salsas Perrins, sauce, chorizos en rama de Trevijano en latas de kilo, frutas de California, Douglas, galletitas de Hurtley y Palmers, tes y cafés de todas las marcas, más finas y en envases distintos, chocolates, bombones de Noel Bassi, La Perfección, Aguila, harinas Bioch, legumbres de todas clases, frutas secas y orejones en cajones de distintas clases. Yerbas y azúcar surtidas, aceites varias marcas, buen surtido de quesos Reggianito, Goya y otras. Varios: jabones ingleses, amarillos, negros de varias marcas, trapos de piso, cepillos, velas, líquidos para metales estropajos y muchos artículos que no es posible su detalle. 1p

VINOS OPORTOS FINOS de las mejores marcas extranjeras, lo mismo que Champagnes de varias clases … cremas, y refrescos, vinos italianos, franceses, españoles y del país, Tirasso, Tomba, Arizú y otros cuyo detalle no es posible por su cantidad. Aperitivos generales extranjeros y del país de todas las marcas legítimos y que el interesado podrá observar antes y en el momento del remate. 1p

INSTALACIONES GENERAles, muebles, útiles y enseres varios. Todos los armazones del negocio, mostradores, vidrieras, estanterías, divisiones, altillos, que se venderán en un sólo lote o por cuerpos detallados a elección de los interesados, instalación de luz eléctrica en toda la casa, grandes letreros de calle muy buenos, toldo completo, artefactos de luz eléctrica, parantes de bronce, níquel, cristales y espejos para vidriera de calle, cocina económica buena, un lindo espejo con marco de cedro grande para bar y otro con marco dorado de gran fantasía, aparejo a cadena de 500 kilos, mesas de cedro, sillas de bar, dos máquinas de embotellar buenas, 3 cortinados de negocio de felpa con guarda y galería, 2 ventiladores a 4 palas, zócalo con espejos, reloj 8 días cuerda, redondo, campana, tarros, vasos, medidas de estaño y otras, estibas madera dura, plancha para cascos, cascos vacíos y barriles, damajuanas, cajones, bolsas, gran surtido de botellas vacías de todos los tamaños, un galpón con cantería y chapas de cinc completo y todo lo que está a la vista del comprador. Seña, … Comisión 10 o|o al comprador. Más datos a mi escritorio, Moreno 2960, U. T. … Central. Juan So…

NOTA: Las mercaderías compradas deberán ser retiradas por la … durante los días 26 y 27 indispensablemente para facilitar la entrega de las instalaciones armazones, etc. los días 27 y 28. No siendo así correrá … alquiler por … cuenta de los compradores. 1p

Satorres y Rossi

CIGARRERIA, LIBRERIA - EL MARTES 25 a las 2 p. m. Florida 794 remataremos todas las existencias de este negocio. Próximamente detalles. Datos Paseo … 66.

Ramos Rodríguez y Cía.

MOBLAJE

HOY A LAS 2.30 de la TARde remataremos por ausentarse a Italia el ingeniero doctor Fornarino, con su familia … del corriente, en su casa Victoria … todo su regio moblaje y adornos … casi nuevos, un regio piano … cruzado en bronce, rico … dorado, mesa centro, jardinera … tado consola y espejo dorado columna … rada, rica araña eléctrica francesa … cuadros al óleo, vitrina importada, bronces, columna ónix y bronce, fayance, terracota, jarrones, tibores y varios objetos, espléndido comedor, sillas tapizadas en … juego Rothschild, loza, metales, cristales, araña, cuadros al óleo … gran dormitorio 3 cuerpos, algo adornos, bueno, colchones lana, juego lavatorio, sillas cuadros, araña, dosel y otros dormitorios caoba, marqueterie y aplicaciones bronce, colchones, guardarropa con lunas, sillas, varios muebles, juego vestíbulo, percha, plantas y demás, Victoria 1864, hoy a las 2.30 de la tarde, Comisión, 10 o|o. 1p

B. ARIZTEGUI & Cº
BOLIVAR 336

REMATES SEMANALES DE artículos de almacén, ferretería, talabartería, rurales, construcción, etc. los MARTES y SABADOS, en nuestra casa Bolívar 330|36. 1p

300 BOLSAS HARINA, REmataremos en lotes, además … artículos rurales, ferretería, almacén, talabartería, chapas de cinc, … construcción, postes, varillas, etc. en nuestra casa.
MAÑANA MARTES a las 2 p. m.—B. Ariztegui y Cía., Bolívar 330|36. 1p

Guerrico y Williams

EL MOBLAJE IMPORTADO que adorna la casa-habitación Rivadavia 1316, 4o. piso, depto. 8. Juego de fumoir tapizado con almohadones Duvet, bahut Renacimiento de nogal tallado, mesa de centro, lámpara eléctrica de pie, alfombras, carpetas inglesas, cortinados, visillos, arañas y apliqués de madera tallada; ropero tres cuerpos de roble tallado; rica cama Renacimiento de nogal tallado y dos mesas de luz, toilette, banqueta, chaiselongue, sillolines, juego de vestíbulo de nogal y esterilla con almohadones felpa, percha, bahut, fonógrafo Victor con discos, juego de comedor Renacimiento de nogal tallado, sillas íd, sofá roble y marroquín, juego de porcelana, adornos, batería cocina de aluminio, flamante, armarios, mesas, heladera roble, etc.
EL MIERCOLES 26 de marzo, a las 8 p. m. Exposición desde el lunes, de 9 a. m. a 10 p. m. Comisión 10 o|o.—Guerrico y Williams. m22

RICA LENCERIA de CAMA, sin uso ninguno, absolutamente nueva, son 8 ricos juegos de cama camera, de hilo bordado, iniciales M. J. C., 4 sábanas sueltas y 6 juegos de algodón, sábanas y fundas, con entredós o festón, marcados M. C. F.; los juegos se componen de sábana bordada, sábana de abajo, funda larga bordada y dos cuadrados bordados, además ricas colchas de lana, blancas, servicio de mesa con uso, etc.
EL LUNES 24 de marzo, a las 4 de la tarde, en nuestra casa 767 Bmé. Mitre, donde están en exposición, sala 2. Comisión 10 o|o. m23

MAQUINA ESTATICA DE 8 cilindros y 2 accesorios, boquilla aisladora, soporte y un aparato para masajes.
EL LUNES 24 de marzo, a las 9 de la noche, en nuestra casa, 757 Bmé. Mitre. Comisión 10 o|o. m22

RICOS MUEBLES en NUEStra casa 757 Bmé. Mitre. Varios buenos juegos dormitorios importados estilo inglés, algunos de caoba y marqueterie (muy completos), otros de roble, juego comedor Jacobeau con sus correspondientes sillas y varios juegos íd modernos; juego sala Luis XVI, dorado, tapizado en seda; buen piano pianola Kuehlman, con rollos; piano perpendicular caja clara; lindo juego de sala egipciano, con incrustaciones de nácar y almohadones bordados mismo estilo; banco íd, garnitura de mármol y lámpara bronce representando una carpa de jefe árabe; escritorios ministro y cilindros de caoba, bibliotecas por secciones; dos hermosos muebles que pueden ser utilizados con vitrinas para casa de comercio o como grandes bibliotecas; linda vitrina inglesa de caoba, armario porte manteau de roble oscuro, juegos de cuero, íd de mimbre, camas de bronce, buen baul porte manteau importado, artículos sanitarios, artefactos de luz eléctrica, alfombras, cortinados, artículos de cirugía, cuadros óleo, grabados, mesa consola con espejo, espejo de sala marco dorado, loza, cristalería, adornos de todas clases e infinidad de artículos para moblaje, 1 álbum con estampillas.
EL LUNES 24 de marzo, a la 1 de la tarde y 8 de la noche, para seguir el martes sala 3, a la una y media. Comisión 10 por ciento. m22

EL RICO MOBLAJE importado que adorna la casa-habitación calle Santa Fe 2930, por ausentarse el dueño. Juego de salón francés Luis XVI dorado, con sillones Bergerés, tapizado lampás de seda, sillas Luis XVI medallón, madera tallada y esterilla, mesa de centro, hermosa cómoda Marie Antoinette, caoba, bronces cincelados y mármol modelo del museo de Versailles, rico piano perpendicular Pleyel, gran formato, en flamante estado, sin uso, ricas arañas de cristal y bronce, vitrine palisandro, panneaux Vernis Martin y bronces, lindas estatuas y bustos de mármol, columnas de mármol verde, finos bibelots y piezas de vitrine, espléndido juego de comedor moderno, Luis XVI, de caoba y bronces, cincelado, muy completo, rica araña, mesas de té de marqueterie y bronce, varios servicios de cubiertos en estuches, regios servicios de porcelana Haviland y cristalería Baccarat, numerosas piezas de adornos para comedor y de mesa, elegante juego dormitorio de marqueterie con ropero 3 cuerpos, cortinados de tul, cuarto de vestir completo Luis XVI laqué, dos juegos dormitorio de roble, cama de bronce, sillones de repos, rico escritorio ministro, de nogal, juego de escritorio, gran juego de hall roble tapizado en seda, en todas las piezas ricas alfombras de Smirna y buenos artefactos imposible de detallar. Buena caja de hierro Bash de 1.90 por 0.90 más o menos. Habrá catálogo.
EL VIERNES 28 de marzo a las 8 de la noche. En exposición desde el miércoles de 9 a. m. a 10 p. m. Comisión, 10 o|o. Habiendo muchos lotes que vender el remate empezará temprano. m24

A. BINAGHI y C.

2.780 POSTES Y MEDIOS postes de algarrobo y quebracho colorado, … tranqueras de lapacho y madera dura … postes, 770 rollos de alambre liso y … de distintos números, 16.300 varillas … varillones de hierro y madera, 1.100 … dobles de cadena a alto, 3.190 estacas de ñandubay … quebracho colorado 3 … puertas … tejido, 8.500 … alambre … cercos y …
MAÑANA MARTES a las …

72 REPRESAS DE HIERRO galvanizado de 1.500 … 56 bebederos de hierro … 66 … para tanques … 2.540 metros … 130 baldes … 65 comederos para … lanares.
MAÑANA MARTES a las … v25

3.050 CHAPAS CANALETA de 6 a 10 pies, nuevas … 9.800 baldosas … caños de barro … 350 tarros de … 10 columnas … 1.400 kilos puntas … 2.200 kilos cabo … económicas, etc.
MAÑANA MARTES a … se rematarán en lotes a … compradores en nuestra casa, Lima … frente a la plaza Constitución. Comisión … A. Binaghi y Cía. v26

Héctor M. Verona

TODAS LAS EXISTENCIAS de la kermesse Rivera 641
EL MIERCOLES 26 a la 1 p. m. 5.000 pesos en tirantes … de toda clase con muy poco uso … tejido, enrejados, plantas, … completa, infinidad de … mesas, gran … instalación luz eléctrica, mostrador, heladera, caños, telas y todo lo que estará a la vista. Después detalles completos. Datos al martillero, Alvarez 1924 U. T. 237, Palermo. v26

AYERZA CULLEN & SEOANE

Socios: Juan Ayerza, Huberto Cullen Ayerza, Ramón M. Seoane

LOS LUNES Y JUEVES, A la 1 de la tarde, remate de comestibles, bebidas, ferretería, artículos rurales, tienda y mercería. En nuestra casa, Defensa número 183 al 193. perm.

500 ROLLOS ALAMBRE NEgro número 8 y 9 para alambrados, etc. Averías. En nuestra casa 183 Defensa 193.
EL LUNES 24 de marzo a las 3 p. m. se rematarán en lotes a gusto de los compradores por orden de una casa introductora y por cuenta de quien corresponda, llegados en el vapor "Highland Piper". Seña 20 o|o. Comisión 10 o|o.—Ayerza, Cullen y Seoane. m23

20 CAJONES HILO EN OVIllos para atar número 3, 10 con 1.000 paquetes de 10 ovillos cada uno, sano y en perfecto estado. En nuestra casa 183 Defensa 193.
EL LUNES 24 de marzo a las 3 p. m. se rematarán en lotes a gusto de los compradores, por orden de una casa introductora. Seña 20 o|o. Comisión 10 o|o.—Ayerza, Cullen y Seoane. m23

ARTICULOS DE ALMACEN, 100 cajones duraznos en almíbar, 225 cajones dulces mermeladas surtidas de fruta, 42 cajones conservas surtidas, 70 cajones puré tomate, 40 cajones chocolate, 300 cilindros yerba paraguaya, 82 bultos te de 80 libras, 285 cajas te de 1, 3 y 6 libras, 300 bolsas nueces chilenas, 75 bolsas arvejas, 100 bolsas harina trigo, 324 bolsas porotos, 5.000 kilos queso rallar, 250 cajones jabón amarillo y jabón inglés en panes, 100 bolsitas café, 42 cajones aceitunas en frascos, 90 cajones agua mineral, 42 cajones azul lavar, 220 cajones: ponche, vermouth, chartreux, Oporto, Marsala, Málaga, champagne, etc. En nuestra casa 183 Defensa 13.
EL LUNES 24 de marzo a la 1.30 p. m. en lotes. Seña 20 o|o. Comisión 10 o|o.—Ayerza, Cullen y Seoane. m23

ARTICULOS RURALES — 65 tranqueras lapacho de 3 1|2 y 4 metros con postes, 50 bebederos hierro galvanizado y enmaltado de 5 metros, 3.500 metros alambre tejido para parques, cercos y gallineros, 2.500 postes cuadrados madera dura, 150 tambores extracto antisárnico, 200 bolsas polvos tabaco curar la sarna, 1 tanque cónico para molino, 2.000 litros, 60 bombas pie molino, 360 cilindros de bronce y de hierro para molinos, etc., etc. En nuestra casa 183 Defensa 193.
EL LUNES 24 de marzo a las 3 p. m. se rematarán en lotes a gusto de los compradores. Seña 20 o|o. Comisión 10 o|o.—Ayerza, Cullen y Seoane. m23

155 CAJONES LADRILLOS para limpiar, cubiertos. Averías. En nuestra casa 183 Defensa 193
EL LUNES 24 de marzo a las 3 p. m. se rematarán en lotes por orden de American Trading C.o Inc. por cuenta de quien corresponda y con intervención de los señores F. H. Chevallier Boutell y Son, agentes del Lloyd Inglés, llegados en el vapor "Demerara". Seña 20 o|o. Comisión 4 o|o.—Ayerza, Cullen y Seoane. m23

6.537 QUESOS SBRINZ-SOrrento, Goya, Reggianito y Chester con 18.760 kilos. Averías. Tercer remate. En nuestra casa 183 Defensa 13
EL JUEVES 27 de marzo a las 2.30 p. m. se rematarán en lotes a gusto de los compradores esta importante partida de quesos con muy poca avería, por orden de las compañías aseguradoras, por cuenta de quien corresponda y como perteneciente a lo salvado del siniestro de incendio ocurrido en los depósitos de los señores Marré y Cía. Corrientes 3240. Seña 20 o|o. Comisión 10 o|o.—Ayersa, Cullen y Seoane. m23

3.500 KILOS ESTOPA Blanca y de color, extranjera. Averías. En el local, Puentecito 2434, a 2 cuadras del puente de Barracas.
EL MIERCOLES 26 de marzo, a las 3 p. m., se rematarán en lotes por orden de las compañías aseguradoras y como perteneciente a lo salvado de un siniestro de incendio. Seña 20 o|o. Comisión 10 o|o.—Ayerza, Cullen y Seoane. m24

Naón y Bustillo
530 Bmé. Mitre 530

RICOS MUEBLES IMPORtados, en nuestra casa, Bmé. Mitre 530. Piano pianola de caoba, marca "Concertal" con 178 rollos, juego de sala Luis XVI madera tallada y dorada, tapizado en terciopelo de seda; mesas de centro y pedestales dorados, comedor inglés de roble con cristalero y sillas, dormitorio de 3 cuerpos roble y marqueterie, dormitorio laqué y esterilla de 3 cuerpos, comedor Luis XVI caoba y bronce con sillas, escritorio ministro de roble, biblioteca seccional de roble, escritorios cilindros de roble, juegos de escritorio de roble y de cuero, prensas de copiar, escritorios caoba y bronce, camas de bronce, comedores nogal y roble con sillas vaqueta, juegos de sala de nogal tapizados, espejos de sala y de comedor, dormitorios de cedro y de nogal, cortinados, alfombras, arañas eléctricas, guardarropas, juegos de vestíbulo, juegos de mimbre, heladeras, cómodas antiguas de caoba, toilette laqué, cuadros, adornos, artículos de fantasía y un gran surtido de muebles sueltos que estarán a la vista.
EL MIERCOLES 26 de marzo a la 1 de la tarde y 8 de la noche, en nuestra casa, Bartolomé Mitre 530. Comisión 10 o|o.—Naón y Bustillo, U. T. 3908 Avenida. m24

Carlos Espejo

COMERCIANTES
MUEBLES USADOS
POR LO QUE DEN
HOY a las 8.30 p. m. HOY
AVENIDA DE MAYO 1036

REMATARE HOY A LAS 8.30 de la noche, para comerciantes, por cuenta de sus dueños y con orden terminante de vender; muebles sueltos y usados, como ser comedores, dormitorios, roperos, lavatorios, 1 heladera roble para café o bar y todos los rezagos existentes en el salón, que estarán hoy todo el día en exposición hasta la hora del remate, para quemar bajo martillo por cualquier oferta a las 8.30 p. m. en mis salones de ventas, 1036 Av. de Mayo 1038. 1p

MAÑANA PARA FAMILIAS gran remate de muebles con base, a las 8.30 p. m. Sobre cada mueble estará el precio de base para remate, y así, el público comprador puede llevar un margen para su adquisición. Remataré un gran stock de muebles, según detalle: buen juego de dormitorio 3 cuerpos, estilo Luis XVI, en caoba raíz de olmo, bronce cincelador, de desarme, total 5 piezas; otro juego de dormitorio armazón de cedro marquetería de caoba, raíz de olmo, de desarme, ídem, otro de citronier ídem, y lo … estilos en roble, cedro, nuevos y usados, 5 juegos de comedor en diferentes modelos en roble, cedro, caoba, con marquetería y bronces, 1 escritorio norteamericano con persiana cierre mecánico, y otros ministro de 1 y 2 frentes, 3 íd … misionero de roble importado, … inglesa marca Vesteien y 10 … marcas y tamaños, archivos ro… … sillones giratorios, 2 juegos de cuero … de verse, varios juegos sala, 1 juego … espejo y panneaux, 1 piano funda … especial, otro cuarto cola con … vestíbulo, laqué, mimbre, … arañas eléctricas diferentes ta… … bronce francés, para sa… … hall, dormitorio etc.; 1 juego … bohemia y oro y 200 lotes de … varias que no detallo por su … extensión. En exposición hoy y mañana hasta la hora del remate en mis salones de ventas, 1036 Av. de Mayo 1038. 1p

B. GERTZENSTEIN
Martillero J. B. SANDRO

HOY
MUEBLES
PIANOS

HOY A LAS 8 de la NOCHE en mi grandioso local, Corrientes 2536|44 Variado e inmenso surtido de muebles de todas clases. Regios dormitorios, espléndido comedor, preciosos juegos de sala de … fuego y nogal, escritorios, bibliotecas, … camas de bronce, cajas de hierro, cortinados, espejos, metales, adornos, porcelanas, cristales, objetos de arte, lavatorios, dormitorios Luis XIV, XV y XVI, guardarropas, lavatorios, baños, bidets, máquinas, gobelinos, cuadros, colchones, carpetas, baterías, etc., etc.
HOY a las 8 p. m., Corrientes 2536|44, U. T. 1284, Mitre. 1p

Mariano Salabert

EL REGIO MOBLAJE DEL doctor Lissarragui, la mayoría importado, se remata.
MAÑANA MARTES a las 2 de la tarde en mi salón de ventas, Victoria 654 al 56. Gran espejo y jardinera dorada, Luis XVI, con panneaux, riquísimo juego de sala estilo Luis XVI, tapizado en lampás de seda y oro, mesa de centro dorada, con mármol ónix, lámpara de pie, de bronce, con mármol, gran araña de comedor de bronce, estilo Imperio, de 16 luces, panneaux, gobelinos y pintados al óleo, estatuas, mármoles, obras de arte, ricos cuadros al óleo y grabados, tibores de cristal, jardineras de bronce, cortinados de tul, lámparas eléctricas de mayólica y demás adornos finísimos; rico juego de dormitorio de taico para niña, juego de butacas y chaisse-longue, tapizados en moaré de seda, alfombras, carpetas para comedor y sala, juego de vestíbulo de mimbre, platos de pared, pintados al óleo, otros íd. de porcelana antigua, juegos de mesa de porcelana inglesa, otro íd de lunch, porcelana japonesa, juegos de cristal para comedor, artefactos de plata Lappas, gran lavatorio de aguas corrientes y demás útiles de baño; buen juego de comedor bombé con cristalero biselados, juegos de dormitorio de roble, cedro, Luis XIV, etc. y muchos muebles sueltos, escritorio rotación N. A. y del país, roperos y lavatorios sueltos, camas de bronce y hierro laca, aparadores, bibliotecas, juegos de cuero para escritorio, útiles de electricidad, juegos de lavatorio y agua servida, arañas francesas y belgas, batería cocina, vitrina Vernis Martin, chaiselongue, otomana, sillas Viena, roble, cedro y nogal, cajas de hierro, percha, pie y vestíbulo, mesas centro, comedor y de luz, 500 lotes muebles sin detalle, tienda y menaje.
MAÑANA MARTES a las 2 p. m. en mi casa, Victoria 654|56. 1p.

Lascano Navarro y Cía.

HOY MOBLAJE

DEL Dr. MOLINA; SU RICO, sólido y elegante moblaje, lo remataremos sin base ni defensa alguna, en su casa calle Charcas 1555.
ESTA NOCHE a las 8.30. Piano francés, 2 juegos de sala dorado oro París jardinera, espejo, mesas y columnas doradas, cuadros al óleo y al pastel, bronces, jarrones, mármoles, gobelinos, arañas francesas, escritorio y biblioteca N. A., 2 sillones giratorios N. A., juego 3 piezas de cuero y pluma, duvet, tintero bronce y mármoles, columnas mármol y bronce, 1 juego dormitorio caoba y bronce, otro más sencillo, colchones, dosel, cortinados, comedor caoba y bronce estilo Imperio, metalero, carpeta felpa, reloj, metales finos, porcelanas, cuarto baño, cocina, muebles sueltos, perchas vestíbulo de caoba, plantas, macetones y cuanto estará a la vista. Comisión, 10 o|o. Seña a satisfacción. Está en exposición. Visítese.
HOY LUNES 24 de marzo a las 8.30 de la noche, sin base, Charcas 1555. 1p

Juan B. Cichero y Cía.

Tienda, Mercería y Bonetería
"LA DELICIA"
CALLE DEFENSA 1458
HOY a la 1 p. m.
Remataremos todas las existencias en mercaderías y las instalaciones de la casa; armazones, mostradores, vidrieras, espejos, aparatos de níquel y otros muebles de la casa.
VENTA LIBERAL
Comisión 10 o|o a cargo del comprador
SEÑA EN CADA LOTE

R. Lagüela

CAFECITO Y CHOCOLATEría Chile No. 1343, remataré
EL MIERCOLES 26 a la 1.30 p. m. Mañana detalles. Más datos a mi oficina, Victoria 1762. 1p

Augusto Arias

MAÑANA
DEPOSITO DE
CIGARRERIA
y LIBRERIA
CALLE ALSINA 626

EXTRAJUDICIAL MAÑANA MARTES 25 de marzo, a las 2 p. m., remataré el espléndido surtido de cigarrillos y artículos de librería y papelería, situado en la calle Alsina 626, que consisten en: un gran stock de tabacos, cigarros, cigarrillos y fósforos de marcas corrientes y un sin fin de artículos de librería y papelería, armazones, mostradores, vidrieras, parantes niquelados, etc. Son 3.000 $ en mercaderías nobles, muebles y útiles a quemar por lo que den, sin retirar lote. Seña en cada lote y a satisfacción del martillero. Comisión 10 o|o. 1p

LIBROS y UTILES ESCOLAres, cuadernos, anotadores, blocks, compases, pinturas, lápices, pizarras, gomas, tintas, reglas, plumas, carteras de colegio, etc., etc.
MAÑANA a las 2 p. m., en la calle Alsina 626.—A. Arias. 1p

DOS BIBLIOTECAS, CONteniendo un variado surtido de obras de derecho, enciclopedia, literatura. Las obras famosas, en conjunto, una variedad completa de libros de autores famosos, etc.
MAÑANA 25 de marzo a las 2 p. m., Alsina 626.—A. Arias. 1p

M. Kohan y Cía.
Avenida de Mayo 1158

MAÑANA
A LAS 8.30 P. M.
MOBLAJE
DE LA
GUARDADORA
LA FRANCO ARGENTINA

REGIOS MUEBLES IMPORtados, remataremos en subasta pública, sin base ni defensa, al mejor postor, en nuestros amplios salones, Av. de Mayo 1158, cuyo detalle es en parte como sigue: 4 grandes dormitorios 3 cuerpos, desarmables, roble por dentro y fuera, todos estilos, otro caoba y bronce 3 cuerpos, otro Thompson, en roble con flores, gran cama bronce inglesa, colchón especial, camita bronce con barandas, gran comedor Renacimiento, nogal y roble de la casa Maple, 17 piezas, otro caoba 9 piezas, otro pino tea, Thompson, uno en cedro 15 piezas, otro vicentino de roble, gran juego hall nogal macizo, estilo gótico, 11 piezas, juego sala nogal y lampás de seda, 4 juegos más inferiores, mesa columna y espejo dorado, gran escritorio norteamericano con persiana, juego íd 3 piezas, sillón giratorio, roperos, lavatorios, camas sueltas 1 y 2 plazas, etc., que se hallan en exposición hoy y mañana hasta la hora del remate.
MAÑANA MARTES a las 8.30 p. m., en nuestros amplios salones, Av. de Mayo 1158, frente al París Hotel.—M. Kohan y Cía. 1p

V. L. Caccuri

¡HOY! — PELUQUERIA — Bolívar 836. Toilettes, estufa, armazones, ventilador 4 palas, lavatorio, sillones, sillas, toallas, niquelado, perfumería, etc., remataré
HOY LUNES a las 2 p. m. Informes, Lavalle 1452, U. T. 5444, Lib. y Viamonte 541, dep. 4. 1p.

JUAN S. MAZZEI

JUDICIAL - Gran zapatería "La Americana"
BERNARDO DE IRIGOYEN 580
Los días 26, 27 y 28 del corriente a la 1 p. m.

REMATARE TODAS LAS existencias e instalaciones de esta gran zapatería consistente en un gran "stock" de calzados para hombre, señora, niños y criatura. Instalaciones: mostradores, vidrieras, gran letrero, focos, probadores, toldo, 5 grandes espejos, 4.000 cajas vacías, alfombras, escalera y otros muchos artículos del ramo que no detallo por su mucha extensión. Seña en cada lote. Comisión, 10 o|o. Informes en mi escritorio, Lavalle 1282. 1p

Esteban Bonorino

LAMPARAS ELECTRICAS "Philips".
2711 lámparas 15|9, Arga a bayoneta, 2 cont., para autos.
577 lámparas 15|6-8, Arga, a bayoneta, 2 cont., para autos.
2206 lámparas 32|110, Arga, claras y opacas.
841 lámparas 50|110, Arga, claras y opacas.
219 lámparas 400|110, 1|2 Watt, claras.
54 lámparas 600|110, 1|2 Watt, claras.
66 lámparas 1000|110, 1|2 Watt, claras.
787 lámparas 10|220, Vela Mignon, torc., opacas.
191 lámparas 16|220, Esp. Mignon, claras y opacas.
694 lámparas 25|110, Argas Mignon, claras y opacas.
1519 lámparas 100|110, 1|2 Watt, claras y opacas.
614 lámparas 200|110, 1|2 Watt, claras y opacas.
Averías: con intervención de los Agentes de seguros, señores F. H. Chevallier Boutell y Son y por cuenta de quien corresponda, llegados en los vapores "H Laddie", "H Rover". En mi casa, Bolívar 326.
EL JUEVES 27 de marzo de 1919, a las 2 de la tarde, procederé a la venta, a la mejor oferta y en lotes. Comisión 4 o|o. Seña 30 o|o. m23

CABO DE CAÑAMO ITAliano 155 rollos de 1 pulgada a 1 3|4 pul. con 5.274 kilos. Averías Con intervención de los agentes de seguros y por cuenta de quien corresponda, llegados en el vapor "Principe de Udine". En mi casa, Bolívar 326.
EL JUEVES 27 de marzo de 1919 a las 2 de la tarde, procederé a la venta a la mejor oferta y en lotes. Seña 30 o|o. m23

Pancracio Yuvone

MAÑANA
A LAS 2 DE LA TARDE
Muebles regios
REMATAREMOS
BARTOLOME MITRE 2740 (altos)

POR ORDEN DEL BANCO Crédito Americano y cuenta de acreedores, todas las existencias de la gran fábrica de muebles de los señores Groset y Monteli, en su salón de ventas. En exposición desde las 8 de la mañana. Puede visitarse. Mañana detalles completos. Comisión, 10 o|o. B. Mitre 2740.—P. Yuvone. 1p

Angel Valsechi y Cía.

HOY MOBLAJE

POR ORDEN DEL INGEniero señor J. Rivarola, el regio moblaje y adornos de su casa, Paso 41.
ESTA TARDE, a las 2.30, remataré lo que pocas veces sale a martillo. Gran piano alemán de la casa Breyer, caja de bronce, juego sala nogal tallado y dorado, vitrinas, arañas, cuadros, espejos, pedestales, buenos bronces, mármoles y porcelanas, etc., escritorio completo, juego Christofle en estuche, soberbio dormitorio caoba, marqueterie y bronce, mueble que costó 1.600 $, otro íd roble, guardarropa, colchones, adornos, etc., suntuoso comedor bombé, caoba y bronce, sillería, juego mesa, íd cristal, arañas, menaje, carpeta, adornos, una rica victrola con discos algo muy notable, cubiertos, metales, juego vestíbulo Viena Thonet y otra infinidad de cosas todo sin base y bueno. Hay mucho importado, por su dueño. Comisión, 10 o|o. 1p

Pedro D. Paz

HOY! Restaurant, calle Directorio 401, continuación de San Juan, a 3 cuadras de Av. La Plata. Remataré
HOY a las 2. Armazón con hojas vidrieras, heladera, ventilador, sillas, mesas, 2 vidrieras calle, inst. luz, hules, cubiertos, gran cocina madera de 3x2, forrada de chapas hierro y techo cinc, cocina económica, con gran chimenea, ollas, cacerolas, sartenes, útiles de cocina, 100 juegos tazas finas, vasos, cubiertos, molinillo, mesas, gran mostrador chapa cinc, y pilón, balanza, máq. rayar y picar, 300 botellas vinos finos, 200 botellas licores de marca, aceites, conservas y otros que no detallo.—P. Paz, Rodríguez Peña 87. v24

A. Vázquez Estévez

HOY

GRAN ZAPATERIA — SAN Juan 3050.
HOY LUNES 24 y subsiguientes a las 8 p. m., remataré sin base por cuenta de su dueño y terminación de contrato, todas las existencias del citado negocio que son: 2.000 pares calzados en cabritilla, charol, boxcalf, gamuza, paño, lona, raso, con orden de liquidar a cualquier precio, en lotes especiales para comerciantes y particulares. Seña, a mi satisfacción. Comisión, 10 o|o. Más datos a mi oficina, Rioja 1270, U. T. 1856, Mitre. 1p

MIGOYA CALVETE & Cía.

Lima 1658 — Plaza Constitución
HOY
A LAS 2.30
Gran remate de rurales, almacen y ferretería.
Visite nuestra exposición. 1p

Luis Cuviello

ZAPATERIA, SOLER 3664, remataré por cuenta de su dueño.
LOS DIAS 24 y 25 de marzo, a las 2 p. m., todas las existencias que en parte son: 1.000 pares botines, todos de moda, gran surtido de zapatos y botas de niño, una cantidad de cortes varias clases, cueros, cromo, etc. Las instalaciones se rematarán a las 4 p. m. en punto, que son: un cuerpo armazón con vidriera, que se presta para despensa, un mostrador tapa roble y banco para lustrar con 2 asientos, una división, 3 aparatos muestrarios con vidrios, para postales o libros, 50 pares hormas, todas de moda, una banquiña de zapatero con sus herramientas completas, instalación luz eléctrica, etc. Más datos, Corrientes 924.—Luis Cuviello. v24

M. Otero y Cía.

HOY a las 8 a. m.

CAFE Y BAR, REMATAREmos a las 8 de la mañana, calle M. de Oca núm. 1314. Todas las existencias de este negocio, mesas de cedro, sillas, 2 regias heladeras con serpentinas, mostradores chapa mármol, farol luminoso, toldo de calle, cortinas, tarros, campanas, gran stock de servicio, máq. de helados y cuanto existe. Comisión, 10 o|o. Más informes, a nuestras oficinas Solís 511, 2.o piso.—M. Otero y Cía. 1p

V. Esteban y Cía.

ALMACEN — CEVALLOS 902 remataré
EL MIERCOLES 26, a la 1 p. m. Después detalles. Datos, Coronel Díaz 1492. v25

Pedro Kurzman

HOY

LUNES A LA 1.30 p. m. EN punto, todas las existencias del parque de diversiones, Cabildo 2475, por orden de su dueño, remataré todo sin base y a retirar en el día. Instalaciones para despacho de bebidas, maderas en tirantes, listones de varias medidas, rollos de alambre tejido, tablas, tablones, mampostería, tabiques y muchos otros materiales que no detallo. 1p

BUENA CASILLA construída en pino tea con chapas cinc, primer uso, chapas cinc sueltas, plantas y todo lo que se halle a la vista.
HOY, a la 1.30 en punto. Comisión, 10 por ciento. Seña a satisfacción. Puede visitarse de mañana. 1p

Guillermo Gowland y Cª

REMATES SEMANALES — LOS MIERCOLES Y VIERNES: comestibles y bebidas, ferretería, tienda, artículos rurales, etc., a la 1 de la tarde, en nuestra casa, Bolívar 351 al 361. perm.

Alfonso Cadós

IMPORTANTE FIAMBREría y carnicería, calle Corrientes 4890.
EL MIERCOLES 26, a las 2 p. m., remataré por orden de su dueño. Cortadora de fiambres con pedestal, balanza Toledo sin resortes flamante, heladera cedro 5 puertas Frayre, mostrador, vitrina fresno con chapa mármol, báscula 500 kilos, balanza platos, íd pilón, mostrador mármol 4 metros, revestimiento azulejos, puerta va y ven cedro, vidriera cedro calle, toldo a máquina, ganchera niquelada, colgadero, caja escritorio, colgadero, ganchos, serruchos, instalación luz, etc., etc. Se oyen ofertas particulares. Ojo piolinchoberos! La casa hace 100 $ diarios y tiene grandes comodidades. Merece visitarse. Más datos en mi oficina, Lavalle 2225, U. T. 4806, Mitre.—Cadós. 1p

Salvador Balsells

HOY
Importante despensa "La Legal"
MORENO 1738
A LA 1 EN PUNTO
MERCADERIAS
Instalaciones, muebles y útiles, a las 3.30
Lea el detalle.
Remataré por cesación de negocio, sin retirar lote, HOY y MAÑANA. 1p

COMESTIBLES VARIOS: Arroz, aceites importados, cafés, chocolates, buen surtido de conservas, fideos, jabón, dulces, extracto de tomate, porotos, quaker, kerosene, tés, yerbas, vinos, quesos, azúcar, sal, alcohol, almendras, avellanas, nueces, harina trigo, alpiste, lentejas, sémola, garbanzos, fariña, achicoria, sidras, velas, sapolio, hongos, pickles, aceitunas y muchas otras mercaderías que no se detallan por su gran extensión.
INSTALACIONES: gran máquina tostadora eléctrica de café "Deers" y molinillo eléctrico de la misma marca, nuevos y de gran valor, armazones con cajones a tambor, de cedro, y otros de pino, mostradores, heladeras, dos fideeras, depósitos para aceite de 500 litros c|u., báscula de 500 kilogramos, divisiones de cedro, muestrarios de cristal, molinillo, campanas de cristal, armazón de cinc para aceite, seis tambores para aceite, máquina de embotellar, calador, instalación eléctrica, máquina para soldar, instalación para café, armazón y mostrador, depósito para café, cocina, trinchante, alacena, batería de cocina, esqueletos para repartos, cascos vacíos, bolsas, parantes niquelados, 42 metros de caños de cinc, medidas y pesas selladas, escaleras, letrero luminoso, etc., etc.
MUEBLES Y UTILES: caja registradora "National" último modelo, costó 1.500 pesos, dos balanzas "Dayton", balanza de Toledo, caja de hierro, escritorios ministro y pupitre, escritorio a cortina norteamericano, bibliotecas, máquinas de escribir "Remington", prensa de copiar, balanza fantasía, con pesas de 10 kilos, sillas de Viena y americanas, útiles de escritorio y muchos otros. Llamo la atención especialmente sobre la tostadora y molinillo eléctrico, caja registradora, balanza "Dayton", por ser de gran costo y encontrarse en perfecto estado, y sobre el stock de aceites, cafés crudos y tostados, porotos, etc. Seña a satisfacción. Comisión 10 o|o. Más datos al martillero, Salvador Balsells, Rivadavia 1355. 1p

J. BENJAMIN N. FRIGERIO

HOY - A las 2 p. m. - HOY
ALMACEN,
RURALES y VARIOS

2500 CERETES HIGOS, 150 cajones pasa de uva de Málaga, 500 cajones duraznos al natural, 150 cajones pimientos morrones, 300 c. extracto pomidoro extranjero, 150 c. anchoas, 90 tabales sardinas, 15 c. quaker, 57 c. te de marca, 300 cajones azul, 5.500 cajas pastillas menta, 250 cajones azúcar pancitos, 300 bolsas azúcar blanca, 450 bolsas azúcar N. A. avería, 500 bolsas arroz, 300 bultos yerba mate Paranaguá y paraguaya, 300 barricas fideos comunes, 120 lfos galletitas surtidas, 90 lfos dulce membrillo, 300 cajones sardinas, 200 cajones aceite comestible y oliva, 10 cajones galletitas María, 35 bolsas orejones, 150 c. jabón amarillo, 1500 cajas cigarros habanos, 850 bolsas nueces, 200 bolsas almendras, 40 bolsas garbanzos, 1250 bolsas arvejas y porotos, 35 bolsas pasas uva, 250 cajones champagne y sidra, 500 cajones bebidas surtidas, 150 bordalesas vino Mendoza y muchos otros artículos que estarán a la vista, en lotes a voluntad del comprador, en mi casa, Defensa 257.
HOY LUNES 24, a las 2 p. m. Seña 20 o|o. Comisión 10 o|o.—J. B. N. Frigerio. 1p

RURALES Y VARIOS — 300 rollos alambre liso galvanizado y púa, 500 metros alambre tejido, 30 portaditas y portones tejido, 8 carros aguateros, 50 baldes volcadores chapa galv. y pintada, 18 bebederos chapa galv. y pintada, medidas surtidas; 70 represas de 3 a 5000 litros, 10 molinos tipo Aermotor 200 chapas para tanque australiano, 3000 metros caño galv., medidas surtidas 36 tranqueras lapacho y curupay, con y sin postes, 3500 torniquetas dobles, básculas, cajas de hierro, planchadas reforzadas, barriles vacíos, soga de cáñamo, hilo atar en ovillos, hilo coser bolsas 4 hebras, calentadores a kerosene, destornilladores, llaves cocodrilo, mechas, limas triángulo, eslabones, prendedores ropa, tubos, esponjas, palas achuelas, rastrillos jardín, cepillos ropa y betún, pinceles milaneses y chatos varias medidas, juegos de vainas saladero, cantidad en maderas, tablones, tablas, tirantes 2x3, 3x3, 3x4, 4x4, 3x6, guarniciones para sulky, bozales, pecheras, anteojeras, bastos, monturas andar para señora, y muchos otros artículos que no los detallo por la gran cantidad, que estarán a la vista, en mi casa, Defensa 257.
HOY LUNES 24, a las 2 p. m. Seña 20 o|o. Comisión 10 o|o.—J. B. N. Frigerio. 1p

Vernengo y Abreu

RICOS MUEBLES Y OBJEtos de arte y adornos, cuyo detalle en parte es el siguiente: Elegante juego sala esterillado dorado, vielle patiné con fina tapicería, mesa centro, íd con mármoles combinados, otros de elegantes estilos y finas tapicerías, gran jarrón, pedestal mayólica y oro, juego caoba, antiguo, medallón, comp. de 9 sillas y 2 sillones que hacen juego, buen dormitorio laqué comp. de 15 piezas con sus roperitos bombé, caja hierro que hace juego, rica lámpara porcelana y bronce, juego cubiertos Anezin con estuche, espejo consola Luis XVI con panneaux, ricas alfombras de Smyrna, Amixter y tripe cortado, juego hall roble con su percha, sillón Morris, escritorio ferrocarril (importado), buenas estatuas mármol, menaje, artículos de orfebrería, camas de bronce 1 y 2 plazas, buenas arañas francesas de cristal y bronce, otros buenos dormitorios de cedro, roble y nogal de 1 y 3 cuerpos con marqueterie y bronces, rico comedor roble comp. de 9 piezas, otro inglés con mesa a manivela comp. de 16 piezas, juegos escritorio cuero, lámpara Jacobeau roble patiné, mesas de centro y pedestales dorados y de mármol con bronces, varios muebles de fantasía y uso práctico y objetos varios que no se detallan por su extensión. Se rematarán
EL MARTES a las 2.30 de la tarde y 8.30 de la noche, en nuestra casa, Esmeralda 55|69. Comisión, 10 o|o.—Vernengo y Abreu. v25

2 GOBELINOS PINTADOS por el pintor Parada y Santín (Madrid), de metros 3x3.70 cada uno, copias fieles de los existentes en el Museo del Prado en Madrid, uno titulado "La fragua del Vulcano", por Velázquez y el otro "El jardín de amor" por Rubens. Otro cuadro óleo de Sante Calcagni (Exposición Milán 1906), titulado "Coquetería". Se rematarán
EL MARTES a las 10 de la noche, en nuestra casa, Esmeralda 55|69. — Vernengo y Abreu. v25

PIANO PIANOLA CONCERtal, caja de caoba en perfecto estado de uso y funcionamiento con 130 rollos de música, selecta. Otro piano de estudio, se rematarán
EL MARTES a las 10 de la noche, en nuestra casa, Esmeralda 55|69.—Vernengo y Abreu. v25

ACCESORIOS PARA AUTOmóviles, juegos de faros, cornetas de 1, 2, 3, 4 y 5 voces, sirena, un medidor kilométrico, espejos con soporte, pitos para escape, hélices, faroles a petróleo y eléctricos, un carro sidecart para moto y otros lotes varios. Se rematarán
EL MARTES a las 5 de la tarde, en nuestra casa, Esmeralda 55|69. Comisión, 10 o|o.—Vernengo y Abreu. v26

¡COMERCIANTES! EL MARTES a las 2.30 de la tarde. Buen surtido de toda clase de muebles por juegos y sueltos, colchones de lana, varios muebles sueltos, estantes, mostradores, espejos, sillas de todas clases, batería de cocina aluminio, guardarropas, un lote madera y demás artículos.
EL MARTES a las 2.30 de la tarde, en nuestra casa, Esmeralda 55|69. Comisión, 10 o|o.—Vernengo y Abreu. v25